

13/07/2021 12:36

13/07/2021 12:36

13/07/2021 12:36

Este es un mapa público generado por el departamento de Infraestructuras administrativas controlado por la Generalidad Autónoma de Murcia, según artículo 27.2 de la Ley 29/2007 de las Bases de Régimen Local. El contenido de este mapa no garantiza la exactitud de los datos ni la responsabilidad de los errores.

La información contenida en este mapa no garantiza la exactitud de los datos ni la responsabilidad de los errores.

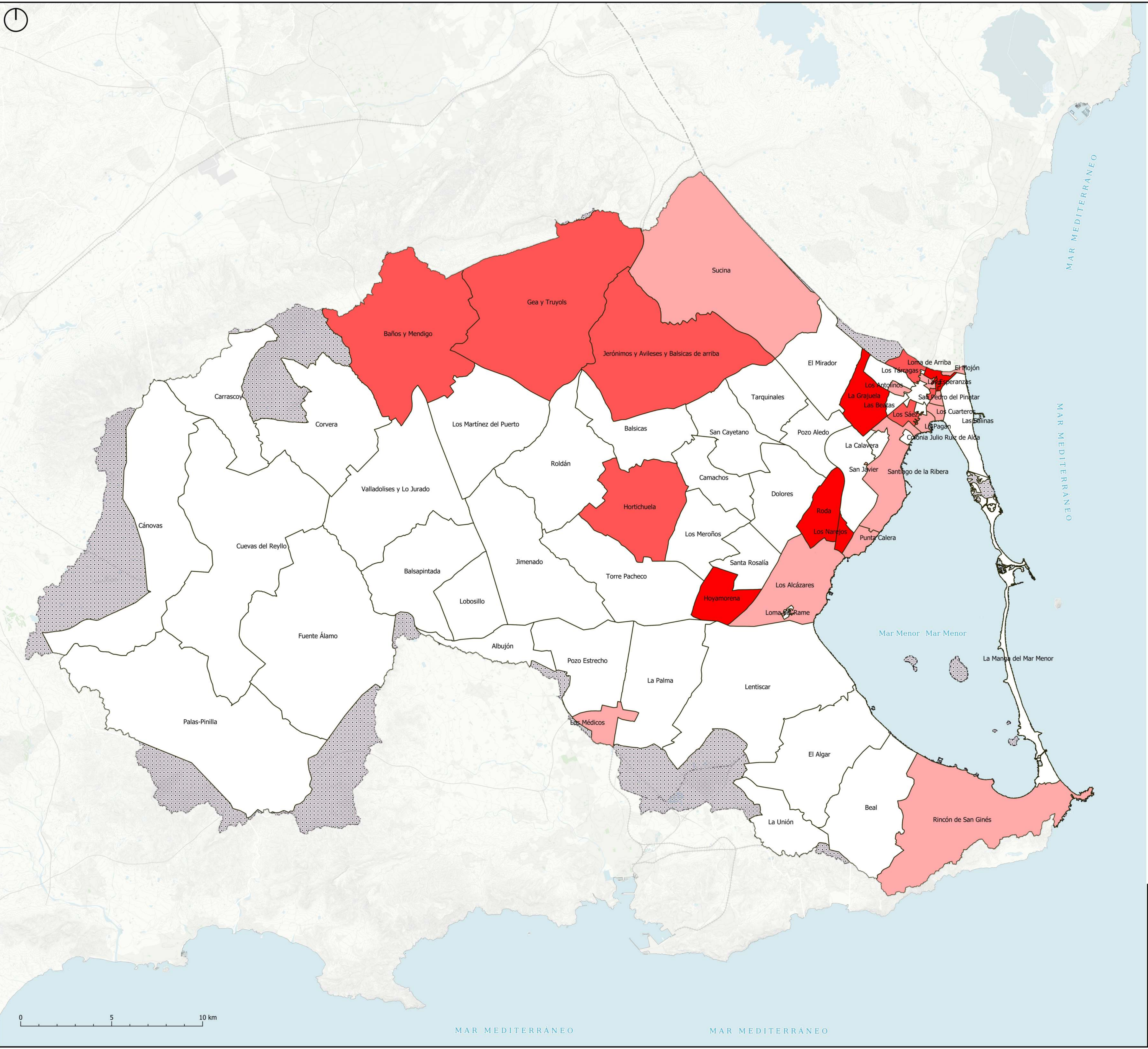

LEYENDA

Entidades de Población

5a. Densidad de vivienda existente en suelo urbano (viv./ha)

<50

50-100

100-150

>150

Ámbito no incluido en el cálculo de indicadores

 Región de Murcia	<h1>DyPOT MARME</h1> <p>Directrices y Plan de Ordenación Territorial de la Cuenca Vertiente del Mar Menor</p>		
	PLANO:		
	Densidad de vivienda existente en suelo urbano residencial (5a) por ENPO		
	REDACTOR:	Consejería de Fomento e Infraestructuras Dirección General de Territorio y Arquitectura Servicio de Ordenación del Territorio	NÚMERO
DOCUMENTO DE AVANCE	FECHA:	ESCALA:	SERIE:
	2022	1:100.000	INFORMACIÓN
			IS37



13/07/2021 12:36

13/07/2021 12:36

13/07/2021 12:36

Este es un mapa público disponible en su documento de información administrativa elaborado por la Gerencia de Ordenación de Territorio, según artículo 23.1 de la Ley 2/2007, de 11 de febrero, de la Región de Murcia. La información puede ser utilizada libremente en su documento de información administrativa, siempre que se cite la fuente y se reconozca la autoría.

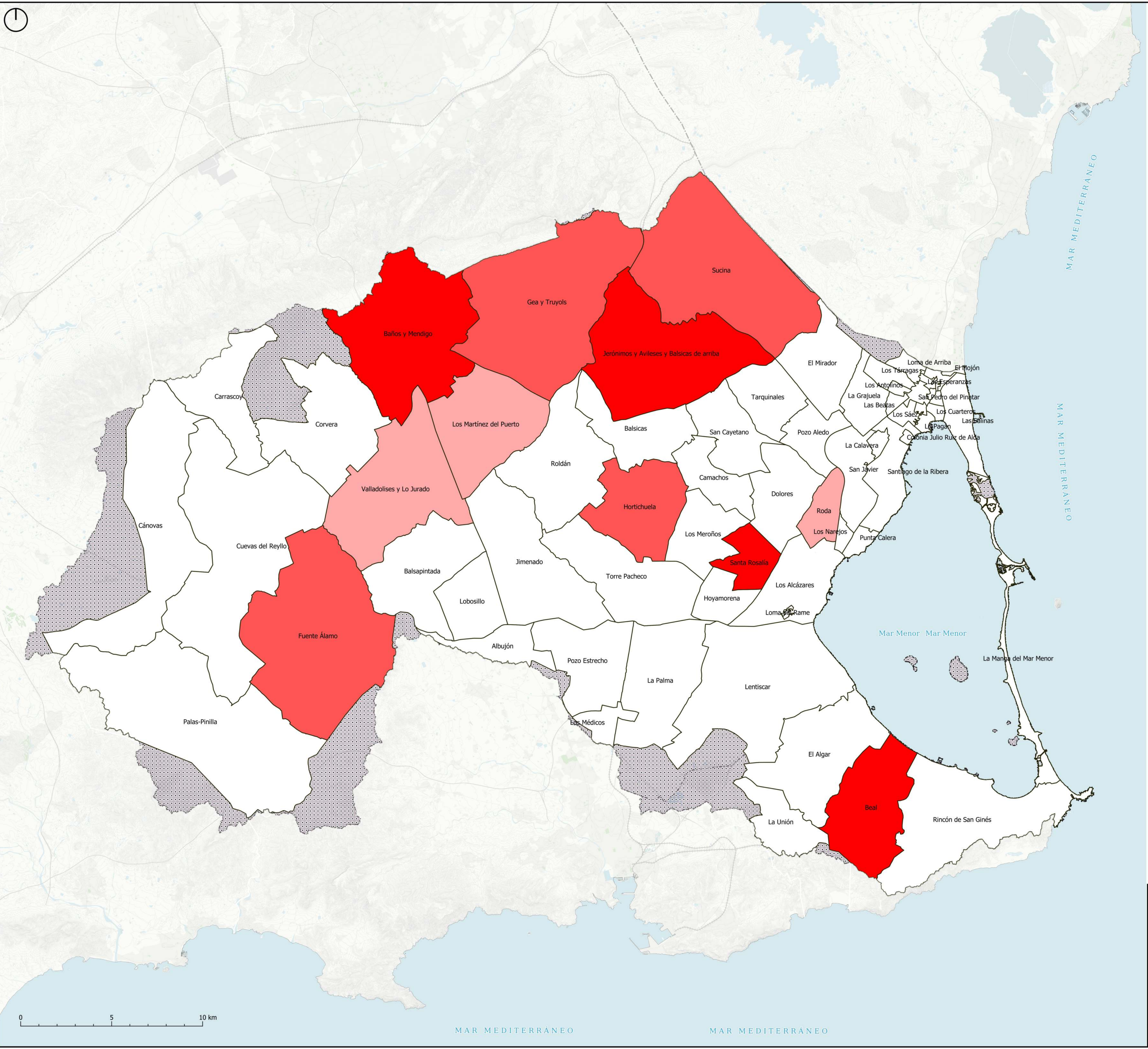

LEYENDA

Entidades de Población

5b. Densidad de vivienda total en suelo urbano (viv./ha)

<50

50 - 100

100 - 150

>150

Ámbito no incluido en el cálculo de indicadores

 Región de Murcia	<h1>DyPOT MARME</h1> <p>Directrices y Plan de Ordenación Territorial de la Cuenca Vertiente del Mar Menor</p>		
	PLANO:		
	Densidad de vivienda prevista en suelo urbano (5b) por ENPO		
	REDACTOR:	Consejería de Fomento e Infraestructuras Dirección General de Territorio y Arquitectura Servicio de Ordenación del Territorio	NÚMERO
DOCUMENTO DE AVANCE	FECHA:	ESCALA:	SERIE:
	2022	1:100.000	INFORMACIÓN
			IS38



13/07/2021 12:36

13/07/2021 12:36

13/07/2021 12:36

Este es un mapa público disponible en el documento de información administrativa elaborado por la Comunidad Autónoma de Murcia, según artículo 22.8 de la Ley 29/2006, de 26 de septiembre. La información que se proporciona en este mapa es meramente orientativa y no debe utilizarse para fines jurídicos. La información que se proporciona en este mapa es meramente orientativa y no debe utilizarse para fines jurídicos.

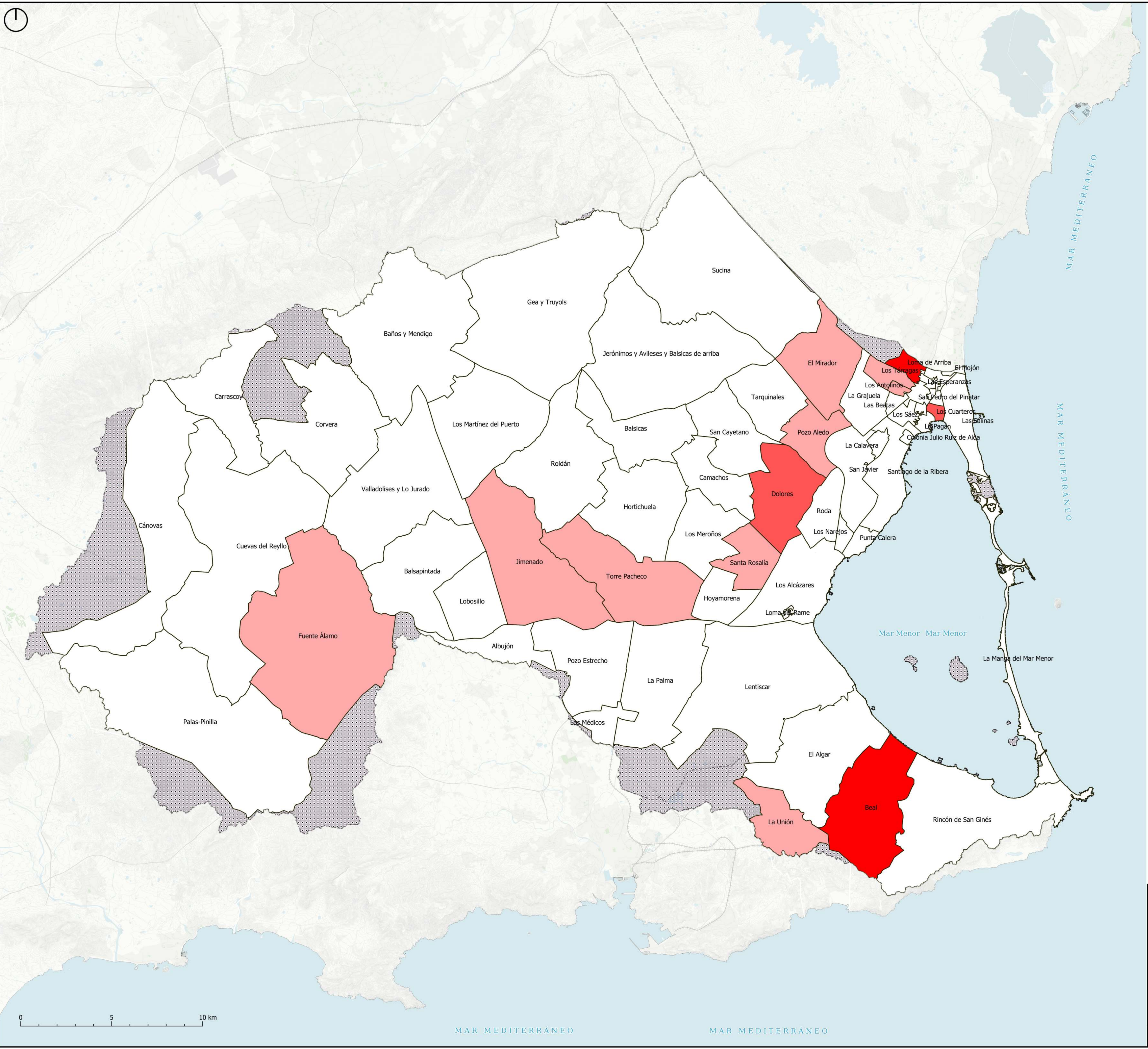

LEYENDA

Entidades de Población

5c. Densidad de vivienda prevista en suelo urbanizable (viv./ha)

<20

20 - 40

40 - 60

>60

Ámbito no incluido en el cálculo de indicadores

 Región de Murcia	<h1>DyPOT MARME</h1> <p>Directrices y Plan de Ordenación Territorial de la Cuenca Vertiente del Mar Menor</p>		
	PLANO:		
	Densidad de vivienda prevista en suelo urbanizable (5c) por ENPO		
	REDACTOR:	Consejería de Fomento e Infraestructuras Dirección General de Territorio y Arquitectura Servicio de Ordenación del Territorio	NÚMERO
DOCUMENTO DE AVANCE	FECHA:	ESCALA:	SERIE:
	2022	1:100.000	INFORMACIÓN
			IS39



13/07/2021 10:36:10

13/07/2021 10:36:10

13/07/2021 10:36:10

Este es un mapa público disponible en su totalidad en Internet, administrado y controlado por la Generalidad Autónoma de Murcia, según artículo 27.2 de la Ley 29/2007, de 19 de julio, de Transparencia y Acceso a la Información Pública. La información contenida en este mapa es de carácter público y no debe ser utilizada para fines comerciales. La información contenida en este mapa es de carácter público y no debe ser utilizada para fines comerciales. La información contenida en este mapa es de carácter público y no debe ser utilizada para fines comerciales.

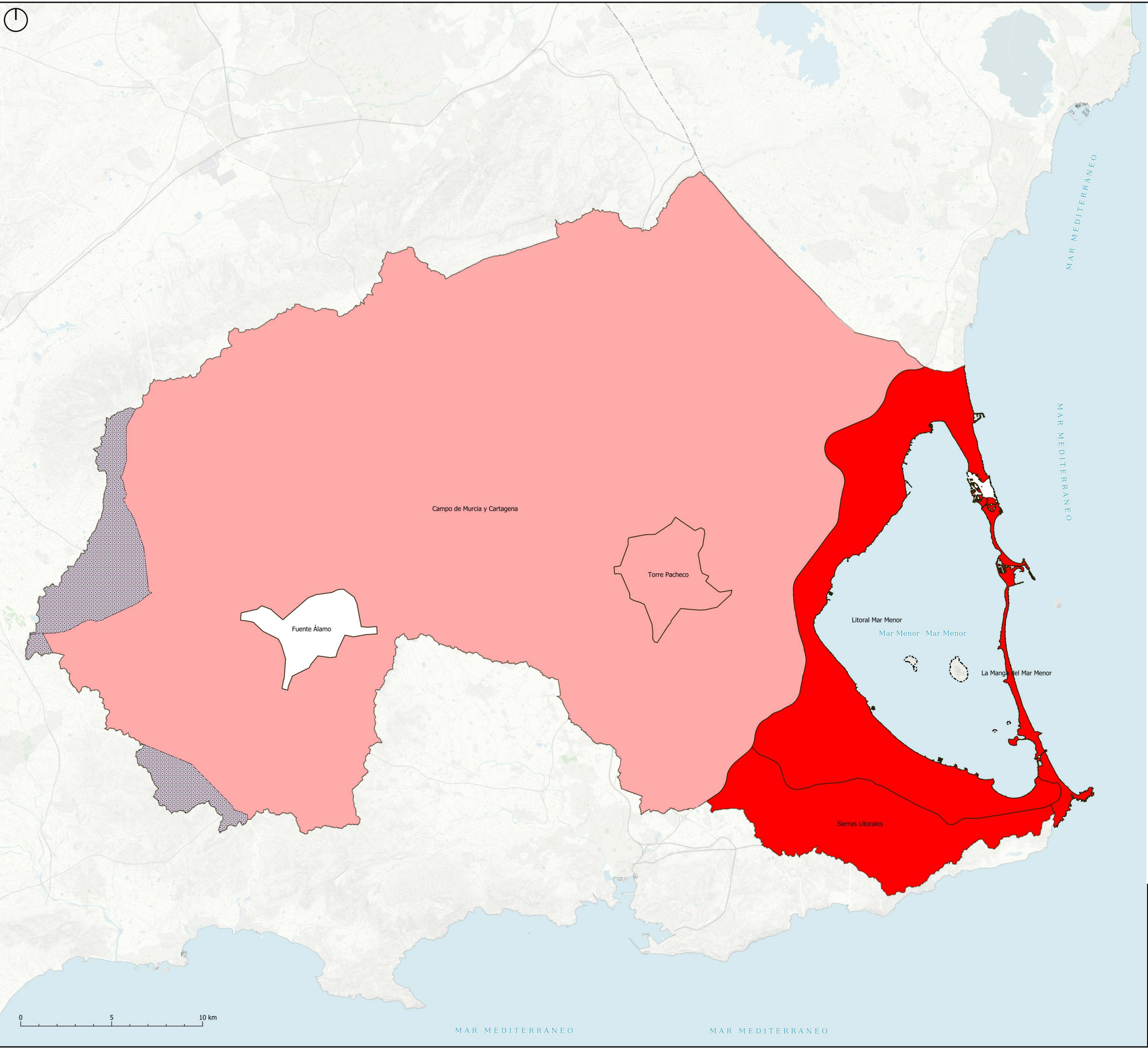

LEYENDA

Áreas Funcionales

Ámbito no incluido en el cálculo de indicadores

5a. Densidad de vivienda existente en suelo urbano (viv./ha)

<25

25 - 35

>45

 Región de Murcia	<h1>DyPOT MARME</h1> <p>Directrices y Plan de Ordenación Territorial de la Cuenca Vertiente del Mar Menor</p>		
	PLANO:		
	Densidad de vivienda existente en suelo urbano residencial (5a) por área funcional		
	REDACTOR:	Consejería de Fomento e Infraestructuras Dirección General de Territorio y Arquitectura Servicio de Ordenación del Territorio	NÚMERO
DOCUMENTO DE AVANCE	FECHA:	ESCALA:	SERIE:
	2022	1:100.000	INFORMACIÓN



13/07/2021 10:36:50

13/07/2021 10:36:50

13/07/2021 10:36:50

Este es un mapa público elaborado por el departamento de Infraestructuras administrativas elaborado por la Gerencia de Infraestructuras de Murcia, según artículo 23.2 de la Ley 29/2006 de las Funciones y los Poderes de la Función pública autonómica de Murcia. La información contenida en este mapa no debe ser utilizada para fines comerciales o de lucro. La información contenida en este mapa no debe ser utilizada para fines comerciales o de lucro. La información contenida en este mapa no debe ser utilizada para fines comerciales o de lucro.

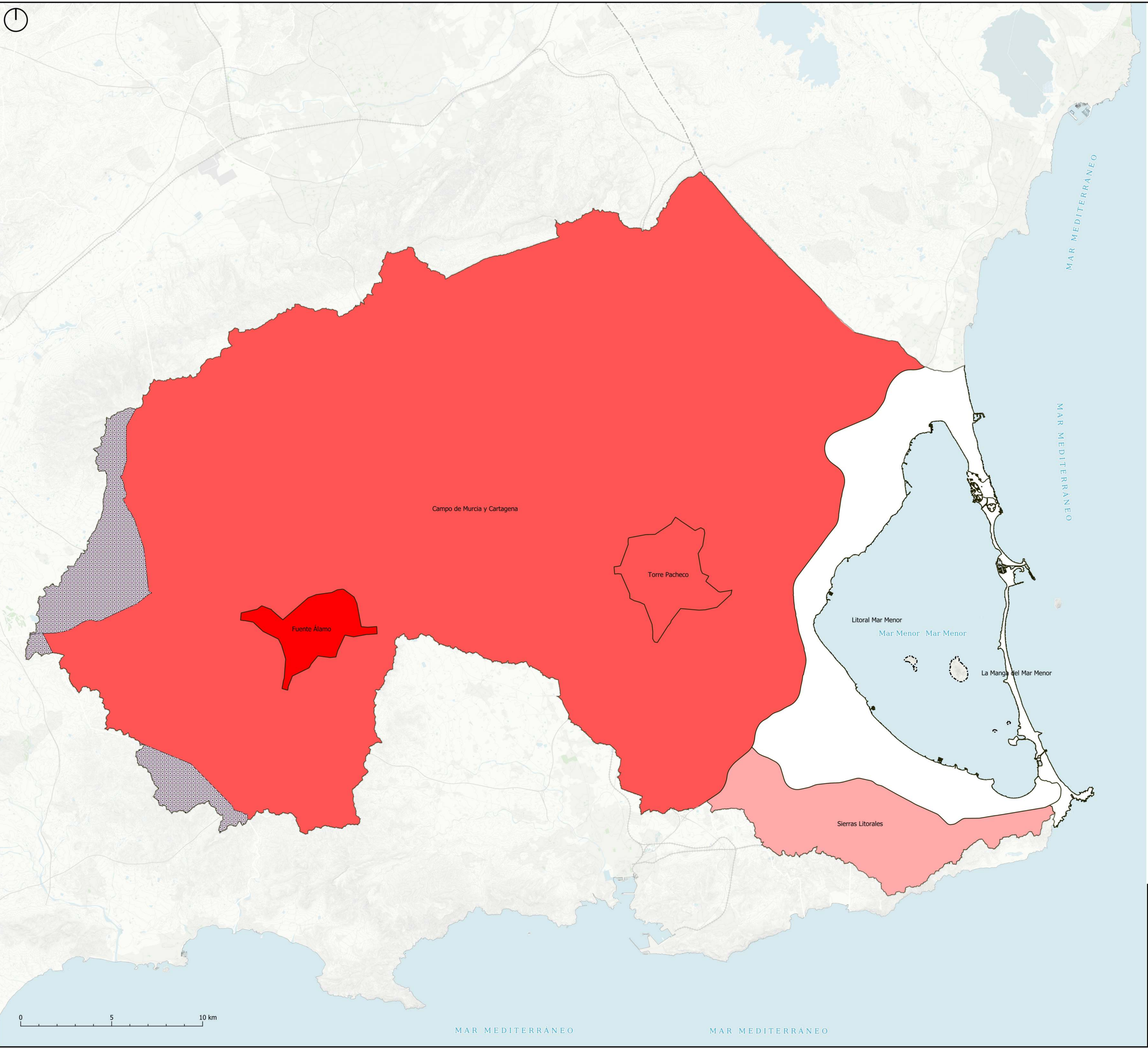

LEYENDA

Áreas Funcionales

Ámbito no incluido en el cálculo de indicadores

5b. Densidad de vivienda total en suelo urbano (viv./ha)

<15

15 - 30

30 - 45

>45

Región de Murcia

# DyPOT MARME

Directrices y Plan de Ordenación Territorial de la Cuenca Vertiente del Mar Menor

PLANO:

Densidad de vivienda prevista en suelo urbano (5b) por área funcional

REDACTOR:	Consejería de Fomento e Infraestructuras Dirección General de Territorio y Arquitectura Servicio de Ordenación del Territorio	NÚMERO
FECHA:	2022	IS41
ESCALA:	1:100.000	SERIE:
DOCUMENTO DE AVANCE	INFORMACIÓN	



