

LEYENDA

- Áreas Funcionales
- Ámbito no incluido en el cálculo de indicadores
- 3c.Suelo urbanizable de aaaa respecto a urbanizable total (%)
- <15
- 15 - 20
- 20 - 25
- >25



Región de Murcia

# DyPOT MARME

Directrices y Plan de Ordenación Territorial de la Cuenca Vertiente del Mar Menor

PLANO:

Suelo urbanizable de actividades económicas respecto al urbanizable total (%), (3c) por área funcional

REDACTOR:	Consejería de Fomento e Infraestructuras Dirección General de Territorio y Arquitectura Servicio de Ordenación del Territorio	NÚMERO
FECHA:	2022	ESCALA:
		1:100.000
	SERIE:	INFORMACIÓN

DOCUMENTO DE AVANCE

IS26



13/07/2023 09:28:36

13/07/2023 09:28:36

13/07/2023 09:28:36

Este es un mapa público generado por el departamento de Infraestructuras administrativas controlado por la Generalidad Autónoma de Murcia, según artículo 27.2 de la Ley 29/2007. Los contenidos y los datos de forma se muestran en los formatos. La responsabilidad por la información contenida en el mapa no es responsabilidad de la Generalidad Autónoma de Murcia.

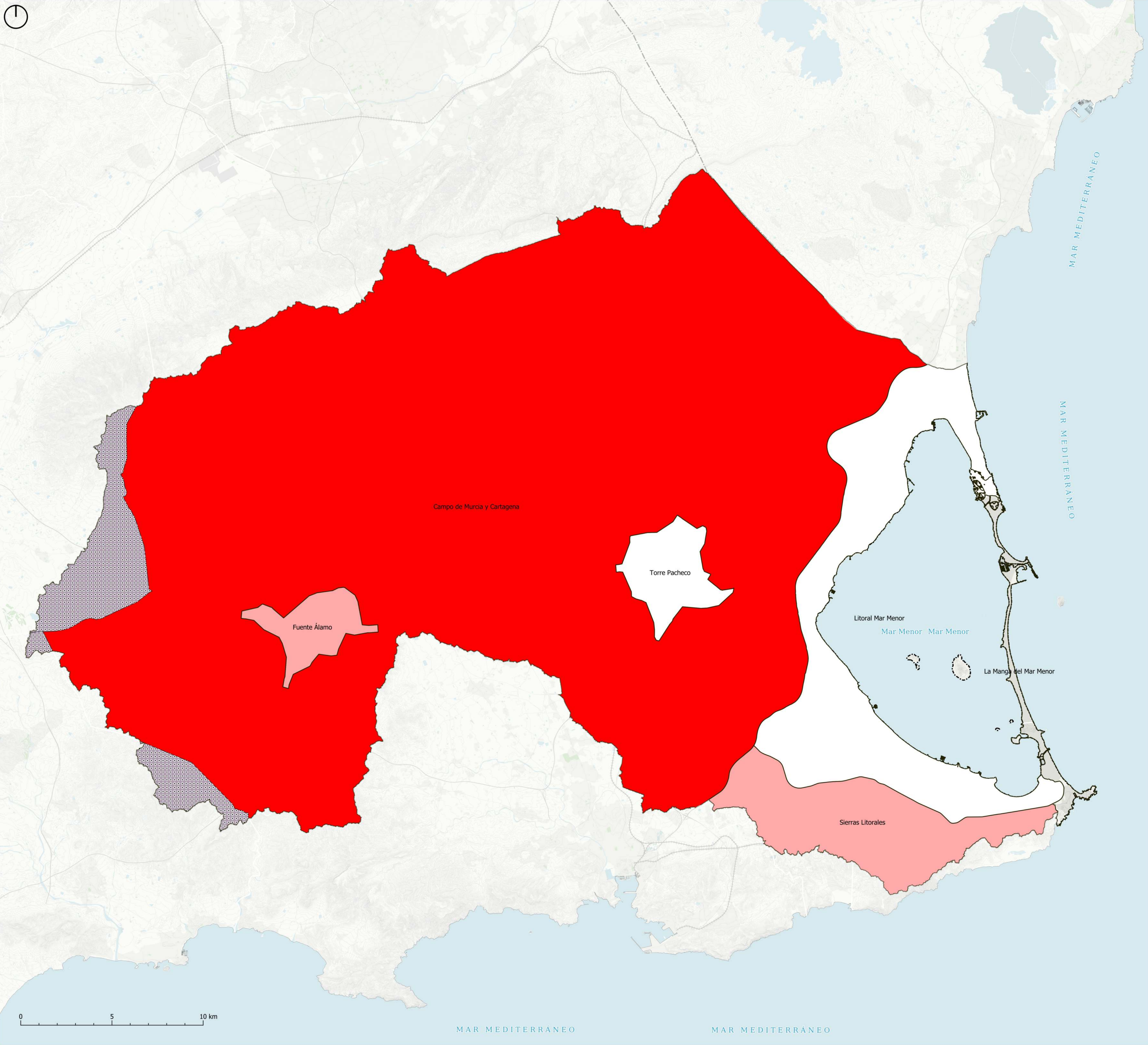

LEYENDA

- Áreas Funcionales
- Ámbito no incluido en el cálculo de indicadores
- 3d.Suelo urbanizable respecto a urbano (%)
- <300
- 300 - 600
- >900



Región de Murcia

# DyPOT MARME

Directrices y Plan de Ordenación Territorial de la Cuenca Vertiente del Mar Menor

PLANO:

Suelo urbanizable respecto al urbano (%), (3d) por área funcional

REDACTOR:	Consejería de Fomento e Infraestructuras Dirección General de Territorio y Arquitectura Servicio de Ordenación del Territorio	NÚMERO
FECHA:	2022	ESCALA:
		1:100.000
	SERIE:	INFORMACIÓN

DOCUMENTO DE AVANCE

IS27







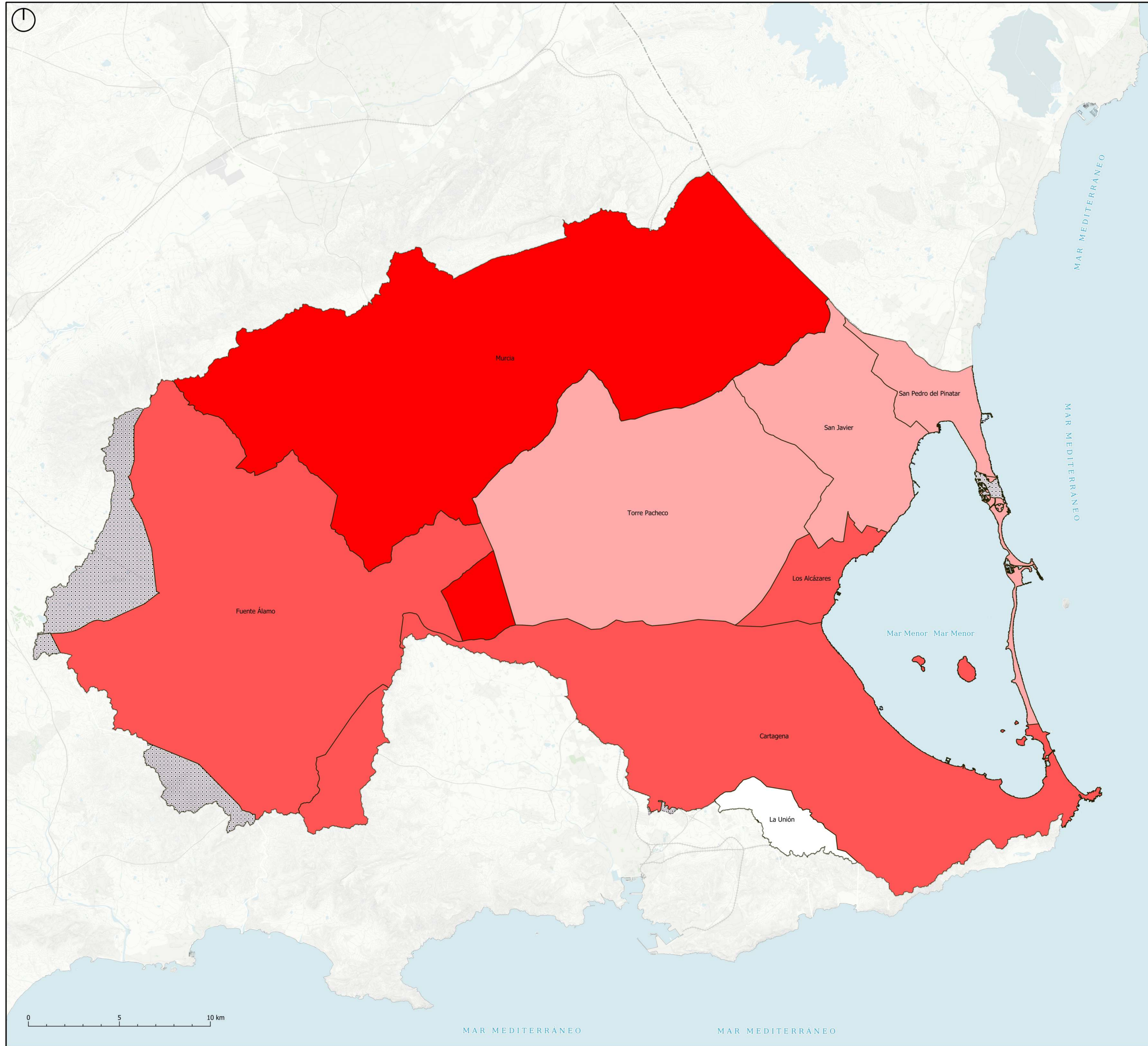





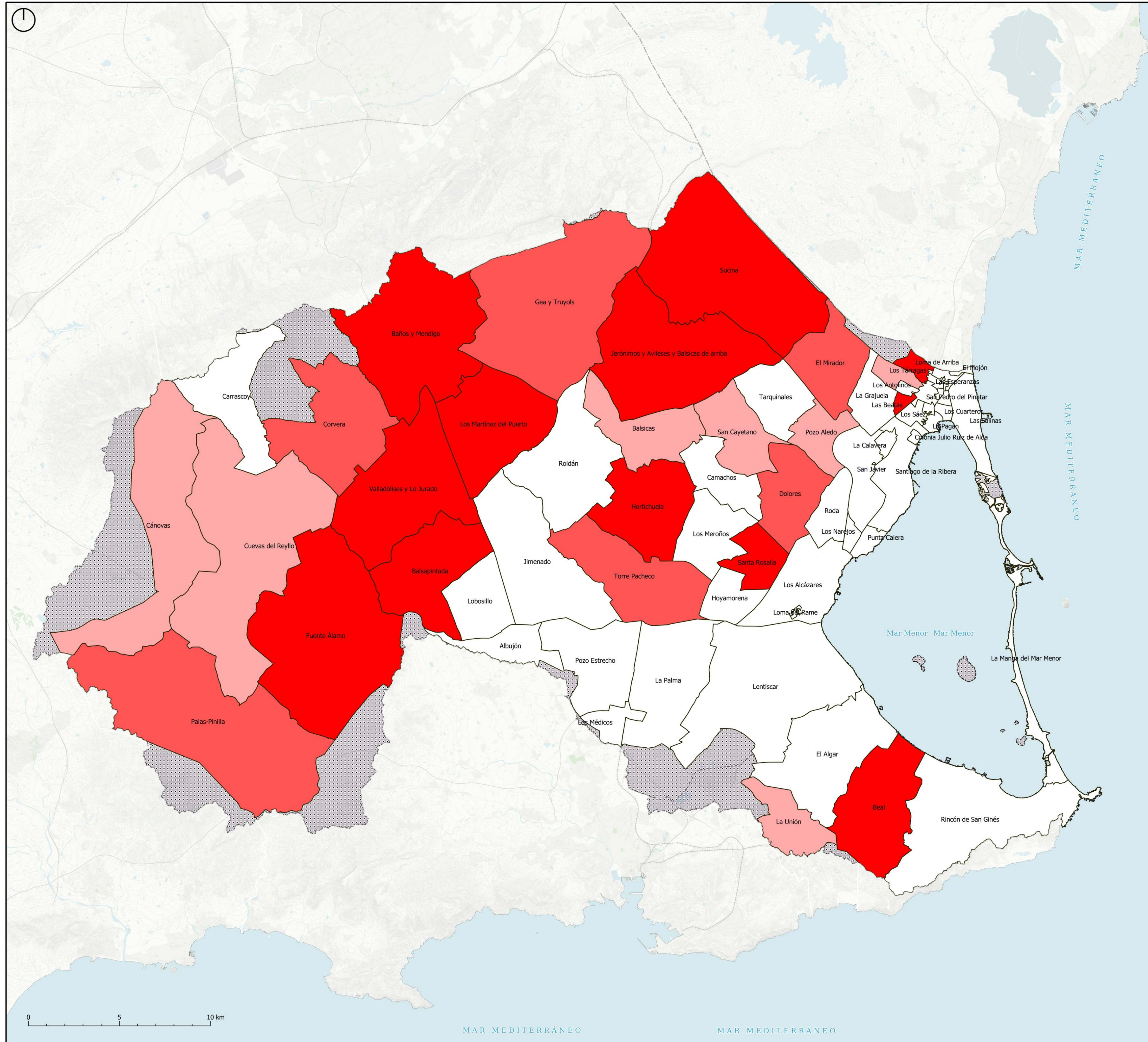

Ámbito no incluido en el cálculo de indicadores

 <p>Región de Murcia</p>	<h1>DyPOT MARME</h1> <p>Directrices y Plan de Ordenación Territorial de la Cuenca Vertiente del <a href="#">Mar Menor</a></p>			
	<p>PLANO:</p> <p>Viviendas totales por cada 100 habitantes (4b) por municipio</p>			
DOCUMENTO DE AVANCE	REDACTOR:	<b>Consejería de Fomento e Infraestructuras</b> Dirección General de Territorio y Arquitectura Servicio de Ordenación del Territorio		NÚMERO    IS29
	FECHA:	2022	ESCALA: 1:100.000	





4a. Incremento de viviendas (%)

 <50  
 50 - 100  
 100 - 150  
 >150  
 Ámbito no incluido en el cálculo de indicadores



Región de Murcia

# DyPOT MARME

Directrices y Plan de Ordenación Territorial de la Cuenca Vertiente del **Mar Menor**

PLANO:

Incremento de viviendas por planeamiento (4a) por ENPO

REDACTOR:

**Consejería de Fomento e Infraestructuras**  
Dirección General de Territorio y Arquitectura  
Servicio de Ordenación del Territorio

	NÚMERO
--	--------

	FECHA:
--	--------

---

ESCALA:

SERIE:

[illegible]