

**3b.Suelo urbanizable residencial respecto a urbanizable total (%)**

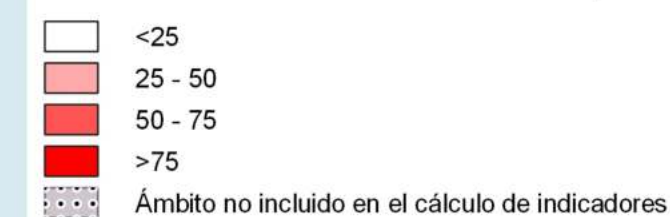

Región de Murcia

# DyPOT MARME

Directrices y Plan de Ordenación Territorial de la Cuenca Vertiente del **Mar Menor**

PLANO:

Suelo urbanizable residencial respecto al urbanizable total (%), (3b) por ENPO

REDACTOR:

10. *Journal of the American Statistical Association*, 97, 1992, 1039-1042.

FECHA:

Consejería de Fomento e Infraestructuras

Dirección General de Territorio y Arquitectura  
Servicio de Ordenación del Territorio

ESCALA:	SERIE:
---------	--------

IS21

DOCUMENTO DE AVANCE



13/07/2021 13:35

13/07/2021 13:35

13/07/2021 13:35

Este es un mapa informativo que se ha elaborado a partir de los datos de la Encuesta de Población y Vivienda de España de 2011, elaborada por el Instituto Nacional de Estadística (INEC). Los datos de la Encuesta de Población y Vivienda de España de 2011 se han utilizado para elaborar este mapa. Los datos de la Encuesta de Población y Vivienda de España de 2011 se han utilizado para elaborar este mapa. Los datos de la Encuesta de Población y Vivienda de España de 2011 se han utilizado para elaborar este mapa.

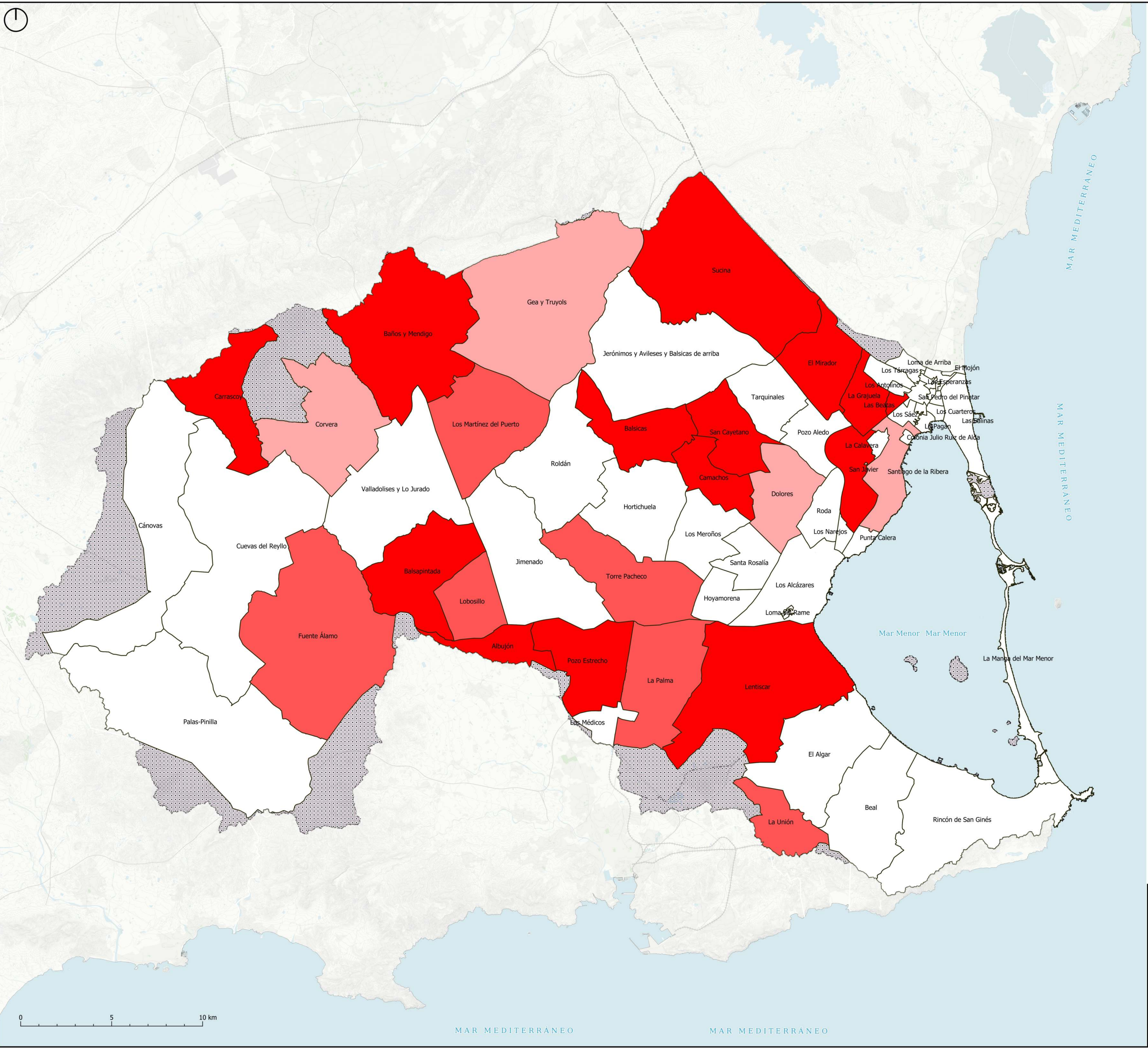

LEYENDA

Entidades de Población

3c.Suelo urbanizable de aae respecto a urbanizable total (%)

<15

15 - 30

30 - 50

>50

Ámbito no incluido en el cálculo de indicadores



Región de Murcia

# DyPOT MARME

Directrices y Plan de Ordenación Territorial de la Cuenca Vertiente del Mar Menor

PLANO:

Suelo urbanizable de actividades económicas respecto al urbanizable total (%), (3c) por ENPO

REDACTOR:	Consejería de Fomento e Infraestructuras Dirección General de Territorio y Arquitectura Servicio de Ordenación del Territorio	NÚMERO
FECHA:	2022	ESCALA:
		1:100.000
		SERIE:
		INFORMACIÓN

DOCUMENTO DE AVANCE

IS22



13/07/2023 12:35:11

13/07/2023 12:35:11

13/07/2023 12:35:11

Este es un mapa público generado por el departamento de Infraestructuras administrativas controlado por la Generalidad Autónoma de Murcia, según artículo 27.2 de la Ley 29/2007 de las Bases de Régimen Local. El uso de este mapa no garantiza ni asegura su exactitud, su fiabilidad, su actualidad o su integridad. El departamento de Infraestructuras administrativas controlado por la Generalidad Autónoma de Murcia no se responsabiliza de los errores o de los daños causados por el uso de este mapa.

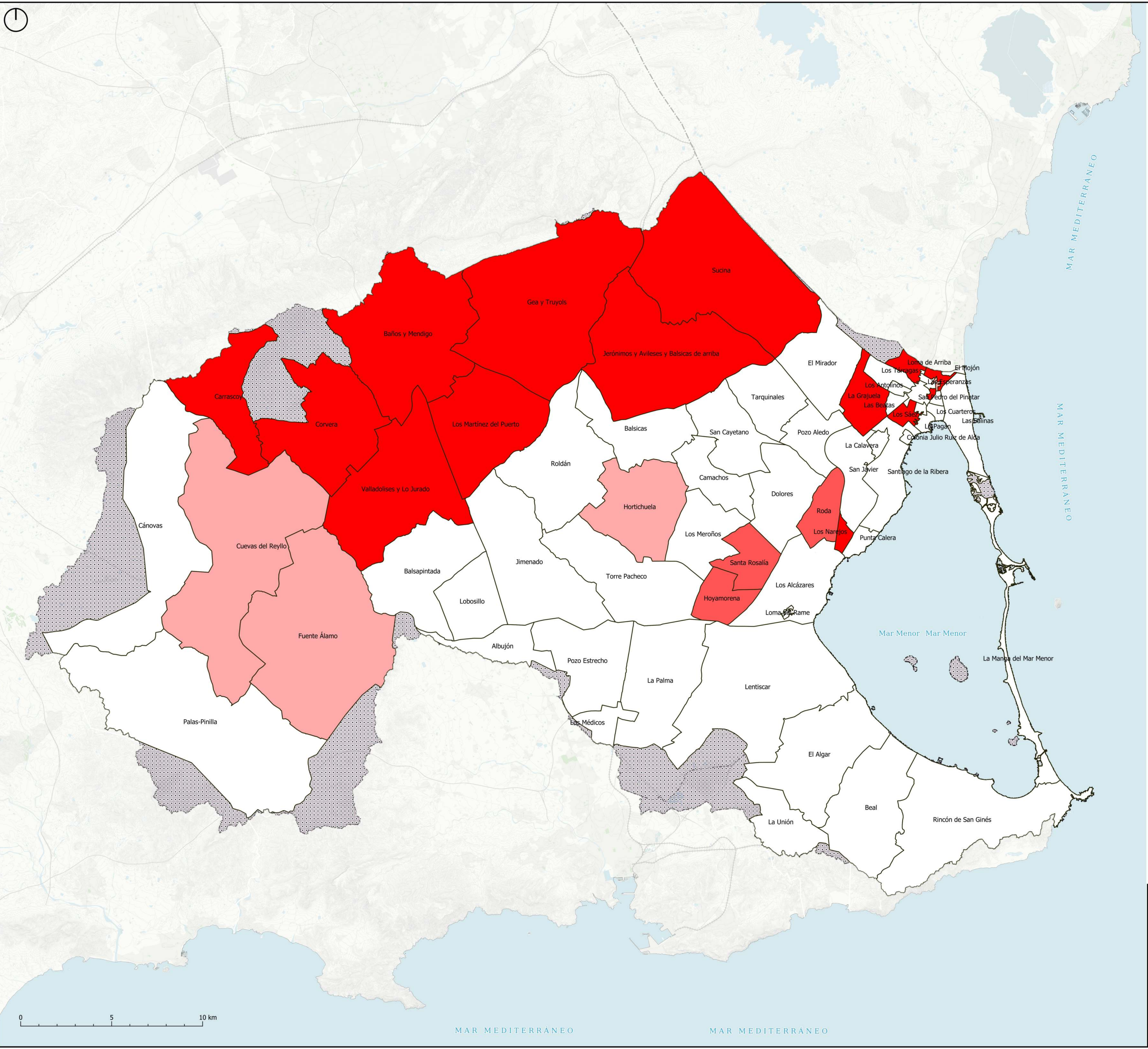

## LEYENDA

Entidades de Población

### 3d.Suelo urbanizable respecto a urbano (%)

- <500
- 500 - 1.000
- 1.000 - 1.500
- >1.500
- Ámbito no incluido en el cálculo de indicadores

0 5 10 km

MAR MEDITERRANEO

MAR MEDITERRANEO

MAR MEDITERRANEO

 Región de Murcia	<h1>DyPOT MARME</h1> <p>Directrices y Plan de Ordenación Territorial de la Cuenca Vertiente del Mar Menor</p>		
	PLANO:  Suelo urbanizable respecto al urbano (%), (3d) por ENPO		
	REDACTOR: <b>Consejería de Fomento e Infraestructuras</b> Dirección General de Territorio y Arquitectura Servicio de Ordenación del Territorio	NÚMERO  IS23	
	FECHA: 2022	ESCALA: 1:100.000	SERIE: INFORMACIÓN
DOCUMENTO DE AVANCE			







13/07/2021 10:35

13/07/2021 10:35

13/07/2021 10:35

Este es un mapa público disponible en su documento de información administrativa elaborado por la Generalidad Autónoma de Murcia, según artículo 22.2 de la Ley 29/2007, de 26 de septiembre, de Transparencia y Acceso a la Información Pública. La información contenida en este mapa no debe ser utilizada para fines comerciales o de lucro. La información contenida en este mapa no debe ser utilizada para fines comerciales o de lucro.

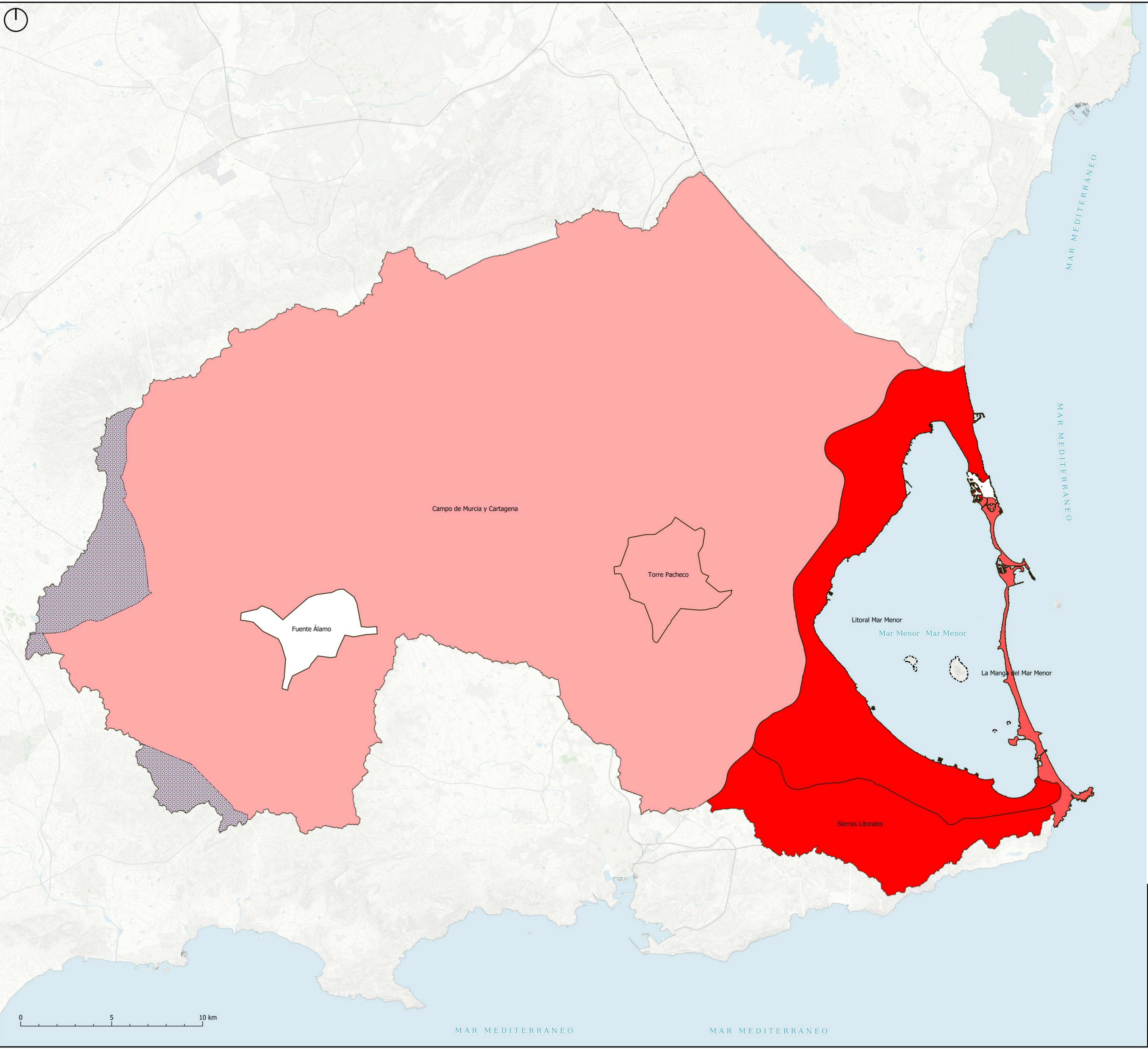

LEYENDA

Áreas Funcionales

Ámbito no incluido en el cálculo de indicadores

3b.Suelo urbanizable residencial respecto a urbanizable total (%)

<60

60 - 70

70 - 80

>80

 Región de Murcia	<h1>DyPOT MARME</h1> <p>Directrices y Plan de Ordenación Territorial de la Cuenca Vertiente del Mar Menor</p>			
	PLANO:			
	Suelo urbanizable residencial respecto al urbanizable total (%), (3b) por área funcional			
	REDACTOR:	Consejería de Fomento e Infraestructuras Dirección General de Territorio y Arquitectura Servicio de Ordenación del Territorio		NÚMERO
DOCUMENTO DE AVANCE	FECHA:	ESCALA:	SERIE:	IS25
	2022	1:100.000	INFORMACIÓN	