

☐ Entidades de Población

2a. Densidad de Población (hab./Km2)

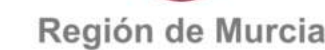
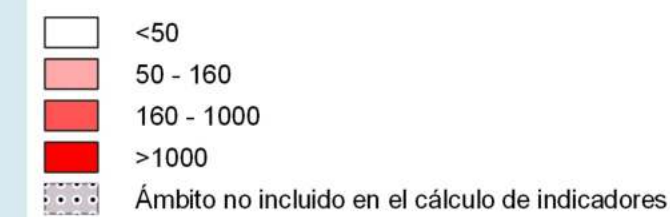

Directrices y Plan de Ordenación Territorial de la Cuenca Vertiente del Mar Menor

PLANO:

Densidad de población total por ENPO (2a)

REDACTOR: **Consejería de Fomento e Infraestructuras**
Dirección General de Territorio y Arquitectura
Servicio de Ordenación del Territorio

NÚMERO	FECHA	CONTENIDO
1	15/01/2023	...
2	22/01/2023	...
3	29/01/2023	...
4	05/02/2023	...
5	12/02/2023	...
6	19/02/2023	...
7	26/02/2023	...
8	05/03/2023	...
9	12/03/2023	...
10	19/03/2023	...
11	26/03/2023	...
12	02/04/2023	...
13	09/04/2023	...
14	16/04/2023	...
15	23/04/2023	...
16	30/04/2023	...
17	07/05/2023	...
18	14/05/2023	...
19	21/05/2023	...
20	28/05/2023	...
21	04/06/2023	...
22	11/06/2023	...
23	18/06/2023	...
24	25/06/2023	...
25	02/07/2023	...
26	09/07/2023	...
27	16/07/2023	...
28	23/07/2023	...
29	30/07/2023	...
30	06/08/2023	...
31	13/08/2023	...
32	20/08/2023	...
33	27/08/2023	...
34	03/09/2023	...
35	10/09/2023	...
36	17/09/2023	...
37	24/09/2023	...
38	01/10/2023	...
39	08/10/2023	...
40	15/10/2023	...
41	22/10/2023	...
42	29/10/2023	...
43	05/11/2023	...
44	12/11/2023	...
45	19/11/2023	...
46	26/11/2023	...
47	03/12/2023	...
48	10/12/2023	...
49	17/12/2023	...
50	24/12/2023	...
51	31/12/2023	...
52	07/01/2024	...
53	14/01/2024	...
54	21/01/2024	...
55	28/01/2024	...
56	04/02/2024	...
57	11/02/2024	...
58	18/02/2024	...
59	25/02/2024	...
60	03/03/2024	...
61	10/03/2024	...
62	17/03/2024	...
63	24/03/2024	...
64	31/03/2024	...
65	07/04/2024	...
66	14/04/2024	...
67	21/04/2024	...
68	28/04/2024	...
69	05/05/2024	...
70	12/05/2024	...
71	19/05/2024	...
72	26/05/2024	...
73	02/06/2024	...
74	09/06/2024	...
75	16/06/2024	...
76	23/06/2024	...
77	30/06/2024	...
78	07/07/2024	...
79	14/07/2024	...
80	21/07/2024	...
81	28/07/2024	...
82	04/08/2024	...
83	11/08/2024	...
84	18/08/2024	...
85	25/08/2024	...
86	01/09/2024	...
87	08/09/2024	...
88	15/09/2024	...
89	22/09/2024	...
90	29/09/2024	...
91	06/10/2024	...
92	13/10/2024	...
93	20/10/2024	...
94	27/10/2024	...
95	03/11/2024	...
96	10/11/2024	...
97	17/11/2024	...
98	24/11/2024	...
99	01/12/2024	...
100	08/12/2024	...

DOCUMENTO DE AVANCE

FECHA:	2022
--------	------

ESCALA:
1:100.000

SERIE:	INFORMACIÓN
--------	-------------

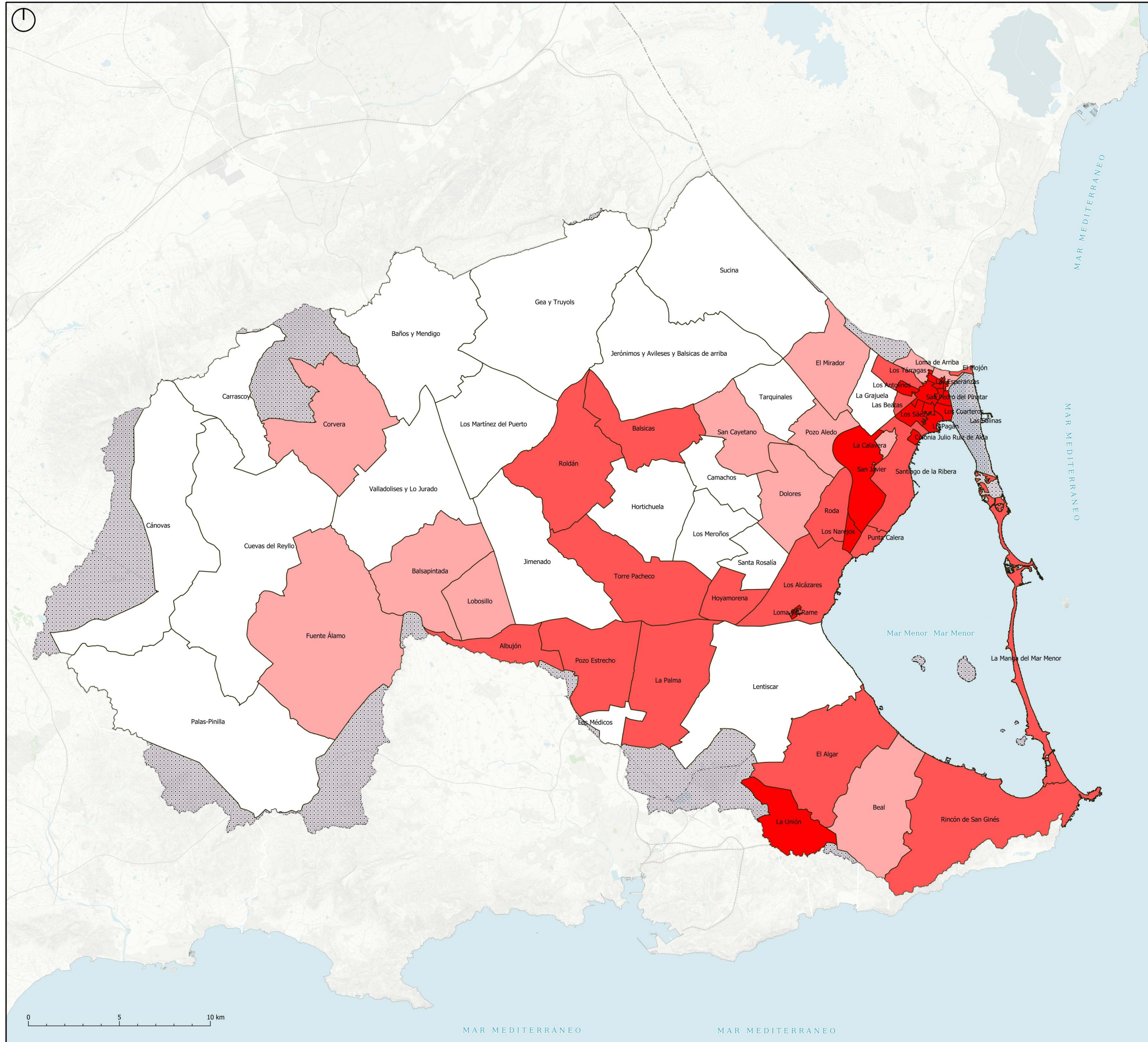

Ámbito no incluido en el cálculo de indicadores



NÚMERO	FECHA	CONTENIDO
1	15/01/2023	...
2	22/01/2023	...
3	29/01/2023	...
4	05/02/2023	...
5	12/02/2023	...
6	19/02/2023	...
7	26/02/2023	...
8	05/03/2023	...
9	12/03/2023	...
10	19/03/2023	...
11	26/03/2023	...
12	02/04/2023	...
13	09/04/2023	...
14	16/04/2023	...
15	23/04/2023	...
16	30/04/2023	...
17	07/05/2023	...
18	14/05/2023	...
19	21/05/2023	...
20	28/05/2023	...
21	04/06/2023	...
22	11/06/2023	...
23	18/06/2023	...
24	25/06/2023	...
25	02/07/2023	...
26	09/07/2023	...
27	16/07/2023	...
28	23/07/2023	...
29	30/07/2023	...
30	06/08/2023	...
31	13/08/2023	...
32	20/08/2023	...
33	27/08/2023	...
34	03/09/2023	...
35	10/09/2023	...
36	17/09/2023	...
37	24/09/2023	...
38	01/10/2023	...
39	08/10/2023	...
40	15/10/2023	...
41	22/10/2023	...
42	29/10/2023	...
43	05/11/2023	...
44	12/11/2023	...
45	19/11/2023	...
46	26/11/2023	...
47	03/12/2023	...
48	10/12/2023	...
49	17/12/2023	...
50	24/12/2023	...
51	31/12/2023	...
52	07/01/2024	...
53	14/01/2024	...
54	21/01/2024	...
55	28/01/2024	...
56	04/02/2024	...
57	11/02/2024	...
58	18/02/2024	...
59	25/02/2024	...
60	03/03/2024	...
61	10/03/2024	...
62	17/03/2024	...
63	24/03/2024	...
64	31/03/2024	...
65	07/04/2024	...
66	14/04/2024	...
67	21/04/2024	...
68	28/04/2024	...
69	05/05/2024	...
70	12/05/2024	...
71	19/05/2024	...
72	26/05/2024	...
73	02/06/2024	...
74	09/06/2024	...
75	16/06/2024	...
76	23/06/2024	...
77	30/06/2024	...
78	07/07/2024	...
79	14/07/2024	...
80	21/07/2024	...
81	28/07/2024	...
82	04/08/2024	...
83	11/08/2024	...
84	18/08/2024	...
85	25/08/2024	...
86	01/09/2024	...
87	08/09/2024	...
88	15/09/2024	...
89	22/09/2024	...
90	29/09/2024	...
91	06/10/2024	...
92	13/10/2024	...
93	20/10/2024	...
94	27/10/2024	...
95	03/11/2024	...
96	10/11/2024	...
97	17/11/2024	...
98	24/11/2024	...
99	01/12/2024	...
100	08/12/2024	...

DOCUMENTO DE AVANCE

FECHA:	2022
--------	------

ESCALA:
1:100.000

SERIE:
INFORMACIÓN

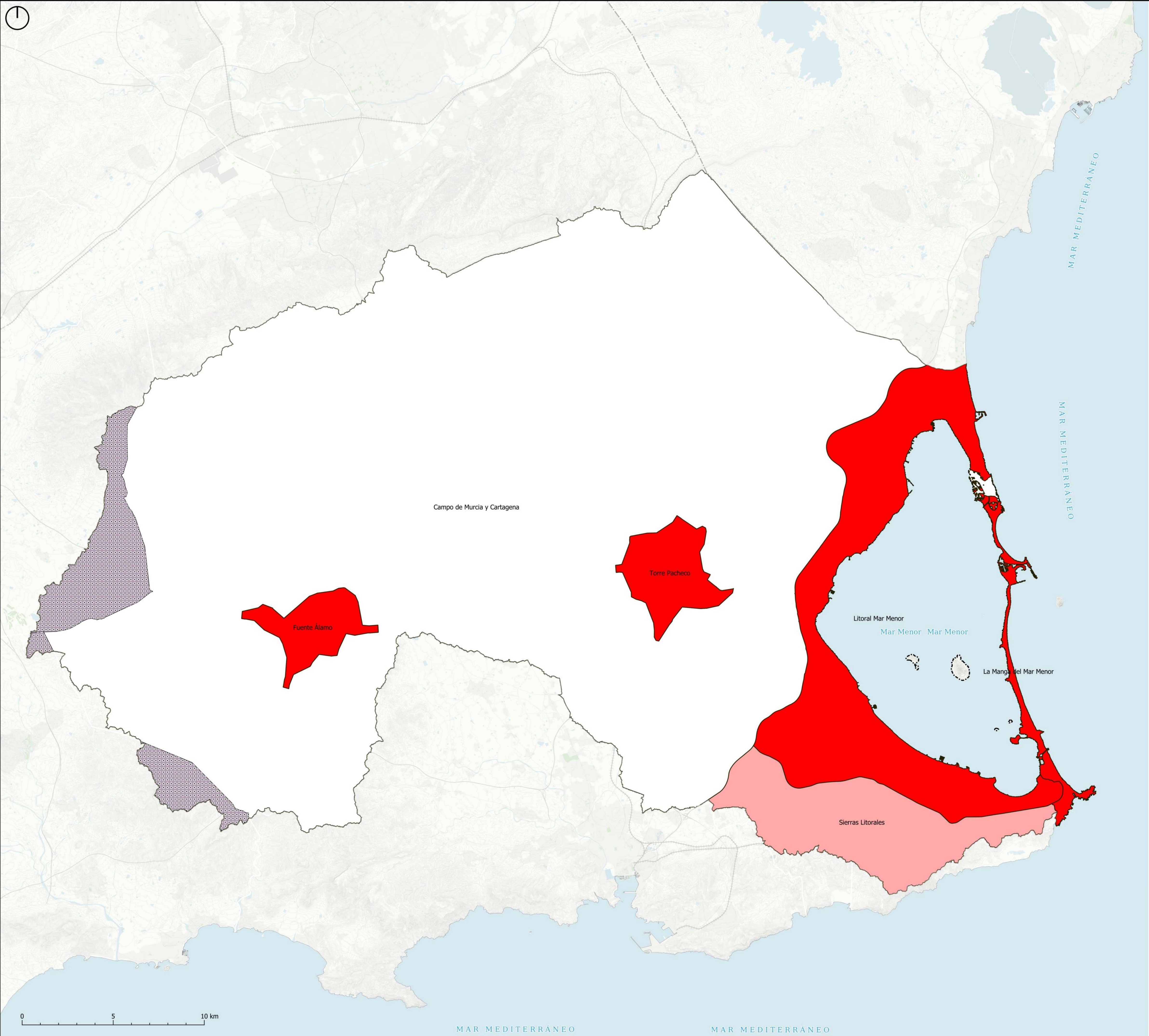

LEYENDA

- Áreas Funcionales
- Ámbito no incluido en el cálculo de indicadores
- 2a. Densidad de Población (hab./Km2)
 - <200
 - 200 - 400
 - >600



Región de Murcia

DyPOT MARME

Directrices y Plan de Ordenación Territorial de la Cuenca Vertiente del Mar Menor

PLANO:

Densidad de población total por área funcional (2a)

REDACTOR:	Consejería de Fomento e Infraestructuras Dirección General de Territorio y Arquitectura Servicio de Ordenación del Territorio	NÚMERO
FECHA:	2022	ESCALA:
		1:100.000
		SERIE:
		INFORMACIÓN

DOCUMENTO DE AVANCE

IS14

