

13/07/2023 13:23
13/07/2023 13:23
13/07/2023 13:23
Este es un mapa público elaborado por la Administración Regional de Murcia, según artículo 23.2 de la Ley 29/2006, de 26 de septiembre, de Transparencia y Acceso a la Información Pública. El contenido de este mapa no constituye un asesoramiento ni una recomendación. La información contenida en este mapa es de carácter informativo y no debe utilizarse para fines comerciales o de lucro. La información contenida en este mapa es de carácter informativo y no debe utilizarse para fines comerciales o de lucro.

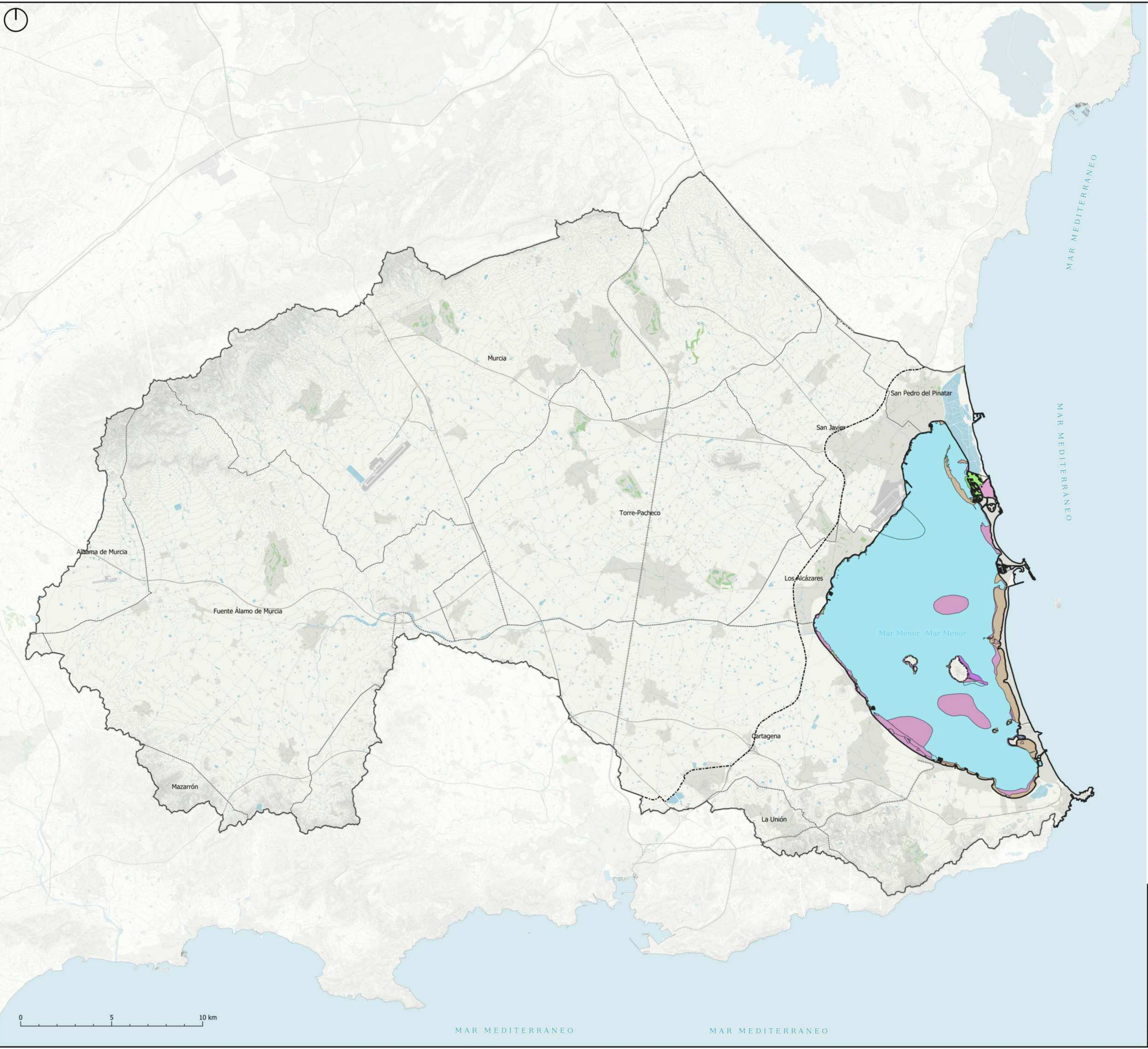

LEYENDA

Municipios

Hábitats marinos

- Algas esciáfilas
- Algas fotófilas
- Arcillas rojas
- Arenas fangosas
- Arenas finas
- Arenas supralitorales
- Céspedes algales
- Comunidades esciáfilas de los bañerios
- Comunidades mediterráneas de sustratos detríticos gruesos
- Fangos litorales
- Gujarras infralitorales
- Praderas de Cymodocea
- Praderas de Rupia
- Praderas de Zostera

 Región de Murcia	<h1>DyPOT MARME</h1> <p>Directrices y Plan de Ordenación Territorial de la Cuenca Vertiente del Mar Menor</p>		
	PLANO: Hábitats marinos en la CVMM		
	REDACTOR: Consejería de Fomento e Infraestructuras Dirección General de Territorio y Arquitectura Servicio de Ordenación del Territorio	NÚMERO MF23	
	DOCUMENTO DE AVANCE	FECHA: 2022	ESCALA: 1:100.000

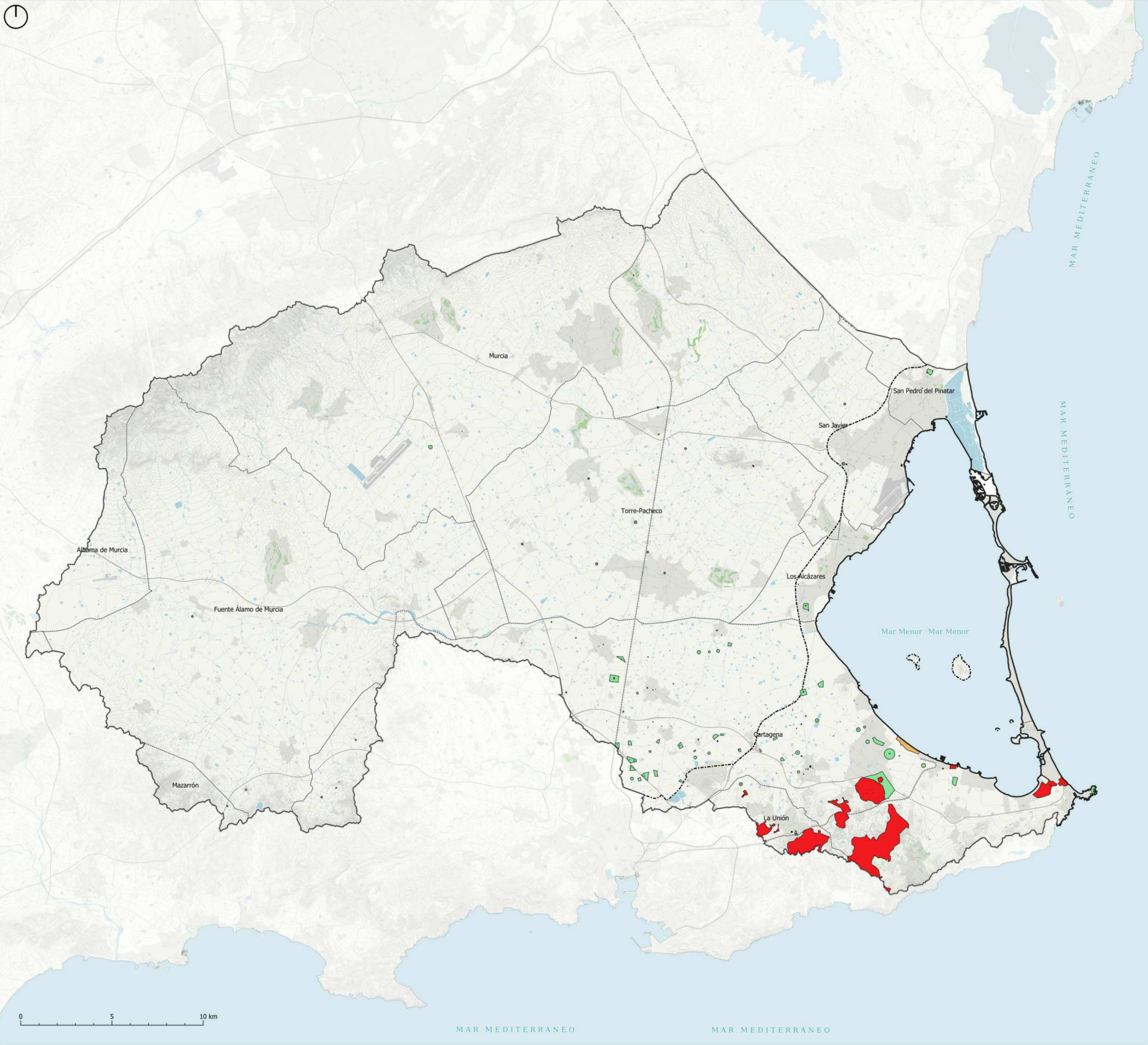

LEYENDA

Municipios

Patrimonio Cultural

Bienes protegidos

- BIC
- Bienes catalogados por su relevancia cultural
- Entorno de protección
- Bienes inventariados



Región de Murcia

DyPOT MARME

Directrices y Plan de Ordenación Territorial de la Cuenca Vertiente del Mar Menor

PLANO:

Bienes protegidos en la CVMM

REDACTOR:

Consejería de Fomento e Infraestructuras
Dirección General de Territorio y Arquitectura
Servicio de Ordenación del Territorio

NÚMERO

MF24

FECHA:

2022

ESCALA:

1:100.000

SERIE:

INFORMACIÓN

DOCUMENTO DE AVANCE

Este es un mapa público propiedad de la Administración Regional de Murcia, cuyo uso está sujeto a la Ley 1/2011, de 22 de febrero, de la Región de Murcia. No se permite la explotación económica ni la transformación de esta obra. Queda permitida la impresión en su totalidad o parcialmente.

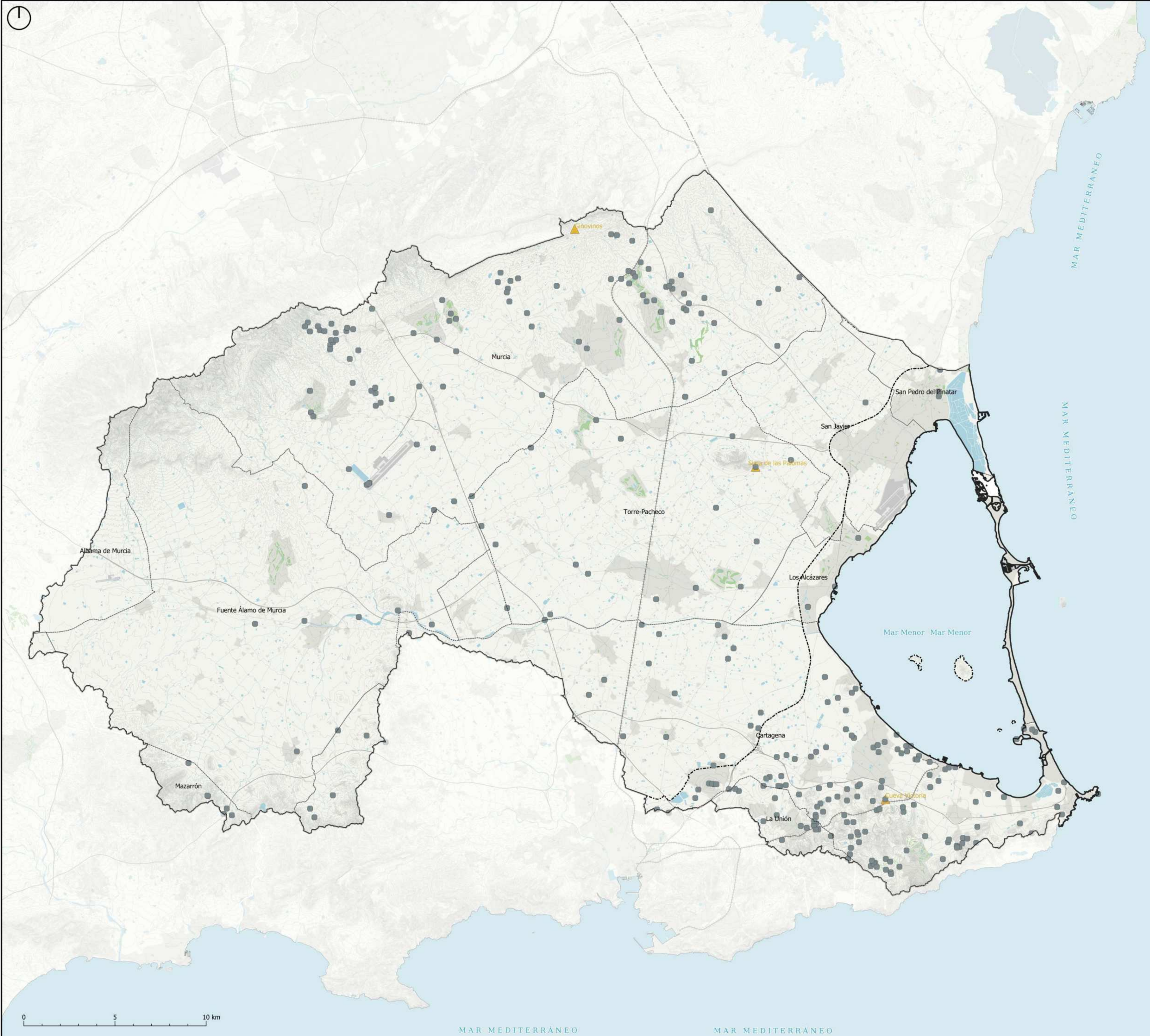

LEYENDA

Municipios

Patrimonio Cultural

- Yacimientos arqueológicos
- yacimientos paleontológicos



Región de Murcia

DyPOT MARME

Directrices y Plan de Ordenación Territorial de la Cuenca Vertiente del Mar Menor

PLANO:

Yacimientos en la CVMM

REDACTOR:	Consejería de Fomento e Infraestructuras Dirección General de Territorio y Arquitectura Servicio de Ordenación del Territorio	NÚMERO
FECHA:	2022	ESCALA:
		1:100.000
		SERIE:
		INFORMACIÓN

DOCUMENTO DE AVANCE

MF25



LEYENDA

Municipios

Ramblas_PHF

- BARRANCO BLANCO
- BARRANCO DE LA GRAJERA
- BARRANCO DE LAS PALMERAS
- BARRANCO DE PONCE
- BARRANCO DEL AGUA
- LA RAMBLETA
- N.C.
- RAMBLA DE CHELA
- RAMBLA DE COBATILLAS
- RAMBLA DE CORVERA
- Rambla de El Algar
- RAMBLA DE FUENTE ALAMO
- RAMBLA DE GRANDILLO
- RAMBLA DE LA ATALAYA
- RAMBLA DE LA AZOHIA
- RAMBLA DE LA CARRASQUILLA
- RAMBLA DE LA LOMA ALTA
- RAMBLA DE LA MARAÑA
- RAMBLA DE LA MINA
- RAMBLA DE LA MURTA
- RAMBLA DE LA PERNERA
- RAMBLA DE LAS CAVEAS
- RAMBLA DE LAS COLMENAS
- RAMBLA DE LAS CUEVA DEL MARQUES
- RAMBLA DE LAS HIGUERAS
- RAMBLA DE LAS MATILDES
- RAMBLA DE LAS YESERAS
- RAMBLA DE LOS COVACHOS
- RAMBLA DE LOS GALINDOS
- RAMBLA DE LOS GOMEZ
- RAMBLA DE LOS MONREALES
- RAMBLA DE LOS RUICES
- RAMBLA DE LOS VIVANCOS
- RAMBLA DE MENDOZA O RAMBLA DEL BEAL
- RAMBLA DE ROS
- RAMBLA DE TIERRAS BLANCAS
- RAMBLA DEL AEROPUERTO
- RAMBLA DEL ALBUJON
- RAMBLA DEL ATALAYON
- RAMBLA DEL BARRANCO DEL PINTO
- RAMBLA DEL CAMPOY
- RAMBLA DEL DEL PEDRERO
- RAMBLA DEL DERRAMADOR
- RAMBLA DEL ESCOBEDO
- RAMBLA DEL FRILE
- RAMBLA DEL MERGAJON
- RAMBLA DEL MIEDO
- RAMBLA DEL MINGRANO
- RAMBLA DEL PALMERAL
- RAMBLA DEL POCICO
- RAMBLA DEL PUNTAL DEL MERGAJON
- RAMBLA DEL PUNTALICO
- RAMBLA DEL RINCON
- RAMBLA HONDA
- RAMBLA MIRANDA
- RAMBLIZO DE LOS PARAMOS

Cuencas_PHF

- Aeropuerto
- Albujon
- Algar
- Barranco de Ponce
- Caravaning
- CLUB NAUTICO
- Estrella de mar
- Islas Menores
- La Ribera-El Mirador
- Lo Poyo
- Lomas del Castillo
- Lomas del Rame
- Los Belones
- Los Narejos
- Los Nietos
- Los Nietos 2
- Mar de Cristal
- Miranda
- N.C.
- Playa Honda
- Playa Honda 2
- Playa Paraíso
- Rambla Atalayon
- Rambla de Carrasquilla
- Rambla de Cobatillas
- Rambla de las Matildes
- Rambla de Miedo
- Rambla del Beal
- Rambla Maraña
- Urrutias



DyPOT MARME

Directrices y Plan de Ordenación Territorial de la Cuenca Vertiente del Mar Menor

PLANO:

Subcuencas vertientes al Mar Menor y red de drenaje

REDACTOR:

Consejería de Fomento e Infraestructuras
Dirección General de Territorio y Arquitectura
Servicio de Ordenación del Territorio

NÚMERO

MF26

FECHA:

2022

ESCALA:

1:100.000

SERIE:

INFORMACIÓN

DOCUMENTO DE AVANCE

MAR MEDITERRANEO

MAR MEDITERRANEO

MAR MEDITERRANEO

MAR MEDITERRANEO

Mar Menor Mar Menor

Murcia

San Pedro del Pinatar

San Javier

Torre Pacheco

Los Alcázares

Cartagena

La Unión

Albama de Murcia

Fuente Alamo de Murcia

Mazarrón

0 5 10 km

Este es un mapa informativo que no debe ser utilizado para fines de planificación urbanística ni de gestión de recursos. La información contenida en este mapa es meramente orientativa y no debe ser utilizada para fines de planificación urbanística ni de gestión de recursos. La información contenida en este mapa es meramente orientativa y no debe ser utilizada para fines de planificación urbanística ni de gestión de recursos.



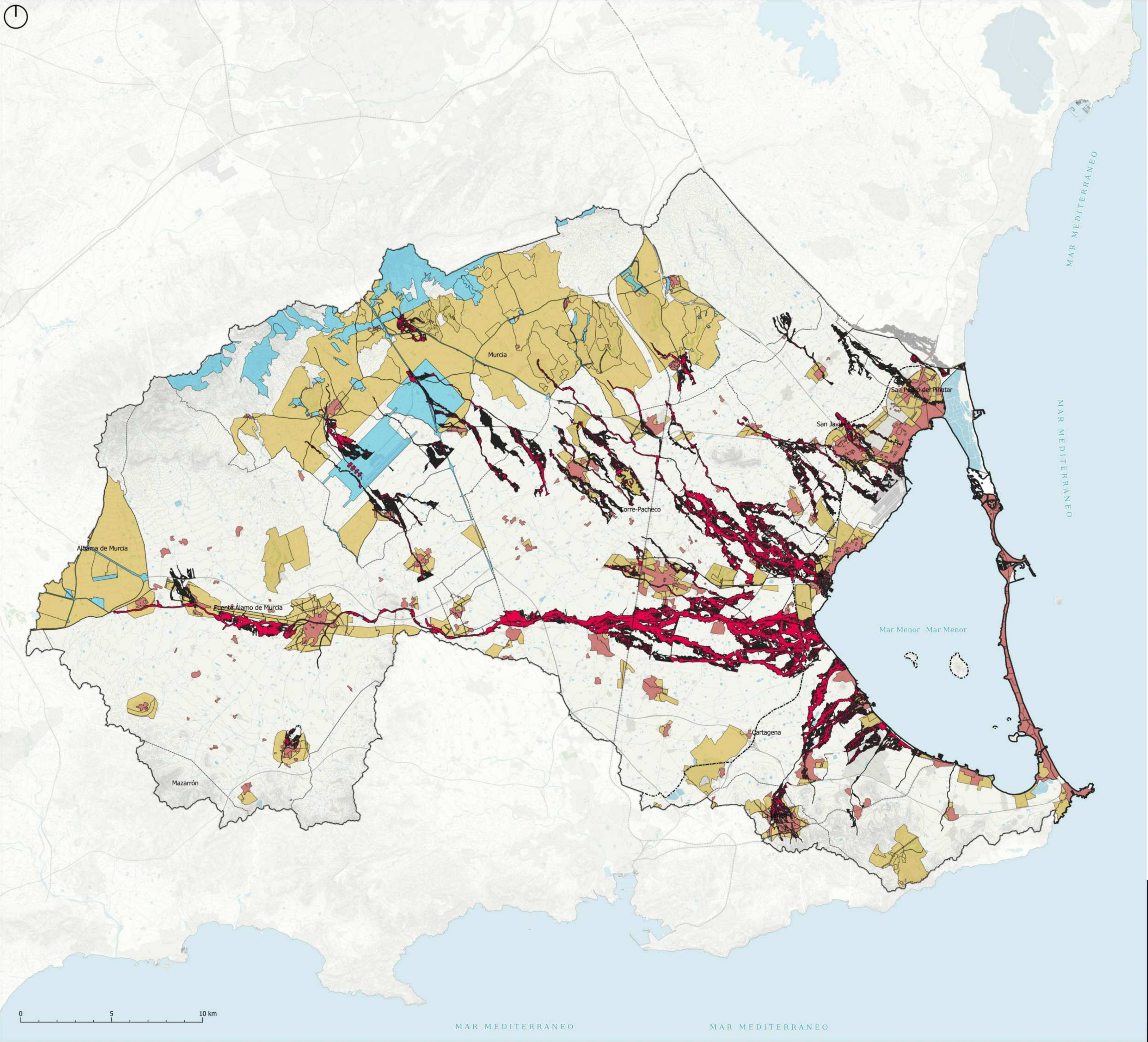

LEYENDA

Municipios

Inundabilidad

Alta probabilidad T10

Planeamiento

- Suelo Apto para Urbanizar
- Suelo No Urbanizable
- Suelo No Urbanizable de Protección Específica
- Suelo No Urbanizable Inadecuado
- Suelo No Urbanizable Protegido
- Suelo Urbanizable No Programado
- Suelo Urbanizable Programado
- Suelo Urbanizable Sectorizado
- Suelo Urbanizable Sin Sectorizar
- Suelo Urbanizable
- Sistema General
- Suelo Urbano
- Suelo Urbano Consolidado
- Suelo Urbano de Nucleo Rural
- Suelo Urbano Sin Consolidar

 Región de Murcia	<h1>DyPOT MARME</h1> <p>Directrices y Plan de Ordenación Territorial de la Cuenca Vertiente del Mar Menor</p>		
	PLANO: Llanura de inundación de 2º ciclo con alta probabilidad (T=10 años)		
	REDACTOR: Consejería de Fomento e Infraestructuras Dirección General de Territorio y Arquitectura Servicio de Ordenación del Territorio	NÚMERO MF28	
	FECHA: 2022	ESCALA: 1:100.000	SERIE: INFORMACIÓN
DOCUMENTO DE AVANCE			

Este es un mapa informativo que no debe utilizarse como herramienta de toma de decisiones. La información contenida en este mapa es meramente orientativa y no debe utilizarse para fines de planificación o gestión. La información contenida en este mapa es meramente orientativa y no debe utilizarse para fines de planificación o gestión. La información contenida en este mapa es meramente orientativa y no debe utilizarse para fines de planificación o gestión.

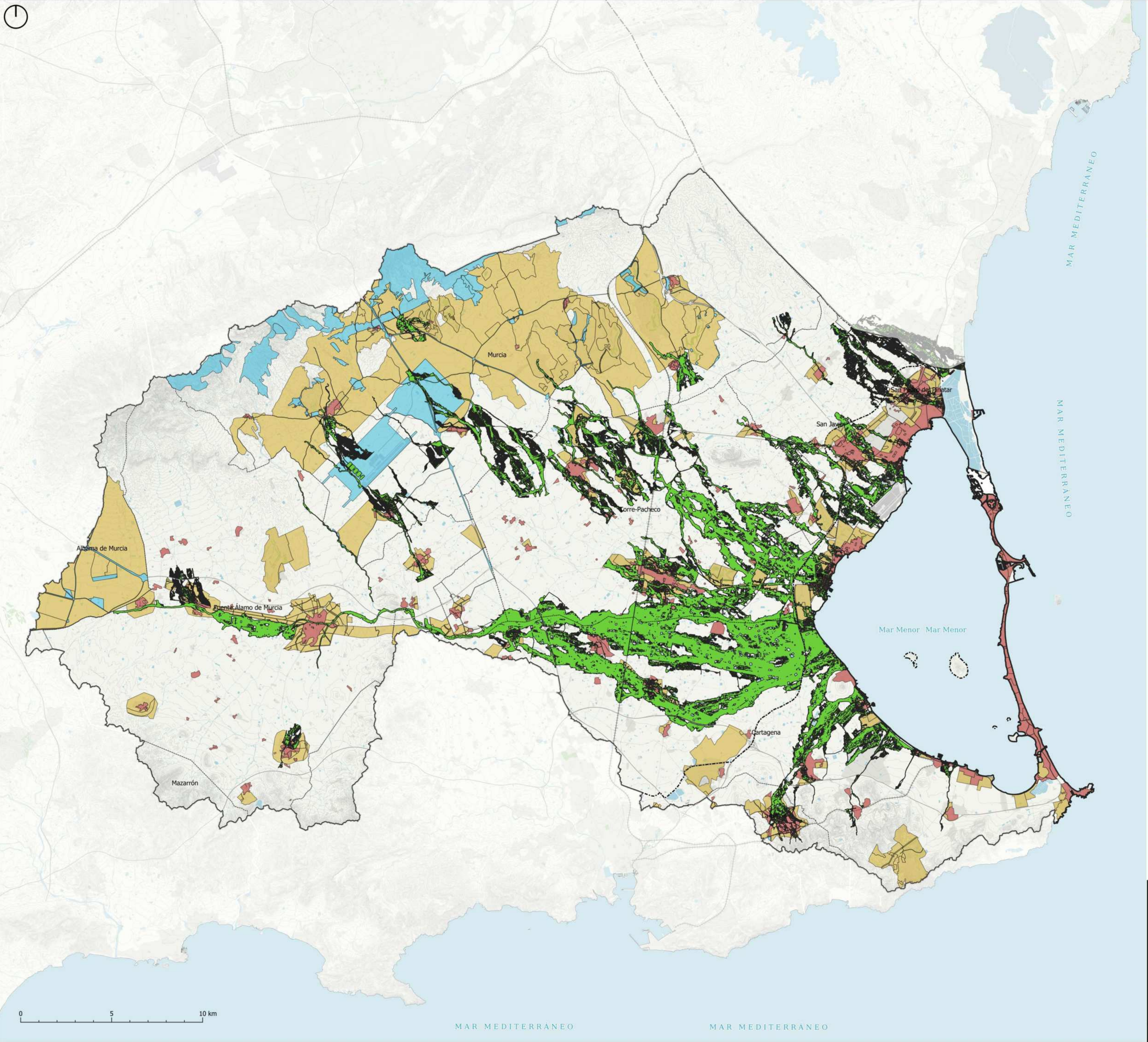

LEYENDA

Municipios

Inundabilidad

Probabilidad media T100

Planeamiento

- Suelo Apto para Urbanizar
- Suelo No Urbanizable
- Suelo No Urbanizable de Protección Específica
- Suelo No Urbanizable Inadecuado
- Suelo No Urbanizable Protegido
- Suelo Urbanizable No Programado
- Suelo Urbanizable Programado
- Suelo Urbanizable Sectorizado
- Suelo Urbanizable Sin Sectorizar
- Suelo Urbanizable
- Sistema General
- Suelo Urbano
- Suelo Urbano Consolidado
- Suelo Urbano de Nucleo Rural
- Suelo Urbano Sin Consolidar



Región de Murcia

DyPOT MARME

Directrices y Plan de Ordenación Territorial de la Cuenca Vertiente del Mar Menor

PLANO:

Llanura de inundación de 2º ciclo con probabilidad media (T=100 años)

REDACTOR:	Consejería de Fomento e Infraestructuras Dirección General de Territorio y Arquitectura Servicio de Ordenación del Territorio	NÚMERO
FECHA:	2022	ESCALA:
		1:100.000
		SERIE:
		INFORMACIÓN

DOCUMENTO DE AVANCE

MF29

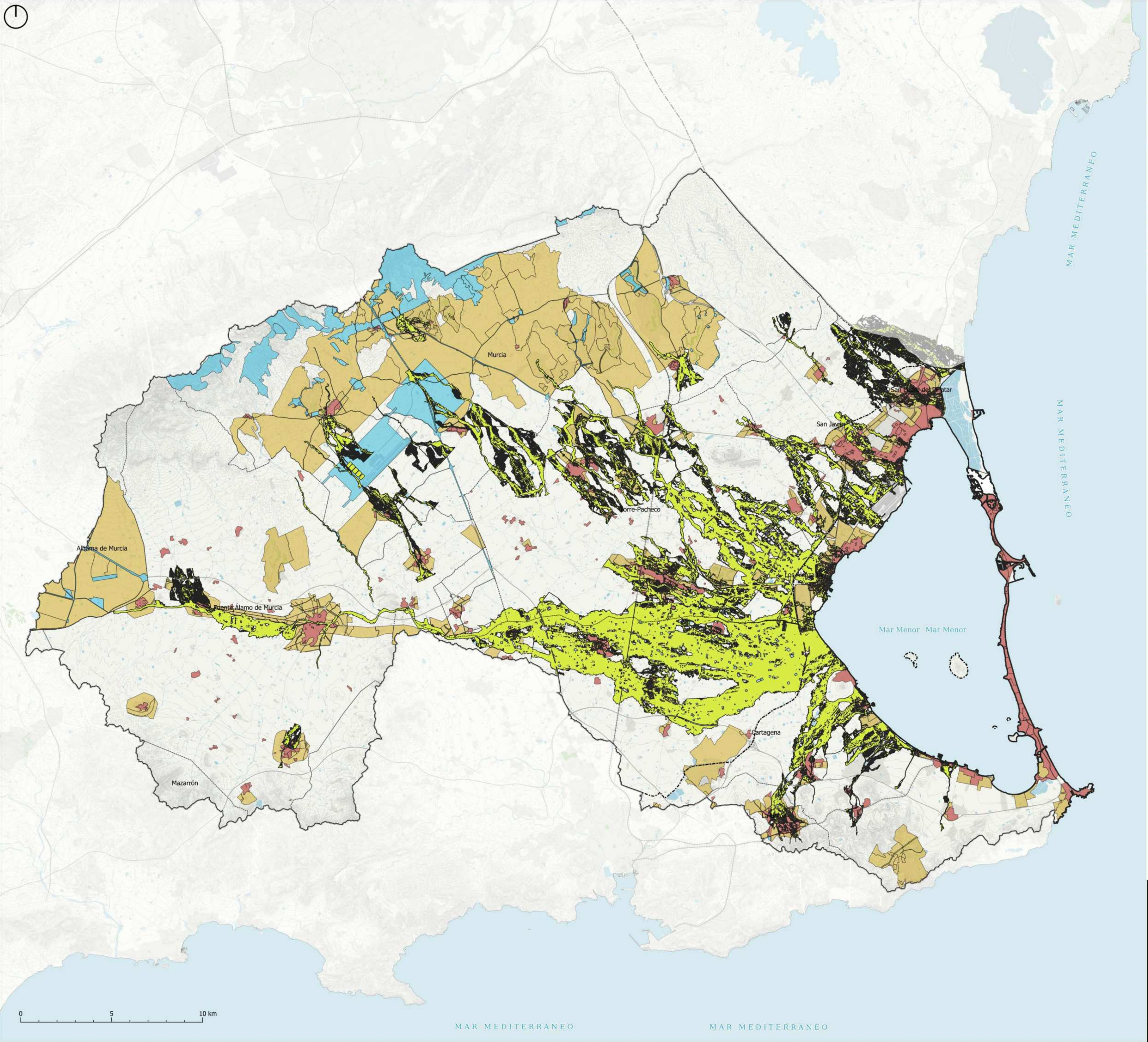

LEYENDA

Municipios

Inundabilidad

Probabilidad baja T500

Planeamiento

- Suelo Apto para Urbanizar
- Suelo No Urbanizable
- Suelo No Urbanizable de Protección Específica
- Suelo No Urbanizable Inadecuado
- Suelo No Urbanizable Protegido
- Suelo Urbanizable No Programado
- Suelo Urbanizable Programado
- Suelo Urbanizable Sectorizado
- Suelo Urbanizable Sin Sectorizar
- Suelo Urbanizable
- Sistema General
- Suelo Urbano
- Suelo Urbano Consolidado
- Suelo Urbano de Nucleo Rural
- Suelo Urbano Sin Consolidar



Región de Murcia

DyPOT MARME

Directrices y Plan de Ordenación Territorial de la Cuenca Vertiente del Mar Menor

PLANO:

Llanura de inundación de 2º ciclo con probabilidad baja (T=500 años)

REDACTOR:	Consejería de Fomento e Infraestructuras Dirección General de Territorio y Arquitectura Servicio de Ordenación del Territorio	NÚMERO
FECHA:	2022	ESCALA:
		1:100.000
		SERIE:
		INFORMACIÓN

DOCUMENTO DE AVANCE

MF30