

13/07/2023 13:35

13/07/2023 13:35

13/07/2023 13:35

Este es un mapa público generado por el departamento de Infraestructuras administrativas editado por la Gerencia de Infraestructuras de Murcia, según artículo 23.2 de la Ley 29/2006 de 26 de mayo de 2006, de la Ley de Transparencia y del Acceso a la Información Pública. La información contenida en este mapa es meramente orientativa y no debe ser utilizada para fines de responsabilidad legal.

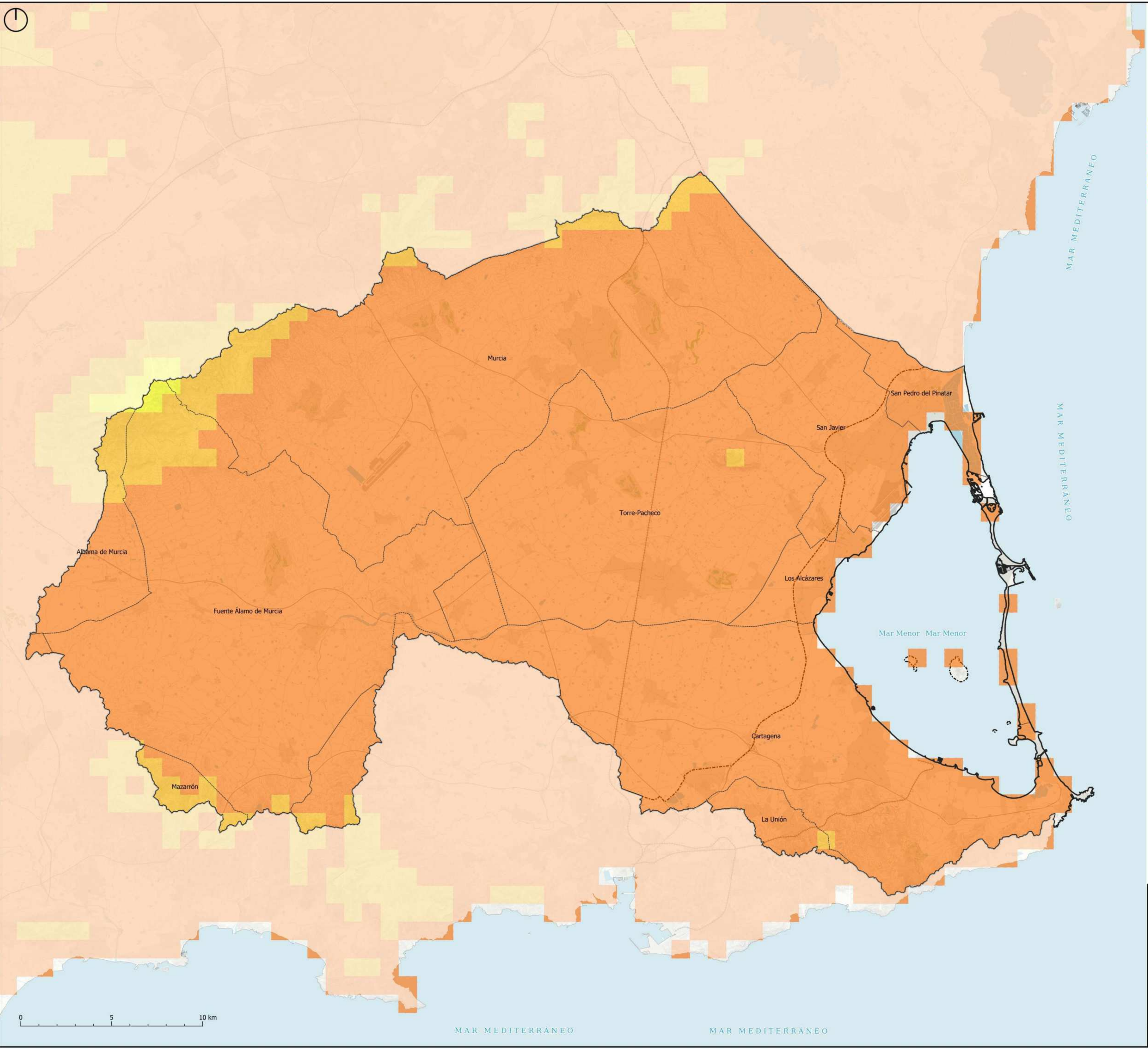

LEYENDA

Municipios

Temperatura media anual

- Menos de 2°C
- 2 - 4
- 4 - 6
- 6 - 8
- 8 - 10
- 10 - 12
- 12 - 14
- 14 - 16
- 16 - 18
- Más de 18°C

0 5 10 km

MAR MEDITERRANEO MAR MEDITERRANEO

 Región de Murcia	<h1>DyPOT MARME</h1> <p>Directrices y Plan de Ordenación Territorial de la Cuenca Vertiente del Mar Menor</p>		
	PLANO: Temperatura media anual en la CVMM		
	REDACTOR: Consejería de Fomento e Infraestructuras Dirección General de Territorio y Arquitectura Servicio de Ordenación del Territorio	NÚMERO: MF01	
	DOCUMENTO DE AVANCE	FECHA: 2022	ESCALA: 1:100.000

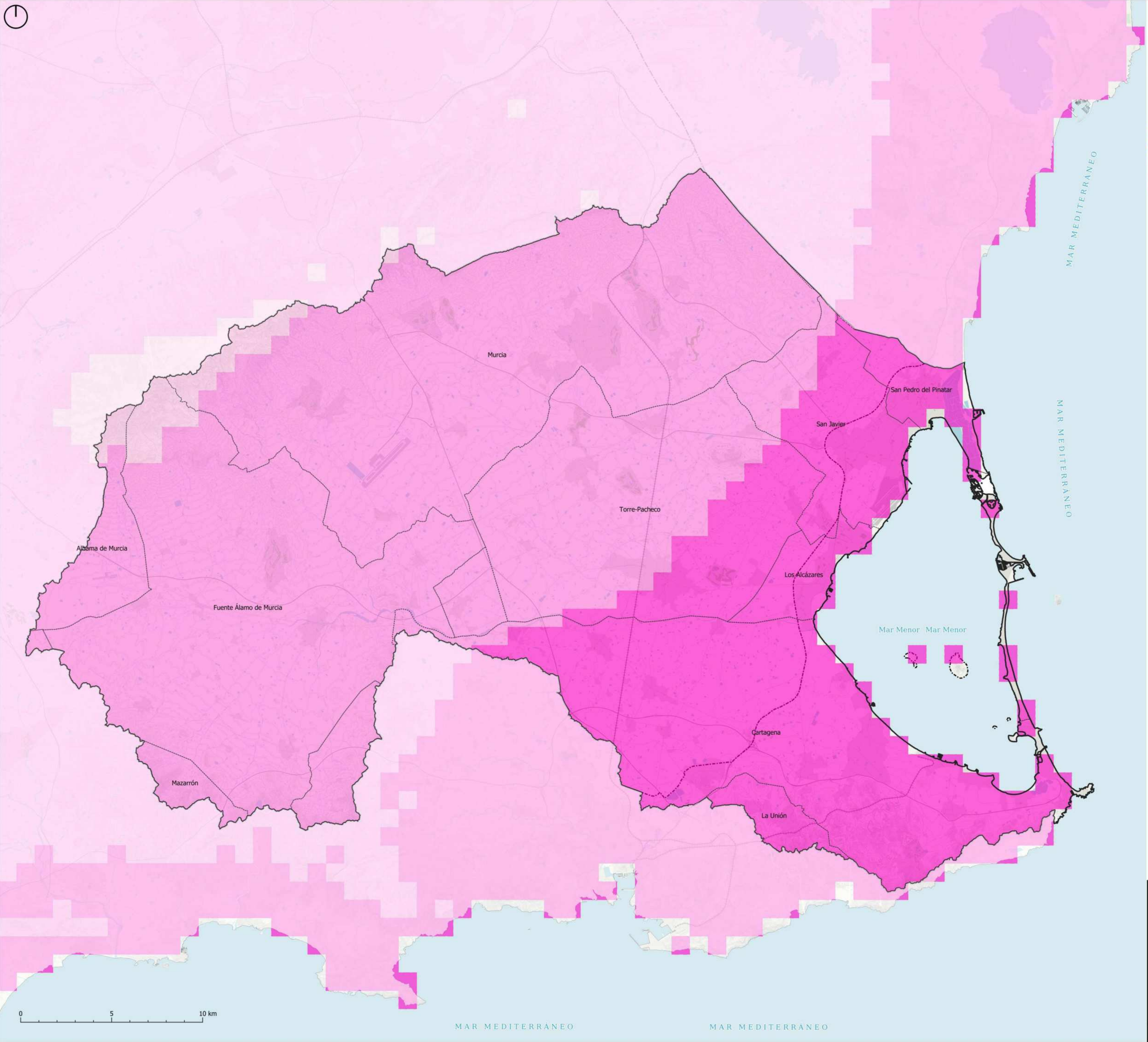
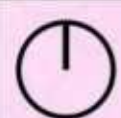

LEYENDA

Municipios

Temperatura mínima

- 2 a 0 °C
- 4 a -2 °C
- 6 a -4 °C
- 8 a -6 °C
- 0 a 2 °C
- 2 a 4 °C
- 4 a 6 °C
- Más de 6 °C



Región de Murcia

DyPOT MARME

Directrices y Plan de Ordenación Territorial de la Cuenca Vertiente del Mar Menor

PLANO: Temperaturas mínimas anuales en la CVMM

REDACTOR: Consejería de Fomento e Infraestructuras
Dirección General de Territorio y Arquitectura
Servicio de Ordenación del Territorio

FECHA: 2022 ESCALA: 1:100.000 SERIE: INFORMACIÓN

NÚMERO

MF03

DOCUMENTO DE AVANCE

Este es un mapa público impreso de la información geográfica elaborada por la Comunidad Autónoma de Murcia, según artículo 22.8 de la Ley 2/2000. Su difusión y uso no requiere autorización de la Comunidad Autónoma de Murcia. Los datos de este mapa se basan en la información geográfica de la Comunidad Autónoma de Murcia y en la información geográfica de la Comunidad Autónoma de Murcia.

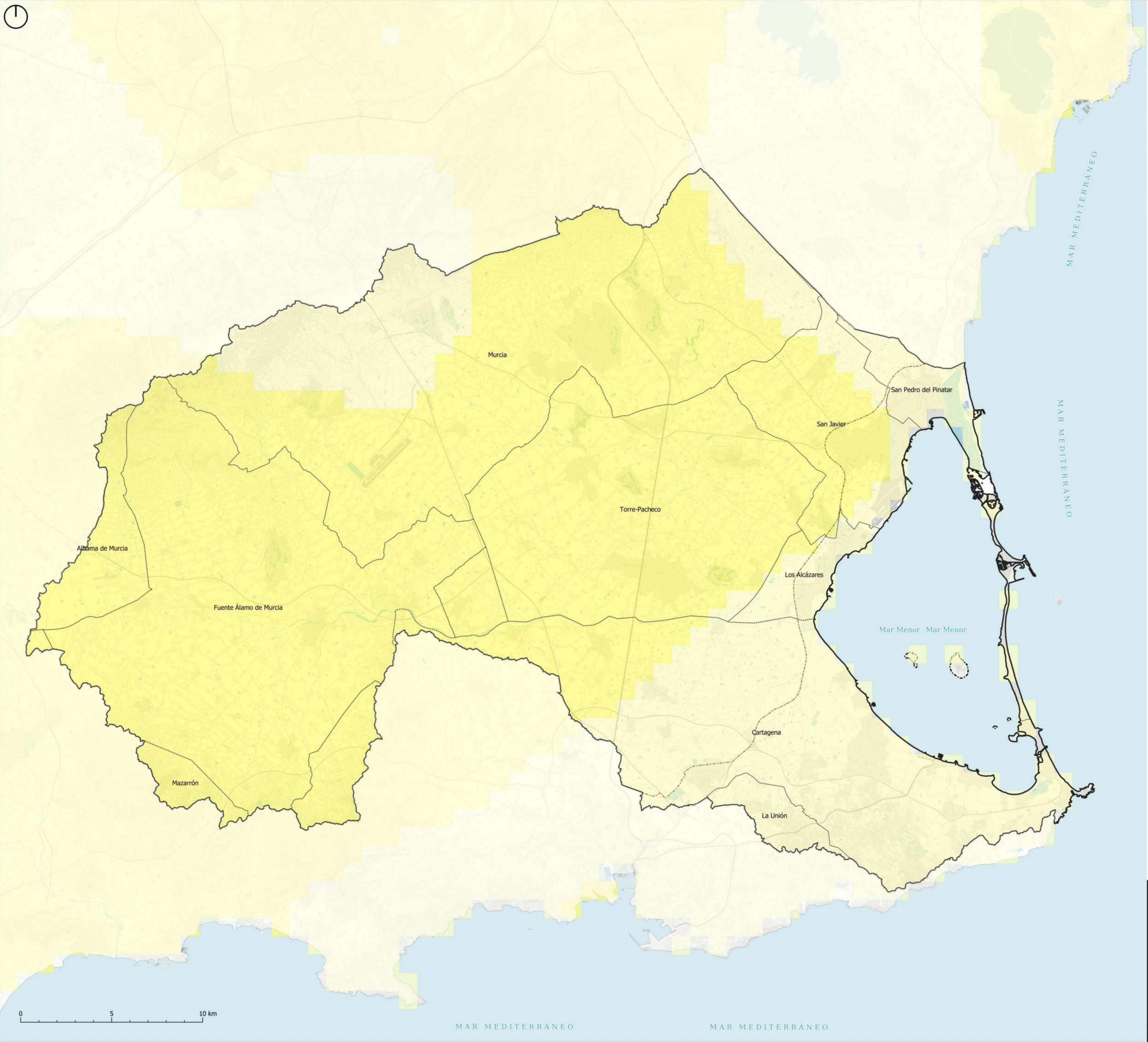
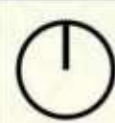

LEYENDA

Municipios

Pluviometría media anual

- Menos de 100 mm
- 100 - 200
- 200 - 300
- 300 - 400
- 400 - 600
- 600 - 800
- 800 - 1200
- 1200 - 1600
- 1600- 2500
- Mas de 2500 mm

0 5 10 km

MAR MEDITERRANEO

MAR MEDITERRANEO

MAR MEDITERRANEO

MAR MEDITERRANEO

Mar Menor Mar Menor



Región de Murcia

DyPOT MARME

Directrices y Plan de Ordenación Territorial de la Cuenca Vertiente del Mar Menor

PLANO:

Precipitación media en la CVMM

REDACTOR:

Consejería de Fomento e Infraestructuras
Dirección General de Territorio y Arquitectura
Servicio de Ordenación del Territorio

NÚMERO

MF04

DOCUMENTO DE AVANCE

FECHA:

2022

ESCALA:

1:100.000

SERIE:

INFORMACIÓN

Este es un mapa público propiedad de la Administración Regional de Murcia, elaborado por la Dirección General de Territorio y Arquitectura, Servicio de Ordenación del Territorio. Se permite su uso para fines educativos y de divulgación, siempre que se cite la fuente y se mantenga la integridad del contenido. No se permite su uso para fines comerciales o de lucro. La Administración Regional de Murcia no se hace responsable de los errores o omisiones que puedan aparecer en este mapa.

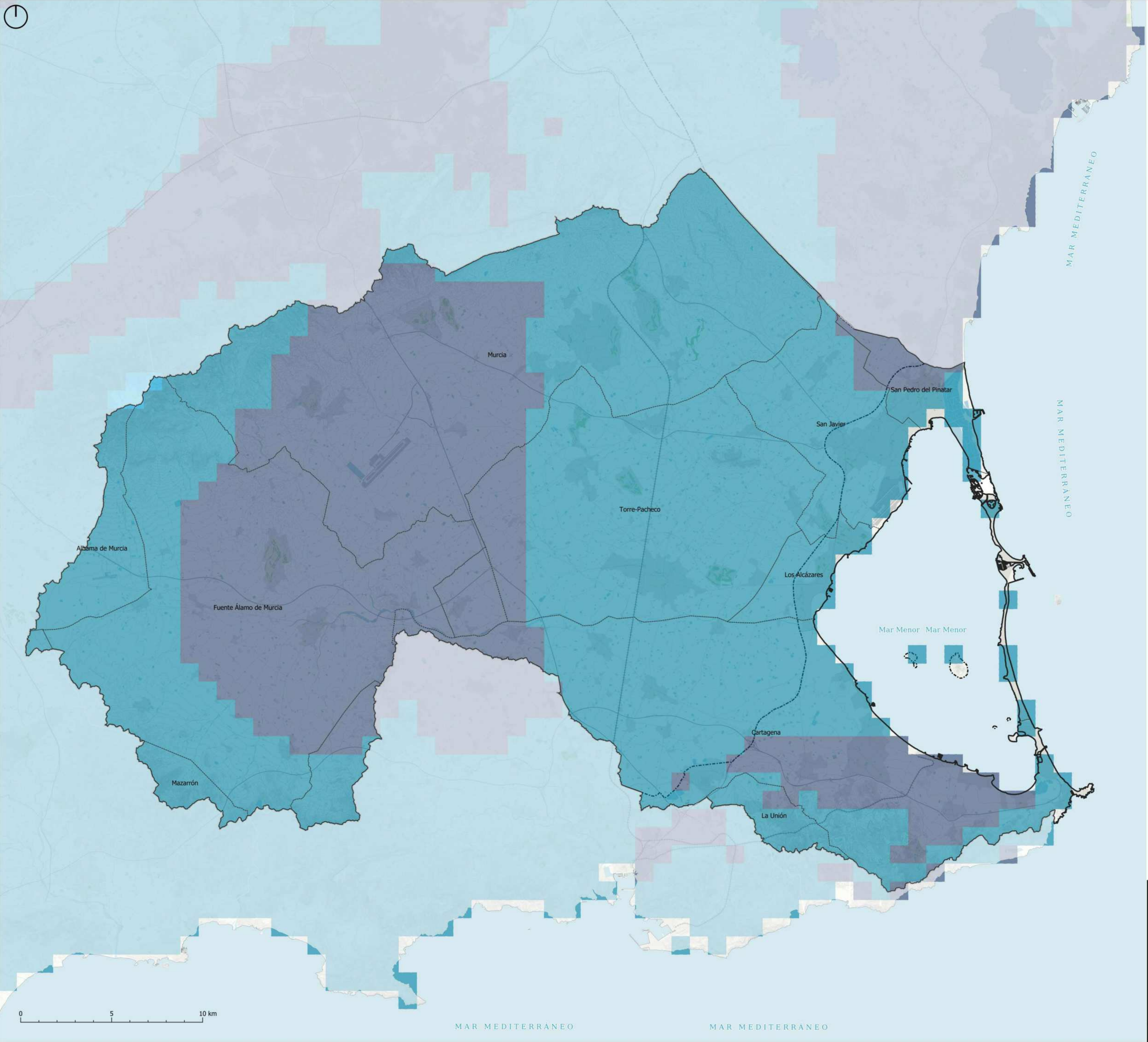

LEYENDA

- Municipios
- Evapotranspiración
- Sin información
 - Menor de 500 mm
 - 500 - 600 mm
 - 600 - 700 mm
 - 700 - 800 mm
 - 800 - 900 mm
 - 900 - 1000 mm
 - 1000 - 5000 mm



Región de Murcia

DyPOT MARME

Directrices y Plan de Ordenación Territorial de la Cuenca Vertiente del Mar Menor

PLANO:

Evapotranspiración media anual en la CVMM

REDACTOR: **Consejería de Fomento e Infraestructuras**

Dirección General de Territorio y Arquitectura

Servicio de Ordenación del Territorio

FECHA: 2022

ESCALA: 1:100.000

SERIE: INFORMACIÓN

NÚMERO

MF05

DOCUMENTO DE AVANCE

Este es un mapa informativo que se ha elaborado a partir de los datos de la Encuesta de Evapotranspiración de la CVMM. Los datos de la Encuesta de Evapotranspiración de la CVMM se encuentran en el anexo 1 del presente documento. La información contenida en este mapa es meramente informativa y no debe utilizarse para fines de planificación o gestión. La información contenida en este mapa es meramente informativa y no debe utilizarse para fines de planificación o gestión. La información contenida en este mapa es meramente informativa y no debe utilizarse para fines de planificación o gestión.

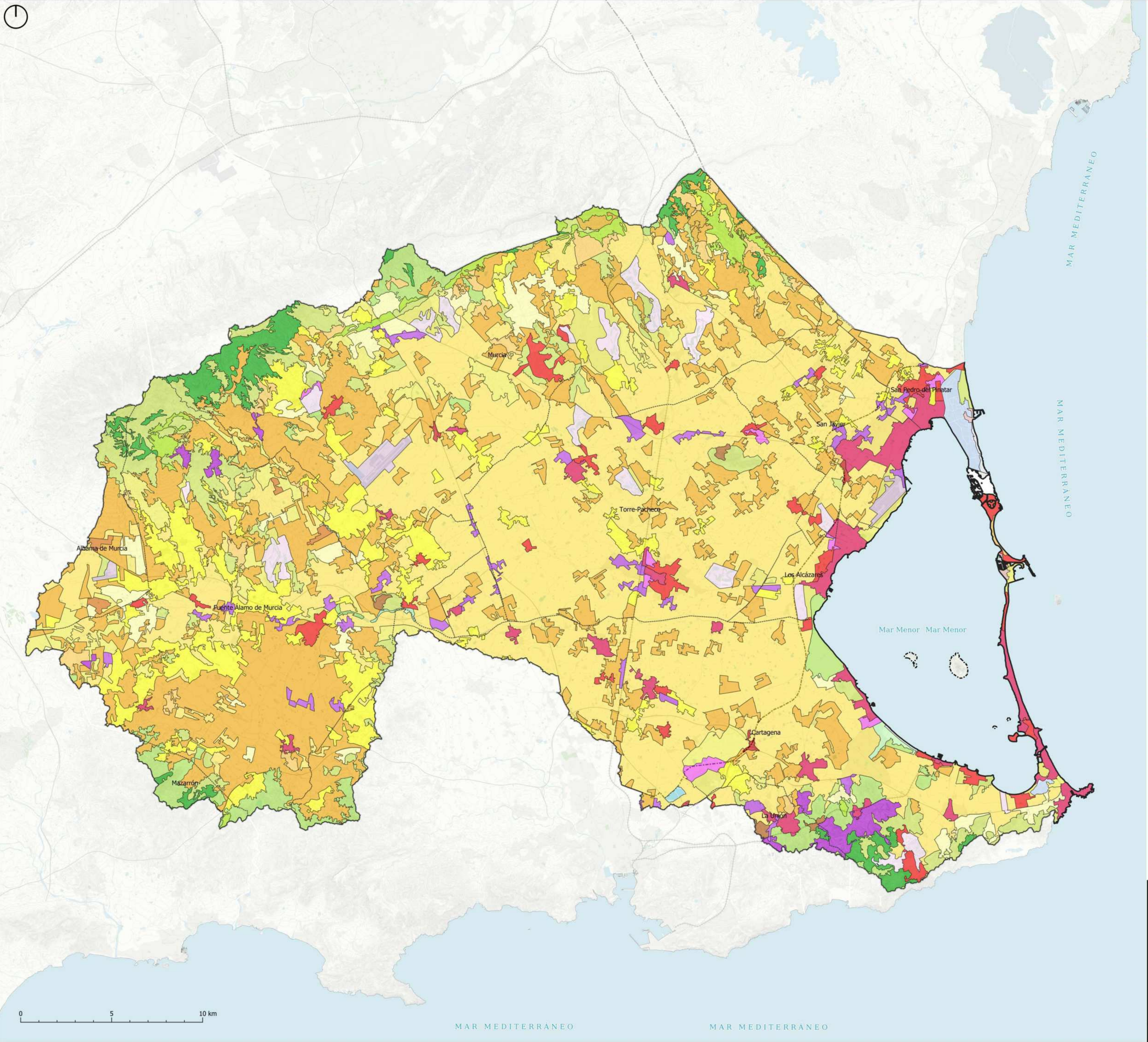

LEYENDA

Municipios

Edafología

- Tejido urbano continuo
- Tejido urbano discontinuo
- Zonas industriales o comerciales
- Redes viarias, ferroviarias y terrenos asociados
- Zonas portuarias
- Aeropuertos
- Zonas de extracción minera
- Escombreras y vertederos
- Zonas en construcción
- Instalaciones deportivas y recreativas
- Tierras de labor en secano
- Terrenos regados permanentemente
- Viveros
- Frutales
- Oliveros
- Praderas
- Mosaico de cultivos
- Terrenos principalmente agrícolas, pero con importantes espacios de vegetación natural
- Bosques de coníferas
- Pastizales naturales
- Vegetación esclerofila
- Matorral boscoso de transición
- Playas, dunas y arenales
- Espacios con vegetación escasa
- Salinas
- Zonas llanas intermareales
- Láminas de agua
- Lagunas costeras
- Mares y océanos



Región de Murcia

DyPOT MARME

Directrices y Plan de Ordenación Territorial de la Cuenca Vertiente del Mar Menor

PLANO:

Cobertura terrestre

REDACTOR:

Consejería de Fomento e Infraestructuras
Dirección General de Territorio y Arquitectura
Servicio de Ordenación del Territorio

NÚMERO

MF07

DOCUMENTO DE AVANCE

FECHA:

2022

ESCALA:

1:100.000

SERIE:

INFORMACIÓN