





Región de Murcia
Consejería de Empresa, Empleo
Universidades y Portavocía

Dirección General de Energía
y Actividad Industrial y Minera

# VERSIÓN INICIAL DEL PLAN DE ORDENACIÓN TERRITORIAL DE LOS RECURSOS MINERALES DE LA REGIÓN DE MURCIA



## TOMO XIV



## PLANOS DEL ESTUDIO AMBIENTAL ESTRATÉGICO (I)

**SEPTIEMBRE 2021**

ZARANDONA TELLITU RICARDO JOAQUIN - 48355348X
Firmado digitalmente por ZARANDONA TELLITU RICARDO JOAQUIN - 48355348X
DN: cn=ZARANDONA TELLITU RICARDO JOAQUIN - 48355348X, c=ES, email=RIZARTE@HOTMAIL.COM
Fecha: 2021.10.06 20:53:19 +02'00'

MARTINEZ ZAMBRANA INES TERESA - 75226257L
Firmado digitalmente por MARTINEZ ZAMBRANA INES TERESA - 75226257L
DN: cn=MARTINEZ ZAMBRANA INES TERESA - 75226257L, c=ES, email=imzambrana@typsa.es
Fecha: 2021.10.06 16:42:54 +02'00'

CALVO RUBI JOSE LUIS - 33495916G
Firmado digitalmente por CALVO RUBI JOSE LUIS - 33495916G
DN: cn=CALVO RUBI JOSE LUIS - 33495916G, c=ES, email=jlcalvo@typsa.es
Fecha: 2021.10.07 08:32:44 +02'00'

Región de Murcia
Consejería de Empresa, Empleo
Universidades y Portavocía
Dirección General de Energía
y Actividad Industrial y Minera

## ÍNDICE DE TOMOS


| | |
|---|---|
| TOMO I. ANÁLISIS Y DIAGNÓSTICO TERRITORIAL | 0. INTRODUCCIÓN<br>1. ANÁLISIS DEL SISTEMA TERRITORIAL<br>2. ANÁLISIS TERRITORIAL Y CARACTERIZACIÓN DE LOS RECURSOS MINERALES<br>3. ANÁLISIS DE LA INDUSTRIA EXTRACTIVA<br>4. DIAGNÓSTICO TERRITORIAL-SECTORIAL |
| TOMO II. PLAN DE ORDENACIÓN TERRITRORIAL | 5. ALTERNATIVAS DE ACTUACIÓN Y MODELO DESEADO<br>6. OBJETIVOS Y CRITERIOS DE ORDENACIÓN<br>7. PLAN DE ORDENACIÓN TERRITORIAL |
| TOMO III. PLANOS DE INFORMACIÓN (I) | PLANOS DE INFORMACIÓN DEL ALTIPLANO<br>PLANOS DE INFORMACIÓN DEL NOROESTE<br>PLANOS DE INFORMACIÓN DEL RÍO MULA, VEGA ALTA Y ORIENTAL |
| TOMO IV. PLANOS DE INFORMACIÓN (II) | PLANOS DE INFORMACIÓN DEL ÁREA METROPOLITANA DE MURCIA<br>PLANOS DE INFORMACIÓN DEL GUADALENTÍN<br>PLANOS DE INFORMACIÓN DEL LITORAL |
| TOMO V. PLANOS DE INFORMACIÓN (III) | PLANOS DE INFORMACIÓN REGIONALES |
| TOMO VI. PLANOS DE ANÁLISIS (I) | PLANOS DE ANÁLISIS DEL ALTIPLANO<br>PLANOS DE ANÁLISIS DEL NOROESTE<br>PLANOS DE ANÁLISIS DEL RÍO MULA, VEGA ALTA Y ORIENTAL |

| | |
|---|---|
| TOMO VII. PLANOS DE ANÁLISIS (II) | PLANOS DE ANÁLISIS DEL ÁREA METROPOLITANA DE MURCIA<br>PLANOS DE ANÁLISIS DEL GUADALENTÍN<br>PLANOS DE ANÁLISIS DEL LITORAL |
| TOMO VIII. PLANOS DE ANÁLISIS (III) | PLANOS DE ANÁLISIS REGIONALES |
| TOMO IX. PLANOS DE ORDENACIÓN | PLANO DE ORDENACIÓN DEL ALTIPLANO<br>PLANO DE ORDENACIÓN DEL NOROESTE<br>PLANO DE ORDENACIÓN DEL RÍO MULA, VEGA ALTA Y ORIENTAL<br>PLANO DE ORDENACIÓN DEL ÁREA METROPOLITANA DE MURCIA<br>PLANO DE ORDENACIÓN DEL GUADALENTÍN<br>PLANO DE ORDENACIÓN DEL LITORAL |
| TOMO X. NORMATIVA | NORMATIVA |
| TOMO XI. ESTUDIO DE IMPACTO TERRITORIAL | ESTUDIO DE IMPACTO TERRITORIAL |
| TOMO XII. ESTUDIO DE PAISAJE | ESTUDIO DE PAISAJE |
| TOMO XIII. ESTUDIO AMBIENTAL ESTRATÉGICO | ESTUDIO AMBIENTAL ESTRATÉGICO<br>ESTUDIO AFECCIONES RED NATURA 2000 |
| TOMO XIV. PLANOS DEL ESTUDIO AMBIENTAL ESTRATÉGICO (I) | PLANO 1 SITUACIÓN<br>PLANOS 2 ALTERNATIVAS<br>PLANOS 3 COMPARATIVO SITUACIONES<br>PLANOS 4 MOTREM<br>PLANO 5 MAPA GEOLÓGICO GEOTÉCNICO DE LA REGIÓN DE MURCIA |

| | |
|---|---|
| TOMO XV. PLANOS DEL ESTUDIO AMBIENTAL ESTRATÉGICO (II) | PLANOS 6 HIDROLOGÍA Y HIDROGEOLOGÍA<br>PLANOS 7 VEGETACIÓN Y FAUNA<br>PLANOS 8 VEGETACIÓN ACTUAL<br>PLANOS 9 HABITATS DE INTERÉS COMUNITARIO<br>PLANOS 10 UNIDADES PAISAJÍSTICAS |
| TOMO XVI. PLANOS DEL ESTUDIO AMBIENTAL ESTRATÉGICO (III) | PLANOS 11 CUENCAS VISUALES<br>PLANOS 12 USOS DEL SUELO<br>PLANOS 13 DOMIINIO PÚBLICO<br>PLANOS 14 ZONIFICACIÓN |
| TOMO XVII. PLANOS DEL ESTUDIO AMBIENTAL ESTRATÉGICO (IV) | PLANOS 15 RIESGOS NATURALES POTENCIALES<br>PLANOS 16 PATRIMONIO CULTURAL |
| TOMO XVIII. MEMORIA ECONÓMICA | MEMORIA ECONÓMICA |

## ÍNDICE

EAE 1. SITUACIÓN

EAE 2.1. ALTERNATIVAS. ALTERNATIVA 0. COMARCA DEL ALTIPLANO

EAE 2.1. ALTERNATIVAS. ALTERNATIVA 0. COMARCA NOROESTE

EAE 2.1. ALTERNATIVAS. ALTERNATIVA 0. COMARCA RÍO MULA, VEGA ALTA Y ORIENTAL

EAE 2.1. ALTERNATIVAS. ALTERNATIVA 0. COMARCA ÁREA METROPOLITANA MURCIA

EAE 2.1. ALTERNATIVAS. ALTERNATIVA 0. COMARCA GUADALENTÍN

EAE 2.1. ALTERNATIVAS. ALTERNATIVA 0. COMARCA LITORAL

EAE 2.1. ALTERNATIVAS. ALTERNATIVA 0. REGIÓN DE MURCIA

EAE 2.2. ALTERNATIVAS. ALTERNATIVA 1. COMARCA DEL ALTIPLANO

EAE 2.2. ALTERNATIVAS. ALTERNATIVA 1. COMARCA NOROESTE

EAE 2.2. ALTERNATIVAS. ALTERNATIVA 1. COMARCA RÍO MULA, VEGA ALTA Y ORIENTAL

EAE 2.2. ALTERNATIVAS. ALTERNATIVA 1. COMARCA ÁREA METROPOLITANA MURCIA

EAE 2.2. ALTERNATIVAS. ALTERNATIVA 1. COMARCA GUADALENTÍN

EAE 2.2. ALTERNATIVAS. ALTERNATIVA 1. COMARCA LITORAL

EAE 2.2. ALTERNATIVAS. ALTERNATIVA 1. REGIÓN DE MURCIA

EAE 2.3. ALTERNATIVAS. ALTERNATIVA 2. COMARCA DEL ALTIPLANO

EAE 2.3. ALTERNATIVAS. ALTERNATIVA 2. COMARCA NOROESTE

EAE 2.3. ALTERNATIVAS. ALTERNATIVA 2. COMARCA RÍO MULA, VEGA ALTA Y ORIENTAL

EAE 2.3. ALTERNATIVAS. ALTERNATIVA 2. COMARCA ÁREA METROPOLITANA MURCIA

EAE 2.3. ALTERNATIVAS. ALTERNATIVA 2. COMARCA GUADALENTÍN

EAE 2.3. ALTERNATIVAS. ALTERNATIVA 2. COMARCA LITORAL

EAE 2.3. ALTERNATIVAS. ALTERNATIVA 2. REGIÓN DE MURCIA

EAE 3. COMPARATIVO SITUACIONES. COMARCA DEL ALTIPLANO

ÍNDICE

EAE 3. COMPARATIVO SITUACIONES. COMARCA NOROESTE

EAE 3. COMPARATIVO SITUACIONES. COMARCA RÍO MULA, VEGA ALTA Y ORIENTAL

EAE 3. COMPARATIVO SITUACIONES. COMARCA ÁREA METROPOLITANA MURCIA

EAE 3. COMPARATIVO SITUACIONES. COMARCA GUADALENTÍN

EAE 3. COMPARATIVO SITUACIONES. COMARCA LITORAL

EAE 3. COMPARATIVO SITUACIONES. REGIÓN DE MURCIA

EAE 4. MOTREM. COMARCA DEL ALTIPLANO

EAE 4. MOTREM. COMARCA NOROESTE

EAE 4. MOTREM. COMARCA RÍO MULA, VEGA ALTA Y ORIENTAL

EAE 4. MOTREM. COMARCA ÁREA METROPOLITANA MURCIA

EAE 4. MOTREM. COMARCA GUADALENTÍN

EAE 4. MOTREM. COMARCA LITORAL

EAE 4. MOTREM. REGIÓN DE MURCIA

EAE 5. MAPA GEOLÓGICO DE LA REGIÓN DE MURCIA

## LOCALIZACIÓN A NIVEL EUROPEO




ESCALA: 1:18.000.000

0 200 400 600 800 1.000 1.200 Km.

## LOCALIZACIÓN A NIVEL NACIONAL




ESCALA: 1:6.000.000

0 60 120 180 240 300 360 Km.

## LOCALIZACIÓN A NIVEL REGIONAL

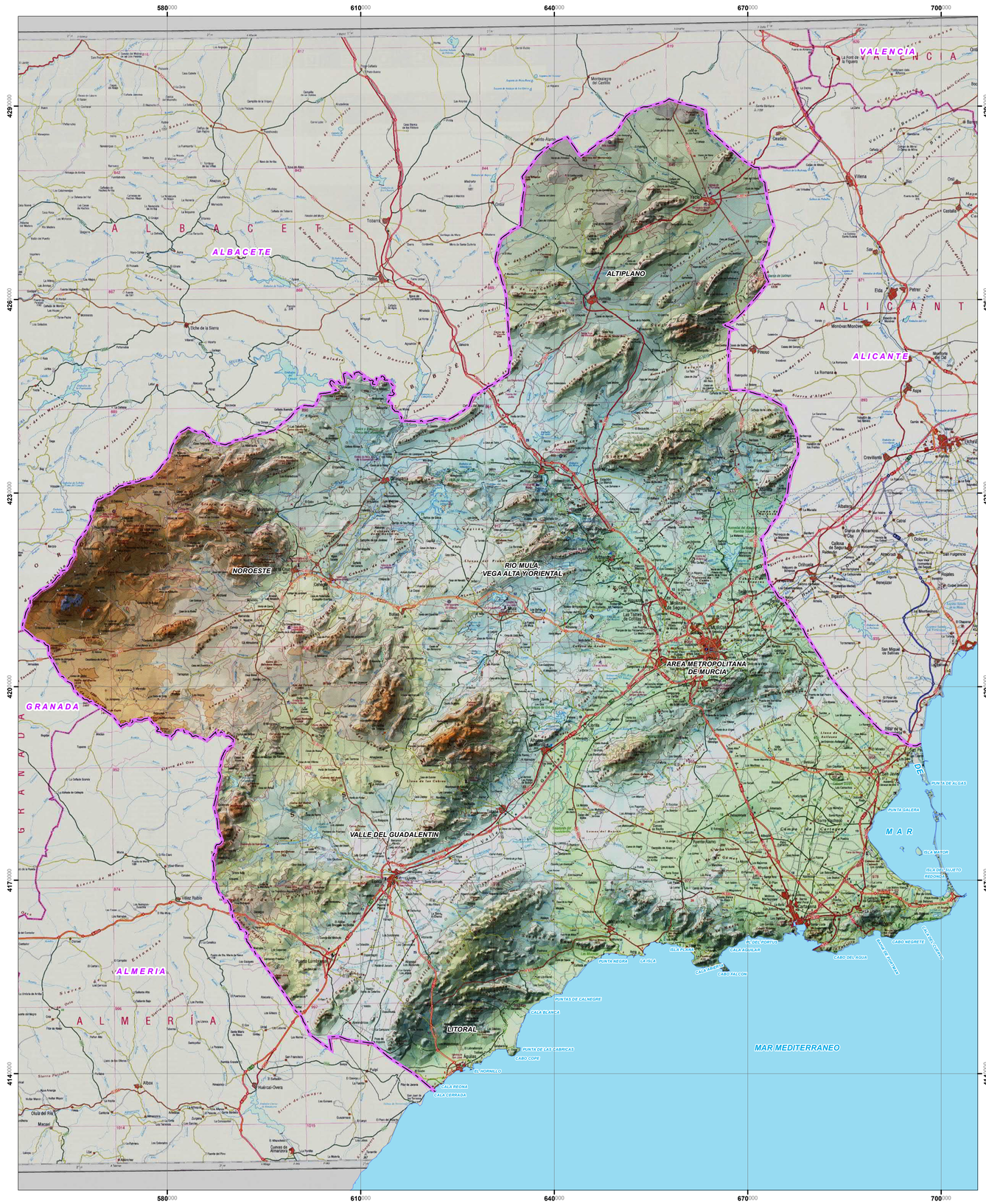


ESCALA: 1:350.000

0 5 10 15 20 25 30 Km.

FUENTE:
-Base Cartográfica: Mapa Topográfico Nacional 1:200.000, Murcia

Región de Murcia
Consejería de Empresa, Empleo, Universidades y Portavocía
Dirección General de Energía y Actividad Industrial y Minera

TYPSA INGENIEROS CONSULTORES Y ARQUITECTOS

# EA 1 PLANO DE SITUACIÓN

Escala: 1:350.000 Original A-1 Ampliado

Sistema geodésico de referencia: Datum ETRS-89
Coordenadas UTM referidas al Huso 30

## ESTUDIO AMBIENTAL ESTRATÉGICO. PLAN DE ORDENACIÓN TERRITORIAL DE LOS RECURSOS MINERALES DE LA REGIÓN DE MURCIA


TÉCNICO:
Fdo.Ricardo Zarandona Tellitu
Lcdo. en Ciencias Ambientales


EDICIÓN SEPTIEMBRE 2021

27974-PL-IS01-situacion_Ed1

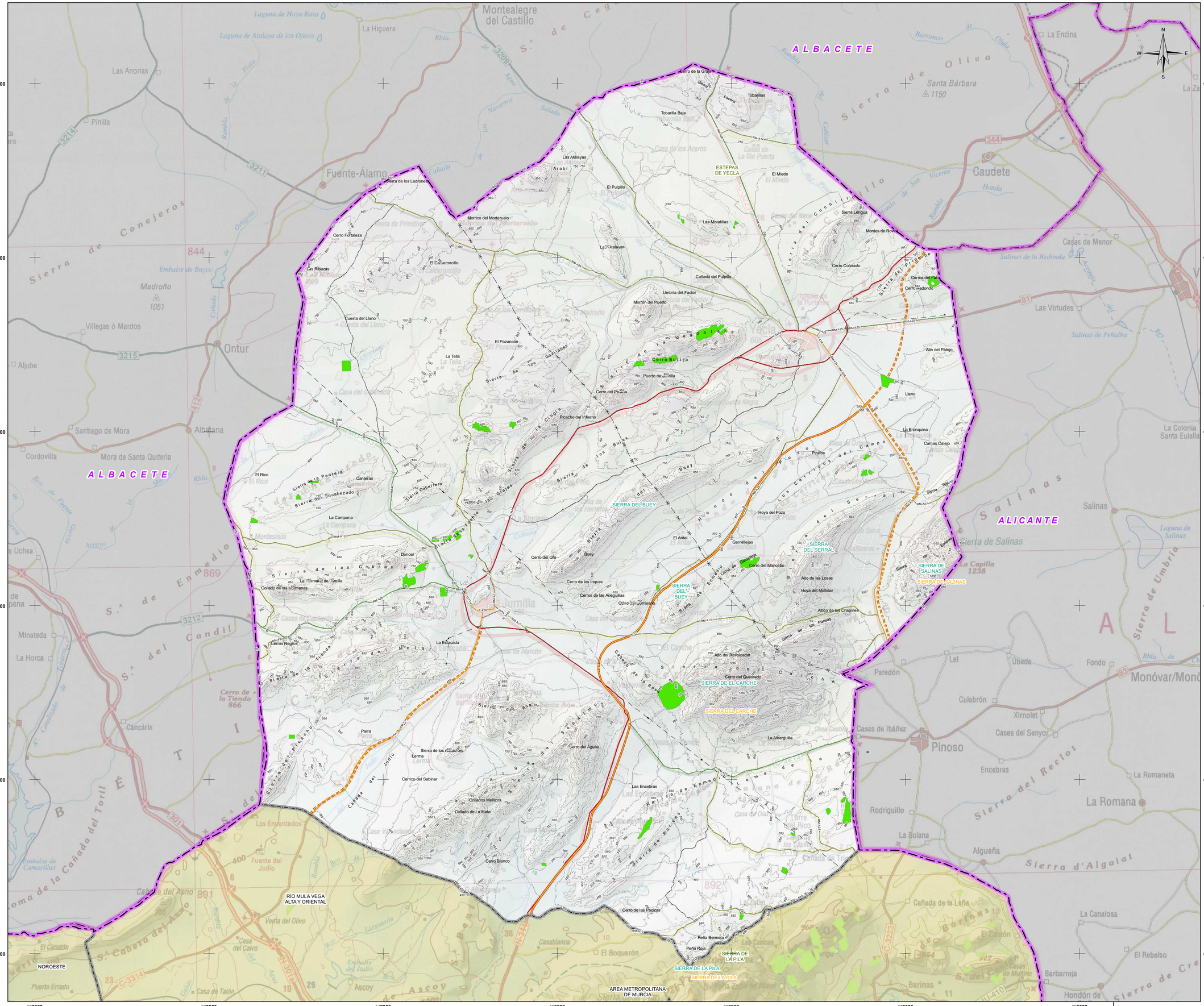
620000
630000
640000
650000
660000
670000
680000
4290000
4280000
4270000
4260000
4250000
4240000
ALBACETE
ALICANTE
ESTEPAS DE YECLA
SIERRA DEL BUEY
SIERRA DEL CARCHE
SIERRA DEL SERRAL
SIERRA DE SALINAS
SIERRA DE LA PILA
RÍO MULA VEGA ALTA Y ORIENTAL
NOROESTE
AREA METROPOLITANA DE MURCIA
Montealegre del Castillo
La Higuera
Las Anorias
Pinilla
Fuente-Álamo
Sierra de los Ladrones
Morrico del Morteruelo
Cerro Fortaleza
Las Ribazas
El Caserioncillo
Las Atalayas
El Pulpillo
Cerro de la Grulla
Tobarillas
Tobarilla Baja
El Miedo
Las Moratillas
Sierra Lengua
Montes de Rovira
Cerro Colorado
Cerros del Faro
Cerro Redondo
Cañada del Pulpillo
Umbría del Factor
Morrón del Puesto
Cuesta del Llano
El Pozancón
La Tella
Cerro Bolija
Puerto de Junilla
Cerro del Picazo
Picacho del Infierno
Llano
Alto del Patojo
La Bronquina
Camas Calejo
Pinillos
Hoya del Pozo
El Ardal
Gamellejas
Cerro del Mancebo
Alto de las Losas
Hoya del Molidar
Albico de los Chaparos
Alto del Revolcador
Cerro del Quemado
La Albergilla
Las Encebras
Cerro Blanco
Cerro de las Pocicas
Peña Bermeja
Peña Roja
Barrancos
Cerro del Oro
Cerro de los Inques
Cerros de las Anegadillas
Cerro del Gomisado
Collado de las Humanas
La Romanilla de Tornilla
Cerros Negros
La Estacada
Parra
Sierra de los Asnares
Lerma
Cerrico del Sabinar
Collados Mellizos
Collado de La Mata
Collado del Judío
Fuente del Judío
Los Encantados
Venta del Olivo
El Rico
Canteras
Sierra de la Pedrera
Sierra del Encabezado
La Campana
Doncel
Sierra de las Cabras
Sierra Cabarlera
Sierra de las Grajas
Sierra de los Cirgas
Sierra de los Buitres
Sierra de los Gavilanes
Sierra del Buey
Sierra de la Fuente
Sierra de la Cabeza del Asno
Sierra de la Cañada del Toril
Sierra de Enmedio
Sierra de Conejeros
Sierra de Umbría
Sierra de Salinas
Sierra d'Algaiat
Sierra del Reclot
Sierra de Ponce
Sierra de Carche
Sierra de las Parras
Sierra de la Cañada de la Cruz
Sierra de la Hacienda
Sierra de Molar
Sierra de Ana Ortuño
Sierra de Palomo
Sierra de la Cabeza del Asno
Sierra de la Cañada del Toril
Sierra de Enmedio
Sierra de Conejeros
Sierra de Umbría
Sierra de Salinas
Sierra d'Algaiat
Sierra del Reclot
Sierra de Ponce
Sierra de Carche
Sierra de las Parras
Sierra de la Cañada de la Cruz
Sierra de la Hacienda
Sierra de Molar
Sierra de Ana Ortuño
Sierra de Palomo
Barranco de Olivia
Santa Bárbara 1150
Caudete
La Encina
Casas de Menor
Las Virtudes
Salinas de la Redonda
Salinas de Peñalba
Casas de los Aceros
Casas de la Sin Puerta
Casas de Navarro
Casas de Ibáñez
Pinoso
Encebras
Xirnolet
Culebrón
Cases del Senyor
Paredón
Lel
Ubeda
Fondo
Monóvar/Monó
La Romaneta
Rodriguillo
La Solana
Algueña
La Canalosa
El Rebalso
Barbarroja
Hondón de
Salinas
Laguna de Salinas
La Capilla 1238
Sierra
Madroño 1051
Embalse de Bayco
Villegas ó Mardos
Ontur
Aljube
Santiago de Mora
Albatana
Cordovilla
Mora de Santa Quiteria
La Horca
Minateda
Cancárix
Cerro de la Tienda 866
Embalse de Camarillas
Arroyo de Uchea
Puerto Errado
Casa de Talón
Ascoy
El Canalón
Casa del Calvo
Casablanca
El Boquerón
Casa del Asno
Casa del Cabezo
Casa del Olivo
Casa de Enmedio
Casa de Ibáñez
Casa de Pinoso
Casa de Encebras
Casa de Rodriguillo
Casa de La Solana
Casa de Algueña
Casa de La Canalosa
Casa de El Rebalso
Casa de Barbarroja
Casa de Hondón de
Casa de Salinas
Casa de Barinas
Casa de Monóvar/Monó
Casa de Fondo
Casa de Ubeda
Casa de Lel
Casa de Paredón
Casa de Culebrón
Casa de Xirnolet
Casa de Cases del Senyor
Casa de La Romaneta
Casa de La Colonia Santa Eulalia
Casa de Las Virtudes
Casa de Casas de Menor
Casa de Caudete
Casa de La Encina
Casa de Montealegre del Castillo
Casa de La Higuera
Casa de Las Anorias
Casa de Pinilla
Casa de Fuente-Álamo
Casa de Santiago de Mora
Casa de Albatana
Casa de Ontur
Casa de Villegas ó Mardos
Casa de Aljube
Casa de Cordovilla
Casa de Mora de Santa Quiteria
Casa de La Horca
Casa de Minateda
Casa de Cancárix
Casa de Cerro de la Tienda 866
Casa de Embalse de Camarillas
Casa de Arroyo de Uchea
Casa de Puerto Errado
Casa de Casa de Talón
Casa de Ascoy
Casa de El Canalón
Casa de Casa del Calvo
Casa de Casablanca
Casa de El Boquerón
Casa de Casa del Asno
Casa de Casa del Cabezo
Casa de Casa del Olivo
Casa de Casa de Enmedio
Casa de Casa de Ibáñez
Casa de Casa de Pinoso
Casa de Casa de Encebras
Casa de Casa de Rodriguillo
Casa de Casa de La Solana
Casa de Casa de Algueña
Casa de Casa de La Canalosa
Casa de Casa de El Rebalso
Casa de Casa de Barbarroja
Casa de Casa de Hondón de
Casa de Casa de Salinas
Casa de Casa de Barinas
Casa de Casa de Monóvar/Monó
Casa de Casa de Fondo
Casa de Casa de Ubeda
Casa de Casa de Lel
Casa de Casa de Paredón
Casa de Casa de Culebrón
Casa de Casa de Xirnolet
Casa de Casa de Cases del Senyor
Casa de Casa de La Romaneta
Casa de Casa de La Colonia Santa Eulalia
Casa de Casa de Las Virtudes
Casa de Casa de Casas de Menor
Casa de Casa de Caudete
Casa de Casa de La Encina
Casa de Casa de Montealegre del Castillo
Casa de Casa de La Higuera
Casa de Casa de Las Anorias
Casa de Casa de Pinilla
Casa de Casa de Fuente-Álamo
Casa de Casa de Santiago de Mora
Casa de Casa de Albatana
Casa de Casa de Ontur
Casa de Casa de Villegas ó Mardos
Casa de Casa de Aljube
Casa de Casa de Cordovilla
Casa de Casa de Mora de Santa Quiteria
Casa de Casa de La Horca
Casa de Casa de Minateda
Casa de Casa de Cancárix
Casa de Casa de Cerro de la Tienda 866
Casa de Casa de Embalse de Camarillas
Casa de Casa de Arroyo de Uchea
Casa de Casa de Puerto Errado
Casa de Casa de Casa de Talón
Casa de Casa de Ascoy
Casa de Casa de El Canalón
Casa de Casa de Casa del Calvo
Casa de Casa de Casablanca
Casa de Casa de El Boquerón
Casa de Casa de Casa del Asno
Casa de Casa de Casa del Cabezo
Casa de Casa de Casa del Olivo
Casa de Casa de Casa de Enmedio
Casa de Casa de Casa de Ibáñez
Casa de Casa de Casa de Pinoso
Casa de Casa de Casa de Encebras
Casa de Casa de Casa de Rodriguillo
Casa de Casa de Casa de La Solana
Casa de Casa de Casa de Algueña
Casa de Casa de Casa de La Canalosa
Casa de Casa de Casa de El Rebalso
Casa de Casa de Casa de Barbarroja
Casa de Casa de Casa de Hondón de
Casa de Casa de Casa de Salinas
Casa de Casa de Casa de Barinas
Casa de Casa de Casa de Monóvar/Monó
Casa de Casa de Casa de Fondo
Casa de Casa de Casa de Ubeda
Casa de Casa de Casa de Lel
Casa de Casa de Casa de Paredón
Casa de Casa de Casa de Culebrón
Casa de Casa de Casa de Xirnolet
Casa de Casa de Casa de Cases del Senyor
Casa de Casa de Casa de La Romaneta
Casa de Casa de Casa de La Colonia Santa Eulalia
Casa de Casa de Casa de Las Virtudes
Casa de Casa de Casa de Casas de Menor
Casa de Casa de Casa de Caudete
Casa de Casa de Casa de La Encina
Casa de Casa de Casa de Montealegre del Castillo
Casa de Casa de Casa de La Higuera
Casa de Casa de Casa de Las Anorias
Casa de Casa de Casa de Pinilla
Casa de Casa de Casa de Fuente-Álamo
Casa de Casa de Casa de Santiago de Mora
Casa de Casa de Casa de Albatana
Casa de Casa de Casa de Ontur
Casa de Casa de Casa de Villegas ó Mardos
Casa de Casa de Casa de Aljube
Casa de Casa de Casa de Cordovilla
Casa de Casa de Casa de Mora de Santa Quiteria
Casa de Casa de Casa de La Horca
Casa de Casa de Casa de Minateda
Casa de Casa de Casa de Cancárix
Casa de Casa de Casa de Cerro de la Tienda 866
Casa de Casa de Casa de Embalse de Camarillas
Casa de Casa de Casa de Arroyo de Uchea
Casa de Casa de Casa de Puerto Errado
Casa de Casa de Casa de Casa de Talón
Casa de Casa de Casa de Ascoy
Casa de Casa de Casa de El Canalón
Casa de Casa de Casa de Casa del Calvo
Casa de Casa de Casa de Casablanca
Casa de Casa de Casa de El Boquerón
Casa de Casa de Casa de Casa del Asno
Casa de Casa de Casa de Casa del Cabezo
Casa de Casa de Casa de Casa del Olivo
Casa de Casa de Casa de Casa de Enmedio
Casa de Casa de Casa de Casa de Ibáñez
Casa de Casa de Casa de Casa de Pinoso
Casa de Casa de Casa de Casa de Encebras
Casa de Casa de Casa de Casa de Rodriguillo
Casa de Casa de Casa de Casa de La Solana
Casa de Casa de Casa de Casa de Algueña
Casa de Casa de Casa de Casa de La Canalosa
Casa de Casa de Casa de Casa de El Rebalso
Casa de Casa de Casa de Casa de Barbarroja
Casa de Casa de Casa de Casa de Hondón de
Casa de Casa de Casa de Casa de Salinas
Casa de Casa de Casa de Casa de Barinas
Casa de Casa de Casa de Casa de Monóvar/Monó
Casa de Casa de Casa de Casa de Fondo
Casa de Casa de Casa de Casa de Ubeda
Casa de Casa de Casa de Casa de Lel
Casa de Casa de Casa de Casa de Paredón
Casa de Casa de Casa de Casa de Culebrón
Casa de Casa de Casa de Casa de Xirnolet
Casa de Casa de Casa de Casa de Cases del Senyor
Casa de Casa de Casa de Casa de La Romaneta
Casa de Casa de Casa de Casa de La Colonia Santa Eulalia
Casa de Casa de Casa de Casa de Las Virtudes
Casa de Casa de Casa de Casa de Casas de Menor
Casa de Casa de Casa de Casa de Caudete
Casa de Casa de Casa de Casa de La Encina
Casa de Casa de Casa de Casa de Montealegre del Castillo
Casa de Casa de Casa de Casa de La Higuera
Casa de Casa de Casa de Casa de Las Anorias
Casa de Casa de Casa de Casa de Pinilla
Casa de Casa de Casa de Casa de Fuente-Álamo
Casa de Casa de Casa de Casa de Santiago de Mora
Casa de Casa de Casa de Casa de Albatana
Casa de Casa de Casa de Casa de Ontur
Casa de Casa de Casa de Casa de Villegas ó Mardos
Casa de Casa de Casa de Casa de Aljube
Casa de Casa de Casa de Casa de Cordovilla
Casa de Casa de Casa de Casa de Mora de Santa Quiteria
Casa de Casa de Casa de Casa de La Horca
Casa de Casa de Casa de Casa de Minateda
Casa de Casa de Casa de Casa de Cancárix
Casa de Casa de Casa de Casa de Cerro de la Tienda 866
Casa de Casa de Casa de Casa de Embalse de Camarillas
Casa de Casa de Casa de Casa de Arroyo de Uchea
Casa de Casa de Casa de Casa de Puerto Errado
Casa de Casa de Casa de Casa de Casa de Talón
Casa de Casa de Casa de Casa de Ascoy
Casa de Casa de Casa de Casa de El Canalón
Casa de Casa de Casa de Casa de Casa del Calvo
Casa de Casa de Casa de Casa de Casablanca
Casa de Casa de Casa de Casa de El Boquerón
Casa de Casa de Casa de Casa de Casa del Asno
Casa de Casa de Casa de Casa de Casa del Cabezo
Casa de Casa de Casa de Casa de Casa del Olivo
Casa de Casa de Casa de Casa de Casa de Enmedio
Casa de Casa de Casa de Casa de Casa de Ibáñez
Casa de Casa de Casa de Casa de Casa de Pinoso
Casa de Casa de Casa de Casa de Casa de Encebras
Casa de Casa de Casa de Casa de Casa de Rodriguillo
Casa de Casa de Casa de Casa de Casa de La Solana
Casa de Casa de Casa de Casa de Casa de Algueña
Casa de Casa de Casa de Casa de Casa de La Canalosa
Casa de Casa de Casa de Casa de Casa de El Rebalso
Casa de Casa de Casa de Casa de Casa de Barbarroja
Casa de Casa de Casa de Casa de Casa de Hondón de
Casa de Casa de Casa de Casa de Casa de Salinas
Casa de Casa de Casa de Casa de Casa de Barinas
Casa de Casa de Casa de Casa de Casa de Monóvar/Monó
Casa de Casa de Casa de Casa de Casa de Fondo
Casa de Casa de Casa de Casa de Casa de Ubeda
Casa de Casa de Casa de Casa de Casa de Lel
Casa de Casa de Casa de Casa de Casa de Paredón
Casa de Casa de Casa de Casa de Casa de Culebrón
Casa de Casa de Casa de Casa de Casa de Xirnolet
Casa de Casa de Casa de Casa de Casa de Cases del Senyor
Casa de Casa de Casa de Casa de Casa de La Romaneta
Casa de Casa de Casa de Casa de Casa de La Colonia Santa Eulalia
Casa de Casa de Casa de Casa de Casa de Las Virtudes
Casa de Casa de Casa de Casa de Casa de Casas de Menor
Casa de Casa de Casa de Casa de Casa de Caudete
Casa de Casa de Casa de Casa de Casa de La Encina
Casa de Casa de Casa de Casa de Casa de Montealegre del Castillo
Casa de Casa de Casa de Casa de Casa de La Higuera
Casa de Casa de Casa de Casa de Casa de Las Anorias
Casa de Casa de Casa de Casa de Casa de Pinilla
Casa de Casa de Casa de Casa de Casa de Fuente-Álamo
Casa de Casa de Casa de Casa de Casa de Santiago de Mora
Casa de Casa de Casa de Casa de Casa de Albatana
Casa de Casa de Casa de Casa de Casa de Ontur
Casa de Casa de Casa de Casa de Casa de Villegas ó Mardos
Casa de Casa de Casa de Casa de Casa de Aljube
Casa de Casa de Casa de Casa de Casa de Cordovilla
Casa de Casa de Casa de Casa de Casa de Mora de Santa Quiteria
Casa de Casa de Casa de Casa de Casa de La Horca
Casa de Casa de Casa de Casa de Casa de Minateda
Casa de Casa de Casa de Casa de Casa de Cancárix
Casa de Casa de Casa de Casa de Casa de Cerro de la Tienda 866
Casa de Casa de Casa de Casa de Casa de Embalse de Camarillas
Casa de Casa de Casa de Casa de Casa de Arroyo de Uchea
Casa de Casa de Casa de Casa de Casa de Puerto Errado
Casa de Casa de Casa de Casa de Casa de Casa de Talón
Casa de Casa de Casa de Casa de Casa de Ascoy
Casa de Casa de Casa de Casa de Casa de El Canalón
Casa de Casa de Casa de Casa de Casa de Casa del Calvo
Casa de Casa de Casa de Casa de Casa de Casablanca
Casa de Casa de Casa de Casa de Casa de El Boquerón
Casa de Casa de Casa de Casa de Casa de Casa del Asno
Casa de Casa de Casa de Casa de Casa de Casa del Cabezo
Casa de Casa de Casa de Casa de Casa de Casa del Olivo
Casa de Casa de Casa de Casa de Casa de Casa de Enmedio
Casa de Casa de Casa de Casa de Casa de Casa de Ibáñez
Casa de Casa de Casa de Casa de Casa de Casa de Pinoso
Casa de Casa de Casa de Casa de Casa de Casa de Encebras
Casa de Casa de Casa de Casa de Casa de Casa de Rodriguillo
Casa de Casa de Casa de Casa de Casa de Casa de La Solana
Casa de Casa de Casa de Casa de Casa de Casa de Algueña
Casa de Casa de Casa de Casa de Casa de Casa de La Canalosa
Casa de Casa de Casa de Casa de Casa de Casa de El Rebalso
Casa de Casa de Casa de Casa de Casa de Casa de Barbarroja
Casa de Casa de Casa de Casa de Casa de Casa de Hondón de
Casa de Casa de Casa de Casa de Casa de Casa de Salinas
Casa de Casa de Casa de Casa de Casa de Casa de Barinas
Casa de Casa de Casa de Casa de Casa de Casa de Monóvar/Monó
Casa de Casa de Casa de Casa de Casa de Casa de Fondo
Casa de Casa de Casa de Casa de Casa de Casa de Ubeda
Casa de Casa de Casa de Casa de Casa de Casa de Lel
Casa de Casa de Casa de Casa de Casa de Casa de Paredón
Casa de Casa de Casa de Casa de Casa de Casa de Culebrón
Casa de Casa de Casa de Casa de Casa de Casa de Xirnolet
Casa de Casa de Casa de Casa de Casa de Casa de Cases del Senyor
Casa de Casa de Casa de Casa de Casa de Casa de La Romaneta
Casa de Casa de Casa de Casa de Casa de Casa de La Colonia Santa Eulalia
Casa de Casa de Casa de Casa de Casa de Casa de Las Virtudes
Casa de Casa de Casa de Casa de Casa de Casa de Casas de Menor
Casa de Casa de Casa de Casa de Casa de Casa de Caudete
Casa de Casa de Casa de Casa de Casa de Casa de La Encina
Casa de Casa de Casa de Casa de Casa de Casa de Montealegre del Castillo
Casa de Casa de Casa de Casa de Casa de Casa de La Higuera
Casa de Casa de Casa de Casa de Casa de Casa de Las Anorias
Casa de Casa de Casa de Casa de Casa de Casa de Pinilla
Casa de Casa de Casa de Casa de Casa de Casa de Fuente-Álamo
Casa de Casa de Casa de Casa de Casa de Casa de Santiago de Mora
Casa de Casa de Casa de Casa de Casa de Casa de Albatana
Casa de Casa de Casa de Casa de Casa de Casa de Ontur
Casa de Casa de Casa de Casa de Casa de Casa de Villegas ó Mardos
Casa de Casa de Casa de Casa de Casa de Casa de Aljube
Casa de Casa de Casa de Casa de Casa de Casa de Cordovilla
Casa de Casa de Casa de Casa de Casa de Casa de Mora de Santa Quiteria
Casa de Casa de Casa de Casa de Casa de Casa de La Horca
Casa de Casa de Casa de Casa de Casa de Casa de Minateda
Casa de Casa de Casa de Casa de Casa de Casa de Cancárix
Casa de Casa de Casa de Casa de Casa de Casa de Cerro de la Tienda 866
Casa de Casa de Casa de Casa de Casa de Casa de Embalse de Camarillas
Casa de Casa de Casa de Casa de Casa de Casa de Arroyo de Uchea
Casa de Casa de Casa de Casa de Casa de Casa de Puerto Errado
Casa de Casa de Casa de Casa de Casa de Casa de Casa de Talón
Casa de Casa de Casa de Casa de Casa de Casa de Ascoy
Casa de Casa de Casa de Casa de Casa de Casa de El Canalón
Casa de Casa de Casa de Casa de Casa de Casa de Casa del Calvo
Casa de Casa de Casa de Casa de Casa de Casa de Casablanca
Casa de Casa de Casa de Casa de Casa de Casa de El Boquerón
Casa de Casa de Casa de Casa de Casa de Casa de Casa del Asno
Casa de Casa de Casa de Casa de Casa de Casa de Casa del Cabezo
Casa de Casa de Casa de Casa de Casa de Casa de Casa del Olivo
Casa de Casa de Casa de Casa de Casa de Casa de Casa de Enmedio
Casa de Casa de Casa de Casa de Casa de Casa de Casa de Ibáñez
Casa de Casa de Casa de Casa de Casa de Casa de Casa de Pinoso
Casa de Casa de Casa de Casa de Casa de Casa de Casa de Encebras
Casa de Casa de Casa de Casa de Casa de Casa de Casa de Rodriguillo
Casa de Casa de Casa de Casa de Casa de Casa de Casa de La Solana
Casa de Casa de Casa de Casa de Casa de Casa de Casa de Algueña
Casa de Casa de Casa de Casa de Casa de Casa de Casa de La Canalosa
Casa de Casa de Casa de Casa de Casa de Casa de Casa de El Rebalso
Casa de Casa de Casa de Casa de Casa de Casa de Casa de Barbarroja
Casa de Casa de Casa de Casa de Casa de Casa de Casa de Hondón de
Casa de Casa de Casa de Casa de Casa de Casa de Casa de Salinas
Casa de Casa de Casa de Casa de Casa de Casa de Casa de Barinas
Casa de Casa de Casa de Casa de Casa de Casa de Casa de Monóvar/Monó
Casa de Casa de Casa de Casa de Casa de Casa de Casa de Fondo
Casa de Casa de Casa de Casa de Casa de Casa de Casa de Ubeda
Casa de Casa de Casa de Casa de Casa de Casa de Casa de Lel
Casa de Casa de Casa de Casa de Casa de Casa de Casa de Paredón
Casa de Casa de Casa de Casa de Casa de Casa de Casa de Culebrón
Casa de Casa de Casa de Casa de Casa de Casa de Casa de Xirnolet
Casa de Casa de Casa de Casa de Casa de Casa de Casa de Cases del Senyor
Casa de Casa de Casa de Casa de Casa de Casa de Casa de La Romaneta
Casa de Casa de Casa de Casa de Casa de Casa de Casa de La Colonia Santa Eulalia
Casa de Casa de Casa de Casa de Casa de Casa de Casa de Las Virtudes
Casa de Casa de Casa de Casa de Casa de Casa de Casa de Casas de Menor
Casa de Casa de Casa de Casa de Casa de Casa de Casa de Caudete
Casa de Casa de Casa de Casa de Casa de Casa de Casa de La Encina
Casa de Casa de Casa de Casa de Casa de Casa de Casa de Montealegre del Castillo
Casa de Casa de Casa de Casa de Casa de Casa de Casa de La Higuera
Casa de Casa de Casa de Casa de Casa de Casa de Casa de Las Anorias
Casa de Casa de Casa de Casa de Casa de Casa de Casa de Pinilla
Casa de Casa de Casa de Casa de Casa de Casa de Casa de Fuente-Álamo
Casa de Casa de Casa de Casa de Casa de Casa de Casa de Santiago de Mora
Casa de Casa de Casa de Casa de Casa de Casa de Casa de Albatana
Casa de Casa de Casa de Casa de Casa de Casa de Casa de Ontur
Casa de Casa de Casa de Casa de Casa de Casa de Casa de Villegas ó Mardos
Casa de Casa de Casa de Casa de Casa de Casa de Casa de Aljube
Casa de Casa de Casa de Casa de Casa de Casa de Casa de Cordovilla
Casa de Casa de Casa de Casa de Casa de Casa de Casa de Mora de Santa Quiteria
Casa de Casa de Casa de Casa de Casa de Casa de Casa de La Horca
Casa de Casa de Casa de Casa de Casa de Casa de Casa de Minateda
Casa de Casa de Casa de Casa de Casa de Casa de Casa de Cancárix
Casa de Casa de Casa de Casa de Casa de Casa de Casa de Cerro de la Tienda 866
Casa de Casa de Casa de Casa de Casa de Casa de Casa de Embalse de Camarillas
Casa de Casa de Casa de Casa de Casa de Casa de Casa de Arroyo de Uchea
Casa de Casa de Casa de Casa de Casa de Casa de Casa de Puerto Errado
Casa de Casa de Casa de Casa de Casa de Casa de Casa de Casa de Talón
Casa de Casa de Casa de Casa de Casa de Casa de Casa de Ascoy
Casa de Casa de Casa de Casa de Casa de Casa de Casa de El Canalón
Casa de Casa de Casa de Casa de Casa de Casa de Casa de Casa del Calvo
Casa de Casa de Casa de Casa de Casa de Casa de Casa de Casablanca
Casa de Casa de Casa de Casa de Casa de Casa de Casa de El Boquerón
Casa de Casa de Casa de Casa de Casa de Casa de Casa de Casa del Asno
Casa de Casa de Casa de Casa de Casa de Casa de Casa de Casa del Cabezo
Casa de Casa de Casa de Casa de Casa de Casa de Casa de Casa del Olivo
Casa de Casa de Casa de Casa de Casa de Casa de Casa de Casa de Enmedio
Casa de Casa de Casa de Casa de Casa de Casa de Casa de Casa de Ibáñez
Casa de Casa de Casa de Casa de Casa de Casa de Casa de Casa de Pinoso
Casa de Casa de Casa de Casa de Casa de Casa de Casa de Casa de Encebras
Casa de Casa de Casa de Casa de Casa de Casa de Casa de Casa de Rodriguillo
Casa de Casa de Casa de Casa de Casa de Casa de Casa de Casa de La Solana
Casa de Casa de Casa de Casa de Casa de Casa de Casa de Casa de Algueña
Casa de Casa de Casa de Casa de Casa de Casa de Casa de Casa de La Canalosa
Casa de Casa de Casa de Casa de Casa de Casa de Casa de Casa de El Rebalso
Casa de Casa de Casa de Casa de Casa de Casa de Casa de Casa de Barbarroja
Casa de Casa de Casa de Casa de Casa de Casa de Casa de Casa de Hondón de
Casa de Casa de Casa de Casa de Casa de Casa de Casa de Casa de Salinas
Casa de Casa de Casa de Casa de Casa de Casa de Casa de Casa de Barinas
Casa de Casa de Casa de Casa de Casa de Casa de Casa de Casa de Monóvar/Monó
Casa de Casa de Casa de Casa de Casa de Casa de Casa de Casa de Fondo
Casa de Casa de Casa de Casa de Casa de Casa de Casa de Casa de Ubeda
Casa de Casa de Casa de Casa de Casa de Casa de Casa de Casa de Lel
Casa de Casa de Casa de Casa de Casa de Casa de Casa de Casa de Paredón
Casa de Casa de Casa de Casa de Casa de Casa de Casa de Casa de Culebrón
Casa de Casa de Casa de Casa de Casa de Casa de Casa de Casa de Xirnolet
Casa de Casa de Casa de Casa de Casa de Casa de Casa de Casa de Cases del Senyor
Casa de Casa de Casa de Casa de Casa de Casa de Casa de Casa de La Romaneta
Casa de Casa de Casa de Casa de Casa de Casa de Casa de Casa de La Colonia Santa Eulalia
Casa de Casa de Casa de Casa de Casa de Casa de Casa de Casa de Las Virtudes
Casa de Casa de Casa de Casa de Casa de Casa de Casa de Casa de Casas de Menor
Casa de Casa de Casa de Casa de Casa de Casa de Casa de Casa de Caudete
Casa de Casa de Casa de Casa de Casa de Casa de Casa de Casa de La Encina
Casa de Casa de Casa de Casa de Casa de Casa de Casa de Casa de Montealegre del Castillo
Casa de Casa de Casa de Casa de Casa de Casa de Casa de Casa de La Higuera
Casa de Casa de Casa de Casa de Casa de Casa de Casa de Casa de Las Anorias
Casa de Casa de Casa de Casa de Casa de Casa de Casa de Casa de Pinilla
Casa de Casa de Casa de Casa de Casa de Casa de Casa de Casa de Fuente-Álamo
Casa de Casa de Casa de Casa de Casa de Casa de Casa de Casa de Santiago de Mora
Casa de Casa de Casa de Casa de Casa de Casa de Casa de Casa de Albatana
Casa de Casa de Casa de Casa de Casa de Casa de Casa de Casa de Ontur
Casa de Casa de Casa de Casa de Casa de Casa de Casa de Casa de Villegas ó Mardos
Casa de Casa de Casa de Casa de Casa de Casa de Casa de Casa de Aljube
Casa de Casa de Casa de Casa de Casa de Casa de Casa de Casa de Cordovilla
Casa de Casa de Casa de Casa de Casa de Casa de Casa de Casa de Mora de Santa Quiteria
Casa de Casa de Casa de Casa de Casa de Casa de Casa de Casa de La Horca
Casa de Casa de Casa de Casa de Casa de Casa de Casa de Casa de Minateda
Casa de Casa de Casa de Casa de Casa de Casa de Casa de Casa de Cancárix
Casa de Casa de Casa de Casa de Casa de Casa de Casa de Casa de Cerro de la Tienda 866
Casa de Casa de Casa de Casa de Casa de Casa de Casa de Casa de Embalse de Camarillas
Casa de Casa de Casa de Casa de Casa de Casa de Casa de Casa de Arroyo de Uchea
Casa de Casa de Casa de Casa de Casa de Casa de Casa de Casa de Puerto Errado
Casa de Casa de Casa de Casa de Casa de Casa de Casa de Casa de Casa de Talón
Casa de Casa de Casa de Casa de Casa de Casa de Casa de Casa de Ascoy
Casa de Casa de Casa de Casa de Casa de Casa de Casa de Casa de El Canalón
Casa de Casa de Casa de Casa de Casa de Casa de Casa de Casa de Casa del Calvo
Casa de Casa de Casa de Casa de Casa de Casa de Casa de Casa de Casablanca
Casa de Casa de Casa de Casa de Casa de Casa de Casa de Casa de El Boquerón
Casa de Casa de Casa de Casa de Casa de Casa de Casa de Casa de Casa del Asno
Casa de Casa de Casa de Casa de Casa de Casa de Casa de Casa de Casa del Cabezo
Casa de Casa de Casa de Casa de Casa de Casa de Casa de Casa de Casa del Olivo
Casa de Casa de Casa de Casa de Casa de Casa de Casa de Casa de Casa de Enmedio
Casa de Casa de Casa de Casa de Casa de Casa de Casa de Casa de Casa de Ibáñez
Casa de Casa de Casa de Casa de Casa de Casa de Casa de Casa de Casa de Pinoso
Casa de Casa de Casa de Casa de Casa de Casa de Casa de Casa de Casa de Encebras
Casa de Casa de Casa de Casa de Casa de Casa de Casa de Casa de Casa de Rodriguillo
Casa de Casa de Casa de Casa de Casa de Casa de Casa de Casa de Casa de La Solana
Casa de Casa de Casa de Casa de Casa de Casa de Casa de Casa de Casa de Algueña
Casa de Casa de Casa de Casa de Casa de Casa de Casa de Casa de Casa de La Canalosa
Casa de Casa de Casa de Casa de Casa de Casa de Casa de Casa de Casa de El Rebalso
Casa de Casa de Casa de Casa de Casa de Casa de Casa de Casa de Casa de Barbarroja
Casa de Casa de Casa de Casa de Casa de Casa de Casa de Casa de Casa de Hondón de
Casa de Casa de Casa de Casa de Casa de Casa de Casa de Casa de Casa de Salinas
Casa de Casa de Casa de Casa de Casa de Casa de Casa de Casa de Casa de Barinas
Casa de Casa de Casa de Casa de Casa de Casa de Casa de Casa de Casa de Monóvar/Monó
Casa de Casa de Casa de Casa de Casa de Casa de Casa de Casa de Casa de Fondo
Casa de Casa de Casa de Casa de Casa de Casa de Casa de Casa de Casa de Ubeda
Casa de Casa de Casa de Casa de Casa de Casa de Casa de Casa de Casa de Lel
Casa de Casa de Casa de Casa de Casa de Casa de Casa de Casa de Casa de Paredón
Casa de Casa de Casa de Casa de Casa de Casa de Casa de Casa de Casa de Culebrón
Casa de Casa de Casa de Casa de Casa de Casa de Casa de Casa de Casa de Xirnolet
Casa de Casa de Casa de Casa de Casa de Casa de Casa de Casa de Casa de Cases del Senyor
Casa de Casa de Casa de Casa de Casa de Casa de Casa de Casa de Casa de La Romaneta
Casa de Casa de Casa de Casa de Casa de Casa de Casa de Casa de Casa de La Colonia Santa Eulalia
Casa de Casa de Casa de Casa de Casa de Casa de Casa de Casa de Casa de Las Virtudes
Casa de Casa de Casa de Casa de Casa de Casa de Casa de Casa de Casa de Casas de Menor
Casa de Casa de Casa de Casa de Casa de Casa de Casa de Casa de Casa de Caudete
Casa de Casa de Casa de Casa de Casa de Casa de Casa de Casa de Casa de La Encina
Casa de Casa de Casa de Casa de Casa de Casa de Casa de Casa de Casa de Montealegre del Castillo
Casa de Casa de Casa de Casa de Casa de Casa de Casa de Casa de Casa de La Higuera
Casa de Casa de Casa de Casa de Casa de Casa de Casa de Casa de Casa de Las Anorias
Casa de Casa de Casa de Casa de Casa de Casa de Casa de Casa de Casa de Pinilla
Casa de Casa de Casa de Casa de Casa de Casa de Casa de Casa de Casa de Fuente-Álamo
Casa de Casa de Casa de Casa de Casa de Casa de Casa de Casa de Casa de Santiago de Mora
Casa de Casa de Casa de Casa de Casa de Casa de Casa de Casa de Casa de Albatana
Casa de Casa de Casa de Casa de Casa de Casa de Casa de Casa de Casa de Ontur
Casa de Casa de Casa de Casa de Casa de Casa de Casa de Casa de Casa de Villegas ó Mardos
Casa de Casa de Casa de Casa de Casa de Casa de Casa de Casa de Casa de Aljube
Casa de Casa de Casa de Casa de Casa de Casa de Casa de Casa de Casa de Cordovilla
Casa de Casa de Casa de Casa de Casa de Casa de Casa de Casa de Casa de Mora de Santa Quiteria
Casa de Casa de Casa de Casa de Casa de Casa de Casa de Casa de Casa de La Horca
Casa de Casa de Casa de Casa de Casa de Casa de Casa de Casa de Casa de Minateda
Casa de Casa de Casa de Casa de Casa de Casa de Casa de Casa de Casa de Cancárix
Casa de Casa de Casa de Casa de Casa de Casa de Casa de Casa de Casa de Cerro de la Tienda 866
Casa de Casa de Casa de Casa de Casa de Casa de Casa de Casa de Casa de Embalse de Camarillas
Casa de Casa de Casa de Casa de Casa de Casa de Casa de Casa de Casa de Arroyo de Uchea
Casa de Casa de Casa de Casa de Casa de Casa de Casa de Casa de Casa de Puerto Errado
Casa de Casa de Casa de Casa de Casa de Casa de Casa de Casa de Casa de Casa de Talón
Casa de Casa de Casa de Casa de Casa de Casa de Casa de Casa de Casa de Ascoy
Casa de Casa de Casa de Casa de Casa de Casa de Casa de Casa de Casa de El Canalón
Casa de Casa de Casa de Casa de Casa de Casa de Casa de Casa de Casa de Casa del Calvo
Casa de Casa de Casa de Casa de Casa de Casa de Casa de Casa de Casa de Casablanca
Casa de Casa de Casa de Casa de Casa de Casa de Casa de Casa de Casa de El Boquerón
Casa de Casa de Casa de Casa de Casa de Casa de Casa de Casa de Casa de Casa del Asno
Casa de Casa de Casa de Casa de Casa de Casa de Casa de Casa de Casa de Casa del Cabezo
Casa de Casa de Casa de Casa de Casa de Casa de Casa de Casa de Casa de Casa del Olivo
Casa de Casa de Casa de Casa de Casa de Casa de Casa de Casa de Casa de Casa de Enmedio
Casa de Casa de Casa de Casa de Casa de Casa de Casa de Casa de Casa de Casa de Ibáñez
Casa de Casa de Casa de Casa de Casa de Casa de Casa de Casa de Casa de Casa de Pinoso
Casa de Casa de Casa de Casa de Casa de Casa de Casa de Casa de Casa de Casa de Encebras
Casa de Casa de Casa de Casa de Casa de Casa de Casa de Casa de Casa de Casa de Rodriguillo
Casa de Casa de Casa de Casa de Casa de Casa de Casa de Casa de Casa de Casa de La Solana
Casa de Casa de Casa de Casa de Casa de Casa de Casa de Casa de Casa de Casa de Algueña
Casa de Casa de Casa de Casa de Casa de Casa de Casa de Casa de Casa de Casa de La Canalosa
Casa de Casa de Casa de Casa de Casa de Casa de Casa de Casa de Casa de Casa de El Rebalso
Casa de Casa de Casa de Casa de Casa de Casa de Casa de Casa de Casa de Casa de Barbarroja
Casa de Casa de Casa de Casa de Casa de Casa de Casa de Casa de Casa de Casa de Hondón de
Casa de Casa de Casa de Casa de Casa de Casa de Casa de Casa de Casa de Casa de Salinas
Casa de Casa de Casa de Casa de Casa de Casa de Casa de Casa de Casa de Casa de Barinas
Casa de Casa de Casa de Casa de Casa de Casa de Casa de Casa de Casa de Casa de Monóvar/Monó

560000 570000 580000 590000 600000 610000 620000

4240000 4230000 4220000 4210000 4200000

ALBACETE

GRANADA

ALMERIA

RIO SEGURA

Yeste · Letur · Abejuela · Férez · Socovos · La Dehesa · Cañada Buendía · Los Olmos · Tazona · Las Minas · Sege · Beg · Yetas · Vizcable · Turilla · Nerpio · Almaciles · Tornajos · Bugéjar · Macian

Sierra de los Molares · Sierra de los Estepares · Sierra de Taibilla · Sierra de Mojantas · Sierra de Cubillas · Sierra de Archena · Sierra de la Cresta del Gallo · Sierra del Espartal · Sierra de los Almos · Sierra del Pronton · Sierra de Enmedio · Sierra de Carreño · Sierra de las Lavaderas · Sierra de la Garza · Sierra del Pajarejo · Sierra de Burete · Sierra de Pinar Negro · Sierra de la Cresta de la Capilla · Sierra de la Cresta · Sierra de las Cabras · Sierra de Burete · Sierra del Molino · Sierra de la Palera · Sierra de los Cabezos · Sierra de la Puerta · Sierra de la Junquera · Sierra de la Zarza · Sierra Aspera · Sierra de los Pinos · Loma de la Yegua

Embalse de la Fuensanta · Embalse de Taibilla (Toma del Canal) · Embalse del Taibilla · Embalse de Cenajo · Embalse de Camarillas · Loma de la Canaleja del Toro

Cenajo · Cerro de los Castillicos · Sierra de Cubillas · Torre Arenas · Monalique · Salmerón · El Algarrón · Las Lobatillas · Cerro Gordo · Sotos y Bosques de Ribera de Cañaverosa · El Canalón · Puerto Erado · Cuartos de Rojas · Estación de Ferrocarril · Cañada Manzoya · Casicarraj · Urbanización Coto Rosales · Los Madrileños · Los Madriles · Milicianos Altos · Los Milicianos · Los Marines · El Reolio · La Doctora · Valentín · Baños de Las Palomas · Cabezo de Juan Gonzalez · Cambrones · El Lobezo · La Pila · Algezares · Campillo de los Jiménez · Campillo de Los Jiménez · Cortijo Caper · Cartasquilla · Cortijo de los Cruzados · Virgen de la Peña · Cañada de Canara · El Chaparral · Chaparral · Cabezo Hurtado · Escobar · Cañada Honda · Fuente Carrasca · La Copa · Codoñal · El Cabezo · El Campillo · Las Suertes · El Carrascalejo · Los Gullas · Llano de Gullas · El Prado · La Fuente · Ucenda · Pinar Hermoso · Valdepino · El Aceniche · Los Cejeros · Ballesteros · Los Ballesteros · Cerro de Barranco Blanco · Coto Real de la Marina · Coto Rosello · Cabezo de la Peguera · La Encarnación · Cantera Romana · Los Prados · Navares · Cabezuela · Barranda · Vereda · La Vereda · Loma Galindo · Lomas de Fuente · Benablón · Arnabal de Benablón · Cañada de la Noguera · Cañada de las Canales · Lavadores · Archivel · Casicas · Noguericas · Cerro de la Vidriera · Cerro de la Venta · Cerro de las Carboneras · Loma de la Perdiz · Cerro del Engarbo · Morra Chica · Collado de la Cruz · Collado del Castillico · Lomas de las Aliagas · Collado de Pinar Negro · Cerro de los Tres Pinos · Caravaca de la Cruz · Fuente de la Cabeza · Cerro de los Cantarrales · Cerro del Chillón · Umbria del Salvalejo · Cerro de los Cortos · Collado Colorado · Calar Blanco · Los Castillicos · La Molata de Puerto Alto · Revicladores · Peña de Moratalla · Casicas del Corral · Collado Morro de las Covachas · Collado del Pino Gordo · Los Obispos · Collado de las Maderos · Cuerda de Mojón Blanco · Cañada de la Cruz · Los Odres · Collado de las Yeguas · Cerro de Casi · El Hornico · Cerro del Moral · Almaciles · El Entredicho · Hoya del Moral · Cerro de la Fuente · Puerto de Almaciles · Cerro Cabecicas · Cortijo Casablanca · Cañada Carrasca · Los Guriales · Llano de las Aguzaderas · Las Aguaderas · Lomas de Gadea · Loma de Pulpite · Cerro del Mojón · Morra del Muerto · Canalizo del Pozo · El Tornajuelo · El Moralejo y la Junquera · El Moralejo · Hoya de la Zarza · Porche la Junquera · La Junquera · Gato · Hoya de la Junquera · Puntal de Espín · Perigallo · Calar del Mancheño · Jarosa · Campo coy · Ballesteros · Los Royos · Loma de la Yegua · Cerro de la Pata · Cortijo del Peñoro · Cerro del Sordo · La Paca · Don Gonzalo · El Mingrano · Casas Nuevas · Avilés · El Pardo · Doña Inés · Ermita de Santa Teresa · Casa del Manzano · Casa del Francés · Casas Nuevas · Casa Hita · Casa del Nacimiento · Casa Carretero · Cantinchaira · Casa de los Barrancos · Los Bernabeles · Casa Nuevas · Rbla. del Puerto · Rbla. del Manzano · Rbla. del Tornajo · Rbla. de Reza · Rbla. Gilico · Rbla. Salada · Rbla. Honda · Rbla. Cantinchaira · Rbla. Carretero · Rbla. Palmar · Rbla. Cañada Honda · Rbla. Cañada Ancha · Rbla. Cañada Honda · Rbla. Cañada Ancha · Rbla. Cañada Honda · Rbla. Cañada Ancha

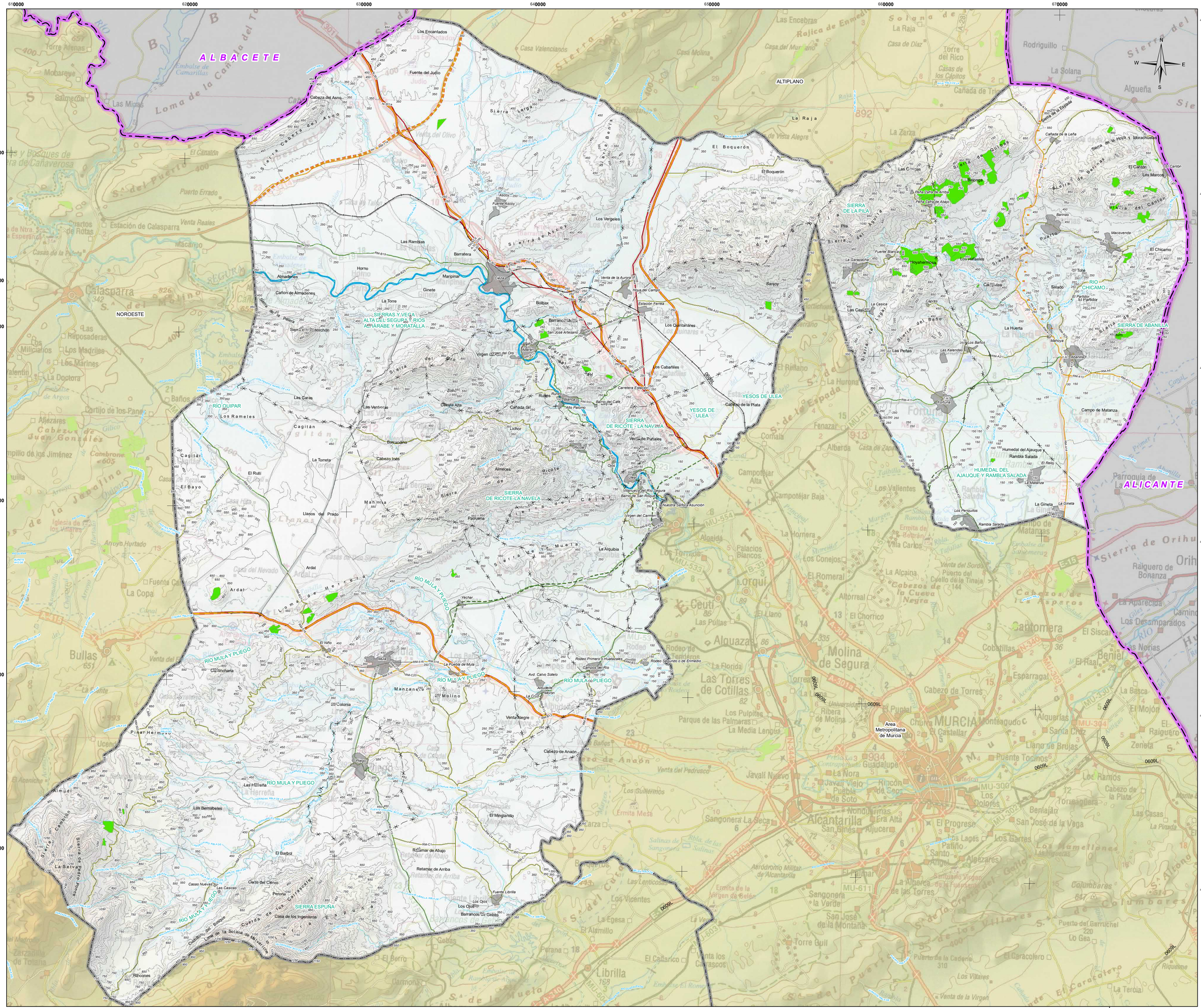
610000
620000
630000
640000
650000
660000
670000
4250000
4240000
4230000
4220000
4210000
4200000
ALBACETE
ALTIPLANO
NOROESTE
SIERRAS Y VEGA ALTA DEL SEGURA Y RIOS ARGAR ARABE Y MORATALLA
RIO QUIPAR
SIERRA DE RICOTE - LA NAVELA
YESOS DE ULEA
SIERRA DE LA PILA
RIO CHICAMO
SIERRA DE ABANILLA
HUMEDAL DEL AJAUQUE Y RAMBLA SALADA
SIERRA ESPUÑA
RIO MULA Y PLIEGO
Area Metropolitana de Murcia
ALICANTE
Los Encantados
Fuente del Judío
Cabeza del Asno
Sierra Cabeza del Asno
Sierra Larga
Sierra de Barinas
Ascoy
Fuente Ascoy
Sierra de Ascoy
Los Vergeles
Las Ramblas
Barratera
Horno
Almadenes
Cerca
Maricinar
Carrión de Almadenes
Ginete
La Torre
Sierra del Horcho
Venta de la Aurora
Hoya del Campo
Estación Ferrea
Sanjoy
Bolbax
Barranco Hondo
San José Artesano
Los Quintanares
Virgen Virgen del Oro
Los Cabañiles
Carretera Estación
Rodeo Blanco
Baño del Café
Alto Palomo
Cabezo de la Plata
Las Caras
Las Ventiscas
Cañada Gil
Cagitán
Los Rameles
Cresta Alta
Zoll
Lichor
Borracadero
Cabezo Inés
La Torreta
El Rutil
El Bayo
Almeces
Ricote
Venta de Puñales
Qtro
Llano
Barrio de San Roque
Nuestra Señora Asunción
Virgen del Carmen
Pasruena
Llanos del Prado
Mahoya
La Alquibla
Ardal
Yéchar
El Niño
La Puebla de Mula
Rodeo Primero O Huertazares
Rodeo Segundo o de Enmedio
Campos del Río
Avd. Calvo Sotelo
Altudeba
Morón
La Cruz
Manzanero
Molino
Colonia
Ventas Alegre
Pinar Hermoso
Cabezo de Anaón
Pliego
Las Herrera
Almudí
Los Bermabeles
El Minglanillo
El Barbol
Retamar de Abajo
Retamar de Arriba
Cerro del Ciervo
Casas Nuevas
Las Cascas
Peroriza
Casa de los Ingenieros
Fuente Librilla
Los Ojos
Barrancos de Gebas
Cuerpos de los Caracoles
Cabezo del Bosque
Loma de la Solana de Malvarrosa
Rincones
Sierra de la Pila
Las Casas
Peñas Zafra de Arriba
Peñas Zafra de Abajo
Belonga
Fuente Blanca
Hoyahermosa
La Garapacha
Pita
Sierra del Agua
Sierra de la Hoya y Morachuelas
Cañada de la Leña
Sierra de la España
El Cantón
Los Marcos
Sierra del Cantón
Bannas
Macavenda
El Chicamo
Los Pinares
Tolla
Salado
El Partidor
Cañas
La Casica
Las Casicas
Sierra del Baño
La Huerta
Manoya
Abanilla
Las Peñas
Las Kalendas
Los Baños
Campo de Matanza
Fortuna
Humedal del Ajauque
Rambla Salada
El Reloj
La Matanza
La Gineta
Los Periquitos
Rambla Salada
Sierra de Orihuela
Raigüero de Bonanza
Alcantarilla
Molina de Segura
Las Torres de Cotillas
Alguazas
Cobatillas
Esparragal
Beniel
Santomera
Los Dolores
Benijajar
Torreagüera
Los Ramos
Cabezo de la Plata
Las Casas
La Pinada
Los Garres
Los Ramellanes
Alcazares
Los Alcazares
Los Urrutias
Los Nietos
Los Belones
Los Narejos
Los Alcázares
Los Lentiscos
Los Vicentes
Los Valientes
Los Conejos
Los Torrejos
Palacios Blancos
Villa Carlos
Ermita de Beltrán
Alcaina
Cabezos de la Cueva Negra
Puerto del Cuello de la Tinaja
Venta del Sordo
Cañada de Tripa
Casas de los Capitos
Torre del Rico
Casa de Díaz
La Raja
Rodriguillo
La Solana
Algueña
Casa del Murciano
Casa Molina
Casa Valencianos
Rojica de Enmedio
Solana de Zarza
Las Encebras
Torre Arenas
Mocarave
Salmerón
Las Minas
Loma de la Cañada del Tío
Embalse de Camarillas
Río Mundo
Sierra del Puerto
Puerto Errado
Estación de Calasparra
Venta Reales
Macarro
Casas de la Rueda
Cuartos de Rotas
Bosques de Cañaverosa
El Canalón
Calasparra
Cortijo de los Pinos
Cortijo de los Jiménez
Cabezos de Juan Gonález
Cambrone
Los Madrises
Los Marines
La Doctora
Los Reposaderas
Milicianos
Alejazares
Iglesia de los Villares
Arroyo Hurtado
Fuentes Calientes
La Copa
Casa del Nevado
Bullas
Venta del Olivo
Venta del Pedrusco
Javali Nuevo
Javali Viejo
Puebla de Soto
Rincón de Seca
Los Guillermos
Ermita Mesa
Sangonera La Seca
Sangonera la Verde
Aeródromo Militar de Alcantarilla
Ermita de la Virgen de Belén
Los Lentiscos
Los Vicentes
Los Jerónimos
Los Pulpites
Parque de las Palmeras
La Media Lengua
Ribera de Molina
Los Torrejos
Los Con

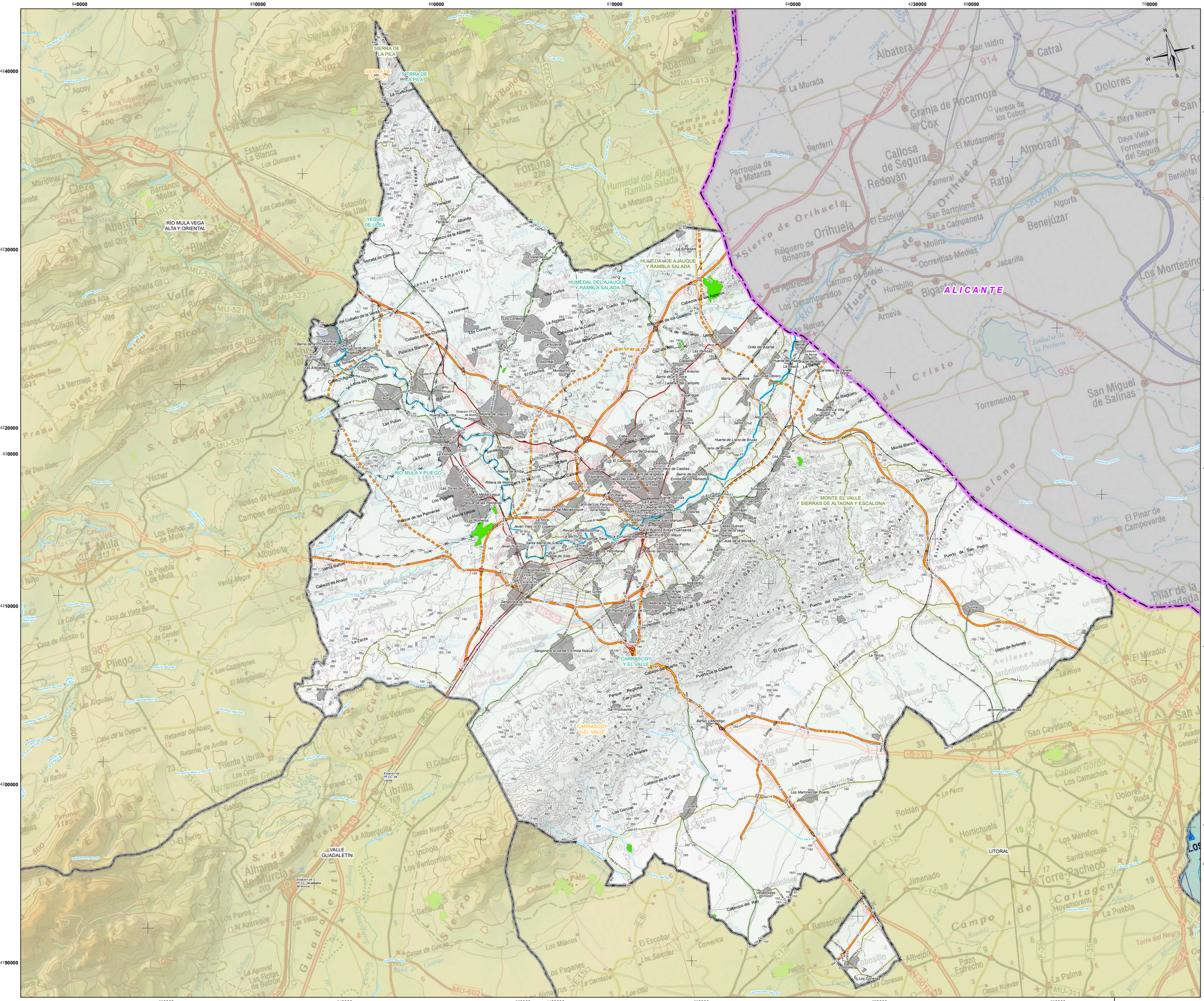


## LEYENDA TEMÁTICA

ALTERNATIVA 0

ZONAS EN APROVECHAMIENTO

**BASE CARTOGRÁFICA**

- Núcleos Urbanos
- Autovías / Autopistas
- Carretera Nacional Ministerio Fomento
- Carretera Autonómica Primer Nivel
- Carretera Autonómica Segundo Nivel
- Carretera Autonómica Tercer Nivel
- Autovías / Autopistas en construcción o en proyecto
- Carretera Autonómica Segundo Nivel en construcción o en proyecto
- FF.CC
- Líneas Eléctricas
- Cauces
- Limite Comunidad Autónoma
- Limite Comarcal
- Limite Municipal

FUENTE:
- Base Cartográfica: BCN 1:25.000, Murcia, BCN 1:200.000, Murcia
- Información Minería: Elaboración propia.
- Fecha de referencia de la cartografía: 2021

**DISTRIBUCIÓN DE ZONAS**




ESCALA: 1:2.000.000

Región de Murcia
Consejería de Empresa, Empleo, Universidades y Portavocía
Dirección General de Energía y Actividad Industrial y Minera

TYPSA INGENIEROS CONSULTORES Y ARQUITECTOS

# EA 2.1 PLANOS DE ALTERNATIVAS

ALTERNATIVA 0.

ZONA METROPOLITANA DE MURCIA

Escala: 1:100.000 Original A-1

0 1 2 3 4 5 6 Km.

Sistema geodésico de referencia Datum ETRS89
Coordenadas UTM referidas al Huso 30

**ESTUDIO AMBIENTAL ESTRATÉGICO. PLAN DE ORDENACIÓN TERRITORIAL DE LOS RECURSOS MINERALES DE LA REGIÓN DE MURCIA**


TÉCNICO:

Fdo.Ricardo Zarandona Tellitu
Lcdo. en Ciencias Ambientales


EDICIÓN SEPTIEMBRE 2021

VA5275-EAE-DR-EN-ALTmurcia-021-D01

590000 600000 610000 620000 630000 640000 650000

420000 419000 418000 417000 416000 415000

NOROESTE

RÍO MULA VEGA ALTA Y ORIENTAL

ALMERIA

MAR MEDITERRANEO

## LEYENDA TEMÁTICA

ALTERNATIVA 0

ZONAS EN APROVECHAMIENTO

**BASE CARTOGRÁFICA**

Caravaca de la Cruz

Núcleos Urbanos

Autovías / Autopistas

Carretera Nacional Ministerio Fomento

Carretera Autonómica Primer Nivel

Carretera Autonómica Segundo Nivel

Carretera Autonómica Tercer Nivel

Autovías / Autopistas en construcción o en proyecto

Carretera Autonómica Segundo Nivel en construcción o en proyecto

FF.CC

Líneas Eléctricas

Cauces

Limite Comunidad Autónoma

Limite Comarcal

Limite Municipal

FUENTE:
- Base Cartográfica: BCN 1:25.000, Murcia, BCN 1:200.000, Murcia
- Información Minería: Elaboración propia.
- Fecha de referencia de la cartografía: 2021

**DISTRIBUCIÓN COMARCAL**




ESCALA: 1:2.000.000

Región de Murcia
Consejería de Empresa, Empleo, Universidades y Portavocía
Dirección General de Energía y Actividad Industrial y Minera

TYPSA INGENIEROS, ARQUITECTOS Y TÉCNICOS

# EA 21

## PLANOS DE ALTERNATIVAS

ALTERNATIVA 0

ZONA DEL VALLE DEL GUADALENTÍN

Escala: 1:110.000 Original A-1

0 1 2 3 4 5 6 Km.

Sistema geodésico de referencia Datum ETRS89
Coordenadas UTM referidas al Huso 30

## ESTUDIO AMBIENTAL ESTRATÉGICO. PLAN DE ORDENACIÓN TERRITORIAL DE LOS RECURSOS MINERALES DE LA REGIÓN DE MURCIA


TÉCNICO:

Fdo.Ricardo Zarandona Tellitu
Lcdo. en Ciencias Ambientales


EDICIÓN SEPTIEMBRE 2021

VA3275-EAE-DR-EN-ALT-guadalentin-021-001

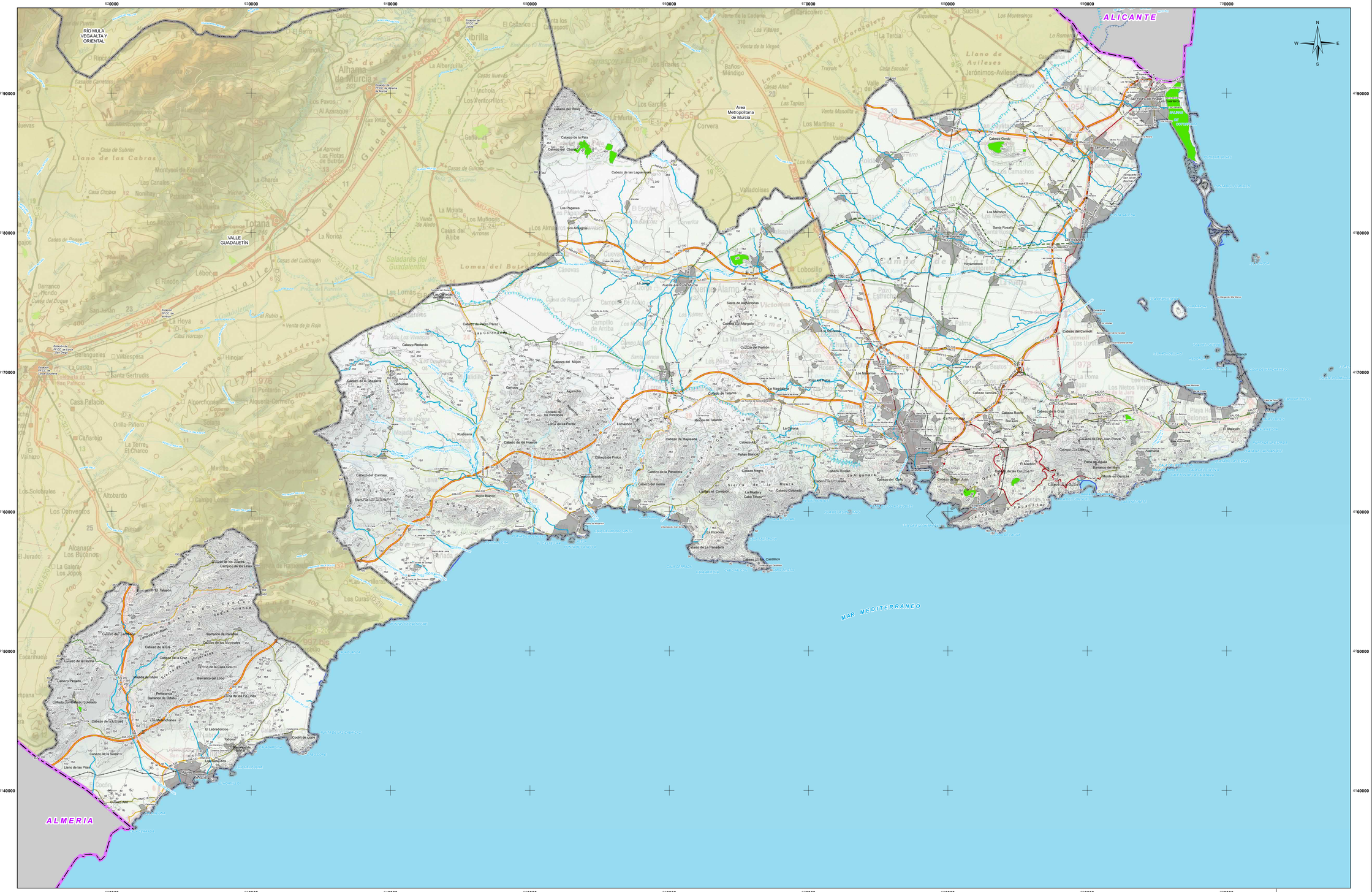


## LEYENDA TEMÁTICA

ALTERNATIVA 0

ZONAS EN APROVECHAMIENTO

**BASE CARTOGRÁFICA**

Núcleos Urbanos

- Autovías / Autopistas
- Carretera Nacional Ministerio Fomento
- Carretera Autonómica Primer Nivel
- Carretera Autonómica Segundo Nivel
- Carretera Autonómica Tercer Nivel
- Autovías / Autopistas en construcción o en proyecto
- Carretera Autonómica Segundo Nivel en construcción o en proyecto
- FF.CC
- Líneas Eléctricas
- Cauces
- Límite Comunidad Autónoma
- Límite Comarcal
- Límite Municipal

FUENTE:
- Base Cartográfica: Mapa Topográfico Nacional 1:200.000, Murcia
- Información Minería: Elaboración propia
- Fecha de referencia de la cartografía: 2021

**DISTRIBUCIÓN DE ZONAS**




ESCALA: 1:2.000.000

Región de Murcia
Consejería de Empresa, Empleo, Universidades y Portavocía
Dirección General de Energía y Actividad Industrial y Minera

TYPSA
INGENIEROS CONSULTORES Y ARQUITECTOS

# EA 2.1

**PLANOS DEL ALTERNATIVAS**

ALTERNATIVA 0

**ZONA DEL LITORAL**

Escala: 1:110.000 Original A-1 Ampliado

0 1 2 3 4 5 6 Km.

Sistema geodésico de referencia: Datum ETRS-89
Coordenadas UTM referidas al Huso 30

**ESTUDIO AMBIENTAL ESTRATÉGICO. PLAN DE ORDENACIÓN TERRITORIAL DE LOS RECURSOS MINERALES DE LA REGIÓN DE MURCIA**


TÉCNICO:

F.do.Ricardo Zarandona Tellitu
Lcdo. en Ciencias Ambientales


EDICIÓN
SEPTIEMBRE 2021

VA3275-EAE-DR-DA-LTitular-01-001

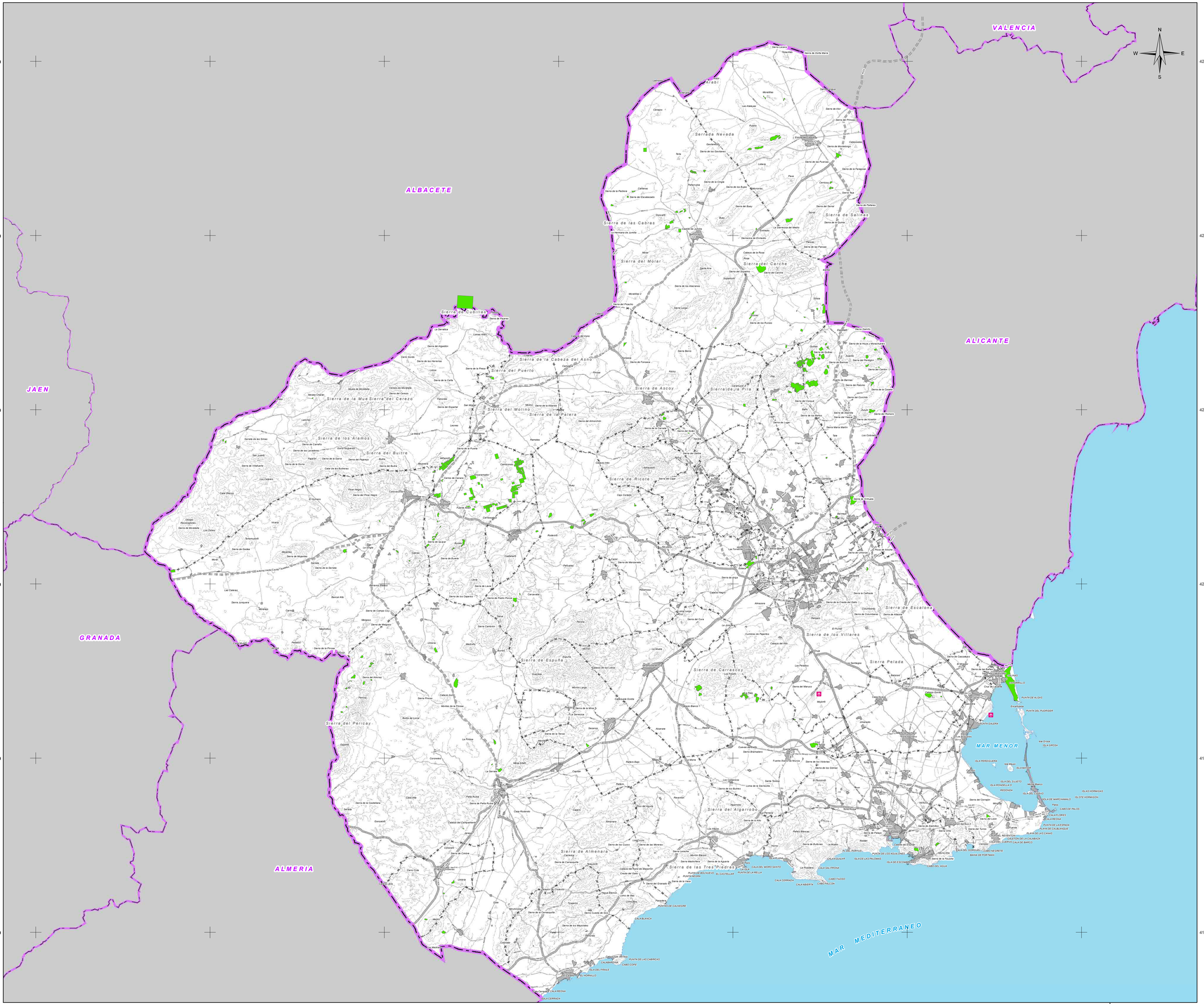


## LEYENDA TEMÁTICA

ALTERNATIVA 0

ZONAS EN APROVECHAMIENTO

**BASE CARTOGRÁFICA**

Caravaca de la Cruz

Núcleos Urbanos

Autovías / Autopistas

Carretera Nacional Ministerio Fomento y Autonómica Primer Nivel

Carretera Autonómica Segundo Nivel y Tercer Nivel

Autovías / Autopistas en construcción o en proyecto

Carretera Autonómica Segundo Nivel en construcción o en proyecto

FF.CC

Líneas Eléctricas

Limite Comunidad Autónoma

Limite Municipal

FUENTE:
- Base Cartográfica: BCN 1:25.000, Murcia, BCN 1:200.000, Murcia
- Información Minería: Elaboración propia.
- Fecha de referencia de la cartografía: 2021

DISTRIBUCIÓN COMARCAL

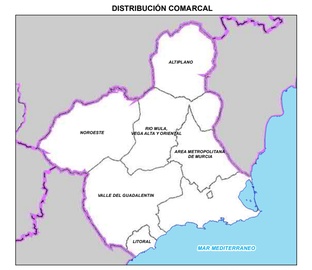


ESCALA: 1:2.000.000

Región de Murcia
Consejería de Empresa, Empleo, Universidades y Portavocía
Dirección General de Energía y Actividad Industrial y Minera

TYPSA INGENIEROS CONSULTORES Y ARQUITECTOS

# EA 2.1

## PLANOS DE ALTERNATIVAS

ALTERNATIVA 0

REGIÓN DE MURCIA.

Escala: 1:280.000 Original A-1

0 3 6 9 12 15 18 Km.

Sistema geodésico de referencia: Datum ETRS-89, Coordenadas UTM referidas al Huso 30

# ESTUDIO AMBIENTAL ESTRATÉGICO. PLAN DE ORDENACIÓN TERRITORIAL DE LOS RECURSOS MINERALES DE LA REGIÓN DE MURCIA


TÉCNICO:

Fdo.Ricardo Zarandona Tellitu
Lcdo. en Ciencias Ambientales


EDICIÓN SEPTIEMBRE 2021

VA5275-EAE-DR-EN-ALTmmurcia-021-D01

620000 630000 640000 650000 660000 670000 680000

4290000 4280000 4270000 4260000 4250000 4240000

ALBACETE

ALICANTE

NOROESTE

RÍO MULA VEGA ALTA Y ORIENTAL

AREA METROPOLITANA DE MURCIA

ESTEPAS DE YECLA

SIERRA DEL BUEY

SIERRA DEL SERRAL

SIERRA DE SALINAS

SIERRA DE EL CARCHE

SIERRA DEL CARCHE

SIERRA DE LA PILA

Montealegre del Castillo · La Higuera · Las Anorias · Pinilla · Fuente-Álamo · Sierra de los Ladrones · Morrico del Morteruelo · Cerro Fortaleza · Las Ribazas · El Cerrajillo · Las Atalayas · El Pulpillo · El Miedo · Cerro de la Grulla · Tobarilla · Tobarilla Baja · Sierra Lacera · Sierra Lengua · Montes de Rosua · Las Moratillas · Cerro Colorado · Cerros del Faro · Cerro Redondo · Cañada del Pulpillo · Umbría del Factor · Morrón del Puerto · Cuesta del Llano · El Pozancón · La Tella · Cerro Bellija · Puerto de Junilla · Cerro del Picacho · Picacho del Infierno · Llano · Alto del Patojo · La Bronquina · Camas Calejo · Pinillos · Hoya del Pozo · El Ardal · Gamellejas · Cerro del Oro · Cerro del Marcebo · Alto de las Losas · Hoya del Mollidar · Alhico de los Chapines · Cerros de las Anegadillas · Cerro de los Inques · Cerro de Lominano · Alto del Revolcador · Cerro del Quemado · La Albergilla · Las Encebras · Cerro del Águila · Parra · Sierra de los Alcázares · Lerma · Cerricos Sabinar · Collados Mellizos · Collado de La Mata · Cerro Blanco · Cerro de las Focicas · Peña Bermeja · Peña Roja · Collado de las Humanas · Cerros Negros · La Encacada · La Campana · Doncel · Canteras · El Rico · Sierra de la Pedrera · Sierra del Encabezado · Sierra Cabalgera · Sierra de la Fuente · Sierra de las Cobras · Sierra de los Cantos · Sierra de la Oliva · Sierra de Conejeros · Sierra del Candil · Sierra de Enmedio · Sierra de Umbría · Sierra de Salinas · Sierra d'Algaiat · Sierra del Reclot · Sierra de Burete · Sierra de la Cruz · Sierra de la Cañada del Toril · Sierra de la Cañada del Asno · Sierra de la Cañada del Judío · Sierra de la Cañada de la Leña · Sierra de la Cañada del Pinar · Sierra de la Cañada de Triana · Sierra de las Panas · Sierra de los Cerricos del Campo · Sierra de los Cerricos del Serral · Sierra de los Cerricos del Cuchillo · Sierra de los Cerricos del Buey · Sierra de los Cerricos de la Fuente · Sierra de los Cerricos de la Oliva · Sierra de los Cerricos de la Cruz · Sierra de los Cerricos de la Cañada · Sierra de los Cerricos de la Cañada del Pinar · Sierra de los Cerricos de la Cañada de Triana · Sierra de los Cerricos de la Cañada del Judío · Sierra de los Cerricos de la Cañada del Asno · Sierra de los Cerricos de la Cañada del Toril · Sierra de los Cerricos de la Cañada de la Leña · Sierra de los Cerricos de la Cañada de la Cruz · Sierra de los Cerricos de la Cañada de la Oliva · Sierra de los Cerricos de la Cañada de la Fuente

560000 570000 580000 590000 600000 610000 620000

424000 423000 422000 421000 420000

ALBACETE

GRANADA

ALMERIA

RIO SEGURA

Yeste · Letur · Abejuela · Férez · Socovos · La Dehesa · Sega · Beg · Yetas · Vizcable · Turilla · Nerpio · Bugéjar · Macian · Almaciles · Tornajos · Almacilón · Puerto de Almaciles · Cañada Carrasca · Los Guriales · Las Aguaderas · Loma de Pulpite · Lomas de Gadea · Cerro del Mojón · Morra del Muerto · Canalizo del Pozo · Hoya de la Zarza · Porche la Junquera · Junquera · La Junquera · Hoya de la junquera · Puntal de Espín · Los Perigallo · Cerro del Mancheño · Jarosa · Cuerda de Mojón Blanco · Cañada de la Cruz · Cerro del Moral · El Moral · Cerro de la Fuente · Hoya del Moral · Cerrillo Cabecicas · Cortijo Casablanca · Collado Colorado · Cerro de los Cortos · Cerro de los Cantarrales · Los Castillicos · La Molata de Puerto Alto · Revolcadores · Peña de Moratalla · Collado Morro de las Covachas · Collado del Pino Gordo · Los Obispos · Collado de los Maderos · Los Cotos · Collado de Yeguas · Cerro de Cabeza Gorda · El Hornico · El Entredicho · Cerro de la Venta · Cerro de los Carboneras · Loma de la Perdiz · Cerro del Engarbo · Calar Blanco · Collado Colorado · Inazares · Cascas del Corral · Collado de Pinar Negro · Cerro de los Molinos · Cerro de la Vidriera · Collado de la Cruz · Lomas de las Aliagas · Collado del Castillico · Morra Chica · Cerros de las Buitreras · Cerro del Chillón · Umbria del Salvajelo · Cerro de Javalejo · Cerro Flojo · Loma del Collado Serrano · Collado de Casa Abajo · Collado de Orbanoya · Arroyo Blanco · Serrata de las Simas · Cerro de la Santa · Cascas de San Juan · Casas de Alecio · Campo de San Juan · Sierra de las Lavaderas · Sierra de Carreño · Sierra de Enmedio · Sierra del Pelayo · Sierra de la Garza · Sierra de los Buitres · Sierra de los Almos · Sierra del Frontal · Majal Alto · Zaen de Abajo · Zahen de Arriba · Zaen · Casicas del Portal · Cerro de la Cueva de la Capilla · Cabezo de San Juan · Casas de Alecio · La Risca · La Puerta · Cabezo de la Cueva de la Capilla · Sierra de la Cueva de la Capilla · Charcas · Mazuza · Casa Requena · Fuente de Benizar · El Molino · La Terca · La Alberquilla · El Campanero · El Cerezo · Cerezo · Los Granadicos · Las Murtas · El Arrayán · Cabezo Murcialla · Sierra de la Cueva · Sierra del Espartal · El Campillo · Cañada Manrique · Sierra de Molinos · Sierra de Archanda · Las Lobatillas · Cerro de los Castillicos · El Algarrón · Cerro de los Castillicos · Cerrajo · Sierra de Cubillas · Sierra de Pinos · Torre Arenas · Monalique · Salmerón · Las Minas · El Carrascón · Sotos y Bosques de Ribera de Cañaverosa · Puerto Errado · Cuartos de Rojas · Estación de Ferrocarril · Cañada Manrique · Urbanización Coto Rojales · Los Madrileños · Los Marines · El Reolio · La Doctora · Valentín · Los Milicianos · Milicianos Altos · Los Charcos · Sierra del Puerto · Baños de Las Paz · Cabezo de Juan Gonzalez · Cambrones · Campillo de los Jiménez · Campillo de los Ramírez · Cortijo Caper · Cortijo de los Granjos · Cañada de Canara · Cañada de la Noguera · Cañada de las Canales · Lavadores · Cabezuela · Navares · Singla · Cantera Romano · La Encarnación · Cabezo de la Piquera · Coto Rosella · La Almudema · Collado del Puerto · Los Ballesteros · Cerro de Barranco Blanco · Los Cejicos · El Aceniche · Valdecino · Pinar Hermoso · Ucenda · La Fuente · Llano de Gullas · El Prado · El Carrascalejo · El Cabezo · Codoñal · Fuente Carrasca · La Copa · El Campillo · El Chaparral · Arroyo Hurtado · Escobar · Cañada de la Cruz · Fuente de Cabezos · Cabezo de la Cruz · Cabezo de la Cruz · Cerro de los Molinos · Cerro de los Carboneras · Loma de la Perdiz · Archivel · Noguericas · Casicas · Arrafalet de Benabón · Benabón · Barranda · Vereda · La Vereda · Loma Galindo · Lomas de Fuente · Cerro de la Venta · Cerro de la Vidriera · Los Prados · La Encarnación · Cerro de los Molinos · Cerro de los Nidos · Cerro del Engarbo · Collado de Pinar Negro · Sierra de Pinar Negro · Cerro de los Nidos · Caravaca de la Cruz · Fuente de Cabezos · Cañada de Canara · Cortijo Caper · Cortijo de los Granjos · Vorgen de la Peña · Campillo de los Ramírez · Campillo de los Jiménez · Cabezo de Juan Gonzalez · Cambrones · El Cabezo · La Pila · Algezares · Cartagena · Los Dolores · Los Ramos · Los Garres · Los Royos · Ballesteros · Campo coy · Sierra del Puerto · Sierra de los Cabezos · Sierra de los Buitres · Sierra de los Yeguas · Sierra de la Pinosa · Sierra de la Pinosa · Sierra Aspera · Sierra de Jurquera · Sierra de la Zarza · Sierra de la Pinosa · Sierra de la Pinosa · Sierra de la Pinosa

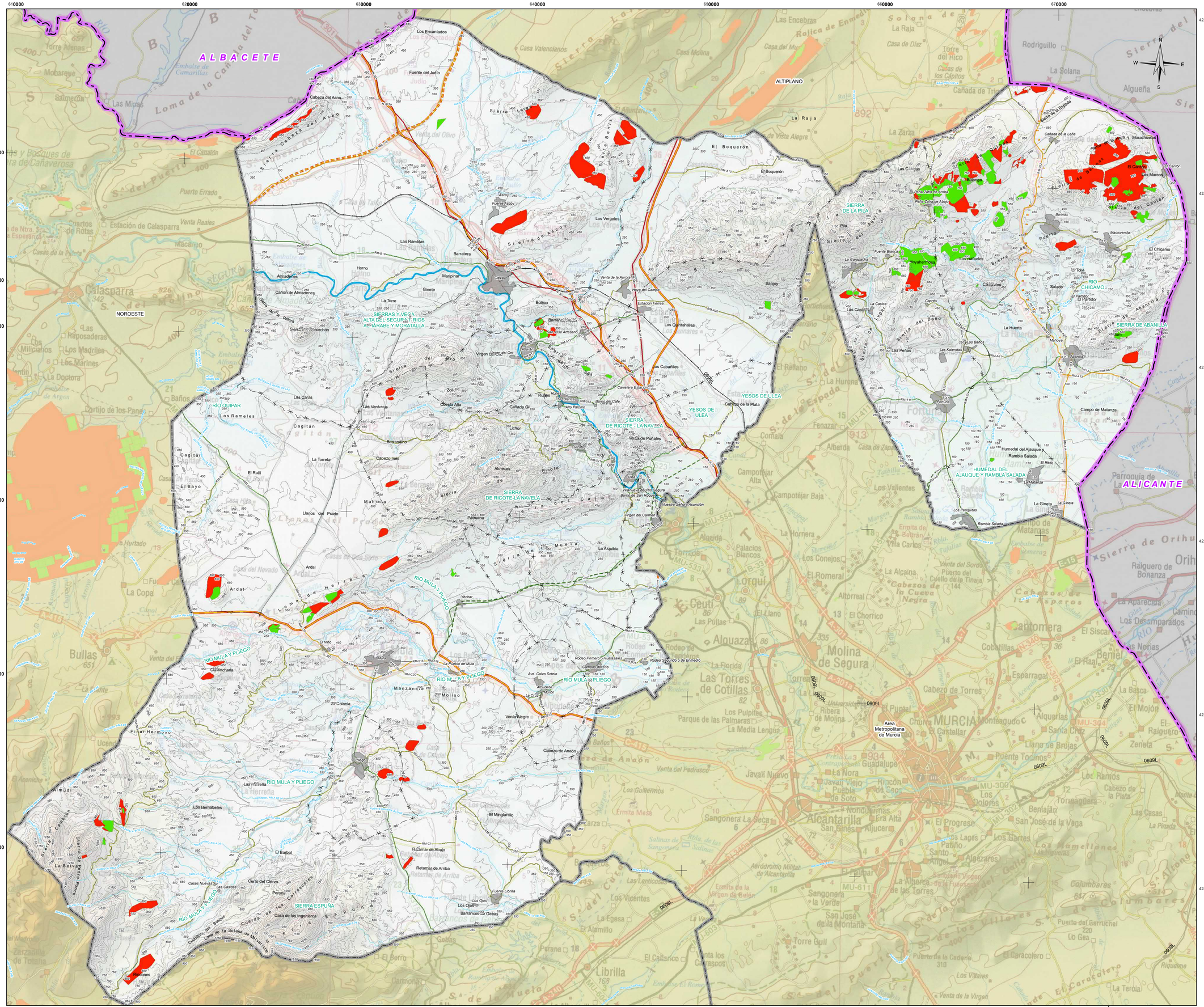
610000
620000
630000
640000
650000
660000
670000
4250000
4240000
4230000
4220000
4210000
4200000
ALBACETE
ALICANTE
NOROESTE
ALTIPLANO
SIERRAS Y VEGA ALTA DEL SEGURA Y RIOS ARGAR ABE Y MORATALLA
SIERRA DE RICOTE - LA NAVELA
SIERRA DE LA PILA
SIERRA DE ABANILLA
SIERRA ESPUÑA
YESOS DE ULEA
RIO QUIPAR
RIO MULA Y PLIEGO
RIO CHICAMO
HUMEDAL DEL AJAUQUE Y RAMBLA SALADA
Area Metropolitana de Murcia
Los Encantados
Fuente del Judío
Cabeza del Asno
Sierra Cabeza del Asno
Sierra Larga
Sierra de Benís
El Boquerón
Las Ramblas
Barrafera
Horno
Almadenes
Carrión de Almadenes
Maripinar
Ginete
La Torre
Sierra de Ascoy
Fuente Ascoy
Los Vergeles
Sierra de la Pila
Sierra del Puerto
Sierra de la Cresta
Sierra de la Cresta del Gallo
Sierra de la Espada
Cañada de la Leña
Sierra y Morachuelas
El Carrión
Los Marcos
Sierra del Carrión
Peña Zafra de Arriba
Peña Zafra de Abajo
Bancales
Las Casicas
Fuente Blanca
Hoyahermosa
Los Pinares
La Garrapacha
Barrancas
Macavenda
El Chicamo
Tollo
Salado
El Partidor
Cañada Lobera
Cañada Lugar
Cañada del Baño
La Huerta
Los Baños
Las Kalendas
Las Peñas
Manoya
Abanilla
Sierra de Abanilla
Campo de Matanza
Humedal del Ajauque
Rambla Salada
El Reloj
La Matanza
La Gineta
Los Periquitos
Rambla Salada
Venta de la Aurora
Hoya del Campo
Estación Ferrea
Los Quintanares
Sanjoy
Barranco de Agua
Fuente Artesano
Abarán
Virgen Virgen del Oro
Los Cabañiles
Carretera Estación
Rubios Rural
Rubios
Barranco del Café
Cortijos
Alto Palomo
Cabezo de la Plata
Cañada Gil
Cabezo Alta
Las Ventosas
Las Caras
Los Rameles
Cagitán
Lichor
Borracadano
Cabezo Inés
La Torreta
El Rutil
El Bayo
Venta de Puñales
Rocos
Qco
Ulea
Almeces
Mahoya
Llanos del Prado
Pasruena
Virgen del Carmen
Nuestra Señora Asunción
Barrio de San Roque
Virgen del Rosario
Ardal
Yéchar
El Niño
La Puebla de Mula
Rodeo Primero o Huertazares
Rodeo Segundo o de Enmedio
Campos del Río
Avd. Calvo Sotelo
Alcudeta
Morón
La Cruz
Manzanero
Molino
Colonia
Ventas Alegre
Pinar Hermoso
Cabezo de Anaón
Pliego
Las Herrera
Almudí
Los Bermúdeles
El Mingranillo
El Barbol
Retamar de Abajo
Retamar de Arriba
Fuente Librilla
Los Ojos
Barrancos o Gebas
Casas Nuevas
Las Cascas
Cerro del Ciervo
Peroria
Casa de los Ingenieros
Cuerpos de los Caballeros
Cuesta del Bosque
Loma de la Solana de Malvarrosa
Las Ranciones
Sierra de Espuña
Sierra de Ricote
Sierra de Argos
Sierra de Orihuela
Sierra del Molino
Sierra del Espadán
Sierra de la Selva
Sierra de Carrascoy
Sierra de Orihuela
Sierra de Moratalla
Sierra de Cazorla
Sierra de Segura
Sierra de Taibilla
Sierra de Alcaraz
Sierra de Alcaraz
Sierra de Alcaraz

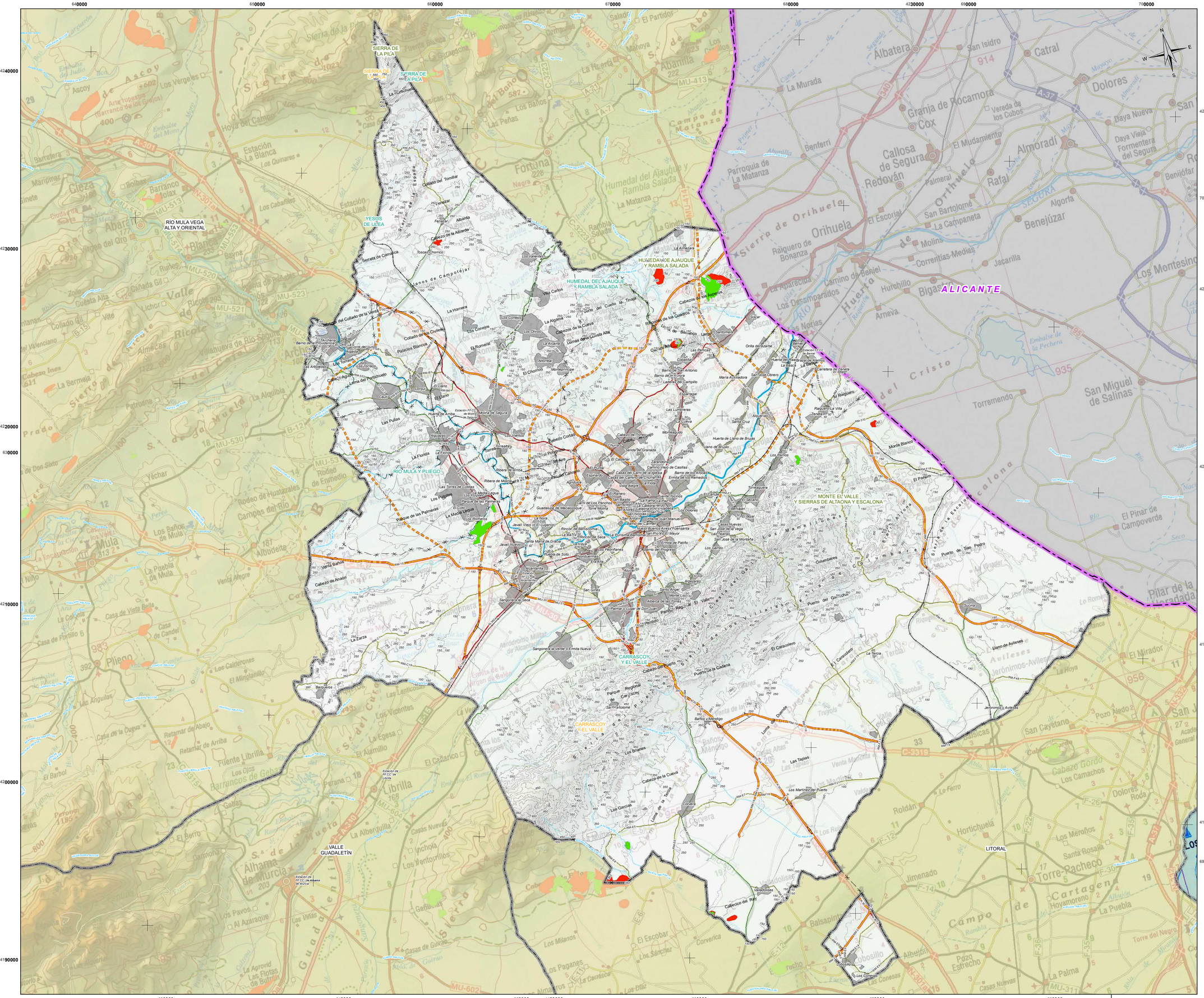
SIERRA DE LA PILA
RÍO MULA VEGA ALTA Y ORIENTAL
YESOS DE ULEA
HUMEDAL DE AJAUQUE Y RAMBLA SALADA
CARRASCOY Y EL VALLE
RÍO MULA Y PLIEGO
MONTE EL VALLE Y SIERRAS DE ALTAONA Y ESCALONA
ALICANTE
VALLE GUADALETÍN
LITORAL
Albatera
Catral
Dolores
Granja de Rocamora
Cox
Callosa de Segura
Redován
Orihuela
Almoradí
Rafal
Benijófar
Benejúzar
Daya Nueva
Daya Vieja
Formentera del Segura
Algorfa
San Isidro
Benferri
Parroquia de La Matanza
El Mudamiento
Vereda de los Cubos
Palmeral
San Bartolomé
La Campaneta
El Escorial
Molins
Correntías Medias
Jacarilla
Los Montesinos
Raiguero de Bonanza
Sierra de Orihuela
Los Desamparados
Carmino de Beniel
Hurchillo
Bigastro
Arneva
Los Norias
Huerto del Cristo
Torremendo
San Miguel de Salinas
Roldán
Hortichuela
Los Meroños
Santa Rosalía
Torre-Pacheco
Cartagena
Hoyamorena
La Puebla
Jimenado
Campo de Cartagena
Los Alcázares
Los Narejos
Los Urrutias
Los Nietos
Los Belones
Los Conesas
Los Ramos
Monte Blanco
El Pinar de Campoverde
Puerto de San Pedro
Pilar de la Horadada
Sucina
Llano de Avileses
Jerónimos y Avileses
El Mirador
Pozo Nuevo
San Cayetano
Cabezo Gordo
Los Camachos
Dolores
Roda
Los Cuadros
Los Valientes
Los Conejos
Los Olivos
Los Torraos
Los Pulgas
Las Torres de Cotillas
Las Matas
Las Lumbreras
Las Taxias
Los Martínez del Puerto
Los Garcías
Los Briales
Los Pavos
Los Vientos
Los Milanos
Los Sánchez
Los Díaz
Los Paganes
Los Cánovas
Los Cortes
Los Rosales
Los Rubios
Los Rosetes
Los Rosetes
Los Rosetes

590000 600000 610000 620000 630000 640000 650000

4200000 4190000 4180000 4170000 4160000 4150000

NOROESTE

RÍO MULA VEGA ALTA Y ORIENTAL

ALMERIA

MAR MEDITERRANEO

## LEYENDA TEMÁTICA

ALTERNATIVA 1

ZONAS EN APROVECHAMIENTO

ZONAS APROVECHABLES (ALTERNATIVA 1)

**BASE CARTOGRÁFICA**

- Núcleos Urbanos
- Autovias / Autopistas
- Carretera Nacional Ministerio Fomento
- Carretera Autonómica Primer Nivel
- Carretera Autonómica Segundo Nivel
- Carretera Autonómica Tercer Nivel
- Autovias / Autopistas en construcción o en proyecto
- Carretera Autonómica Segundo Nivel en construcción o en proyecto
- FF.CC
- Líneas Eléctricas
- Cauces
- Limite Comunidad Autónoma
- Limite Comarcal
- Limite Municipal

FUENTE:
- Base Cartográfica: BCN 1:25.000, Murcia, BCN 1:200.000, Murcia
- Información Minería: Elaboración propia.
- Fecha de referencia de la cartografía: 2021

**DISTRIBUCIÓN COMARCAL**




ESCALA: 1:2.000.000

Región de Murcia
Consejería de Empresa, Empleo, Universidades y Portavocía
Dirección General de Energía y Actividad Industrial y Minera

TYPSA INGENIEROS CONSULTORES Y ARQUITECTOS

# EA 2.2

**PLANOS DE ALTERNATIVAS**

ALTERNATIVA 1

**ZONA DEL VALLE DEL GUADALENTÍN**

Escala: 1:110.000 Original A-1

0 1 2 3 4 5 6 Km.

Sistema geodésico de referencia Datum ETRS89
Coordenadas UTM referidas al Huso 30

**ESTUDIO AMBIENTAL ESTRATÉGICO. PLAN DE ORDENACIÓN TERRITORIAL DE LOS RECURSOS MINERALES DE LA REGIÓN DE MURCIA**


TÉCNICO:

Fdo.Ricardo Zarandona Tellitu
Lcdo. en Ciencias Ambientales


EDICIÓN SEPTIEMBRE 2021

VAS/275-EAE-OR-EN-AL1\guadalentin-022-D01

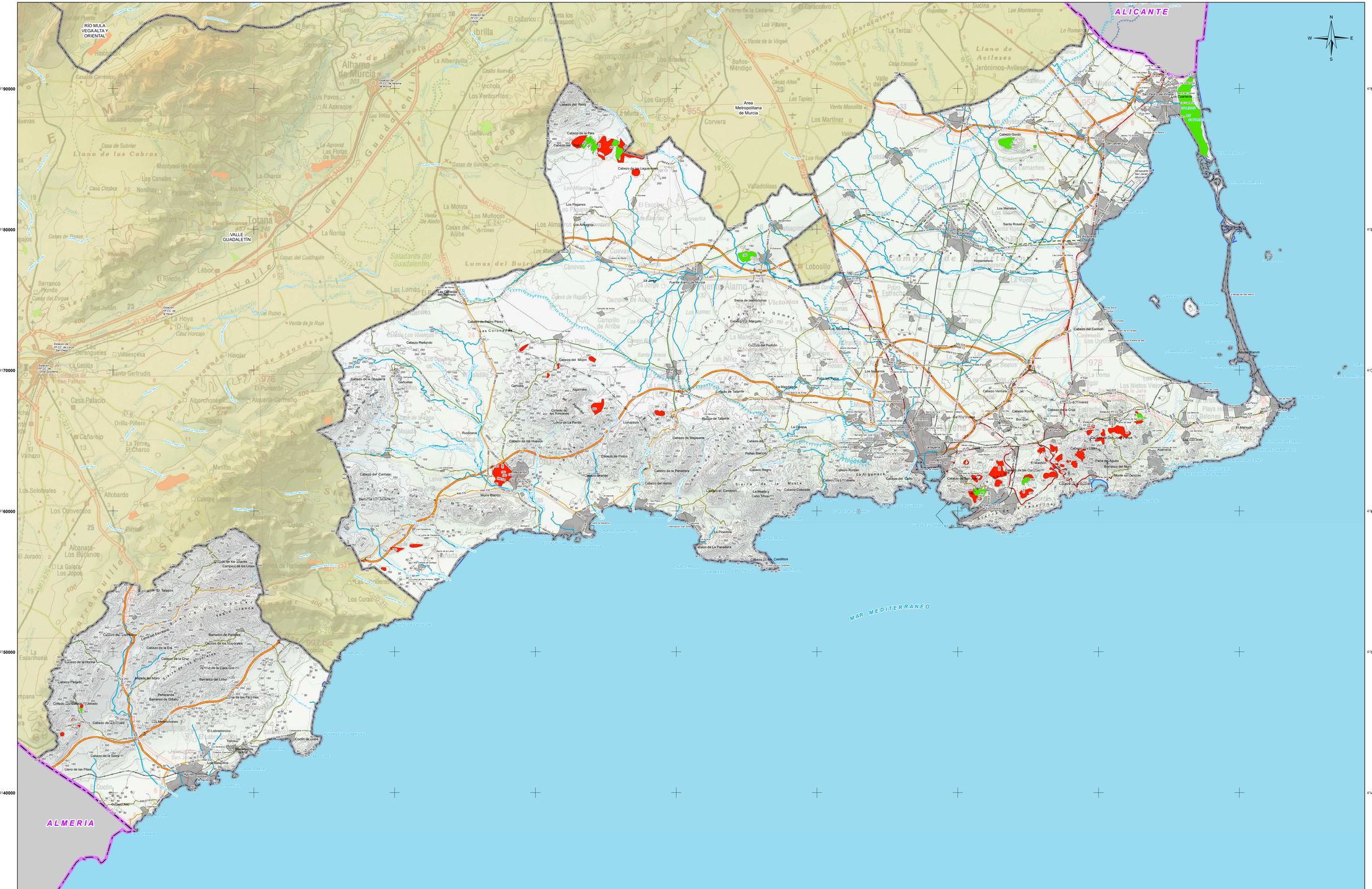


## LEYENDA TEMÁTICA

ALTERNATIVA 1

ZONAS EN APROVECHAMIENTO

ZONAS APROVECHABLES (ALTERNATIVA 1)

**BASE CARTOGRÁFICA**

Comarca de la Cruz

Núcleos Urbanos

Autovías / Autopistas

Carretera Nacional Ministerio Fomento

Carretera Autonómica Primer Nivel

Carretera Autonómica Segundo Nivel

Carretera Autonómica Tercer Nivel

Autovías / Autopistas en construcción o en proyecto

Carretera Autonómica Segundo Nivel en construcción o en proyecto

FF.CC

Lineas Eléctricas

Cauces

Limite Comunidad Autónoma

Limite Comarcal

Limite Municipal

FUENTE:
- Base Cartográfica: BCN 1:25.000, Murcia. BCN 1:200.000, Murcia
- Información Minería: Elaboración propia.
- Fecha de referencia de la cartografía: 2021

**DISTRIBUCIÓN DE ZONAS**




ESCALA: 1:2.000.000

Región de Murcia
Consejería de Empresa, Empleo, Universidades y Portavocía
Dirección General de Energía y Actividad Industrial y Minera

TYPSA INGENIEROS CONSULTORES Y ARQUITECTOS

# EA 2.2

**PLANOS DE ALTERNATIVAS**

ALTERNATIVA 1

**ZONA DEL LITORAL**

Escala: 1:110.000 Original A-1 Ampliado

0 1 2 3 4 5 6 Km.

Sistema geodésico de referencia: Datum ETRS-89
Coordenadas UTM referidas al Huso 30

**ESTUDIO AMBIENTAL ESTRATÉGICO. PLAN DE ORDENACIÓN TERRITORIAL DE LOS RECURSOS MINERALES DE LA REGIÓN DE MURCIA**


TÉCNICO:

Fdo.Ricardo Zarandona Tellitu
Lcdo. en Ciencias Ambientales


EDICIÓN
SEPTIEMBRE 2021

VA3275-EAE-DR-DA-A1-TResol-002-D01

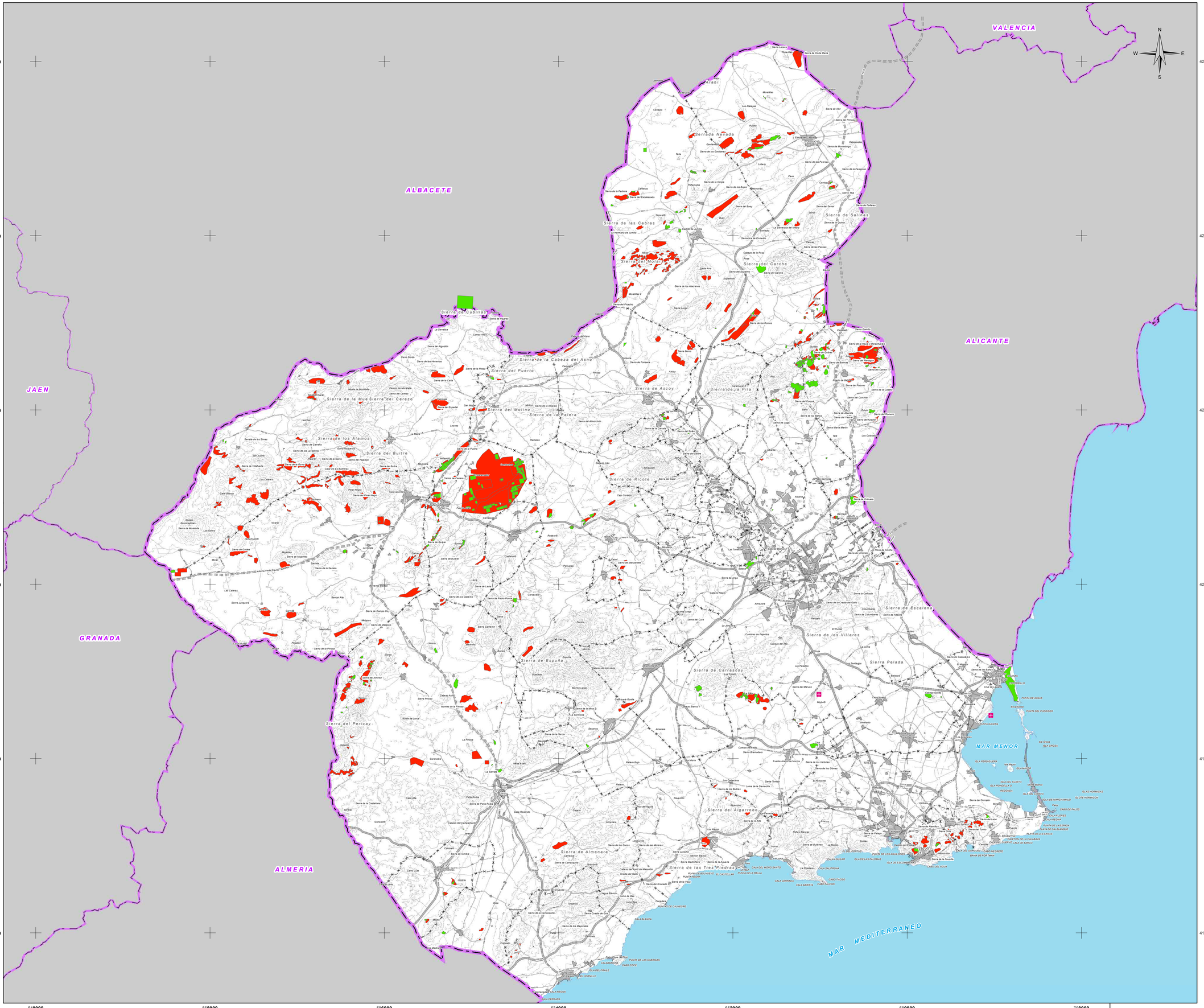


## LEYENDA TEMÁTICA

ALTERNATIVA 1

ZONAS EN APROVECHAMIENTO

ZONAS APROVECHABLES (ALTERNATIVA 1)

**BASE CARTOGRÁFICA**

Caravaca de la Cruz

Núcleos Urbanos

Autovías / Autopistas

Carretera Nacional Ministerio Fomento

Carretera Autonómica Primer Nivel

Carretera Autonómica Segundo Nivel

Carretera Autonómica Tercer Nivel

Autovías / Autopistas en construcción o en proyecto

Carretera Autonómica Segundo Nivel en construcción o en proyecto

FF.CC

Líneas Eléctricas

Cauces

Limite Comunidad Autónoma

Limite Comarcal

Limite Municipal

FUENTE:
- Base Cartográfica: BCN 1:25.000, Murcia, BCN 1:200.000, Murcia
- Información Minería: Elaboración propia.
- Fecha de referencia de la cartografía: 2021

DISTRIBUCIÓN COMARCAL

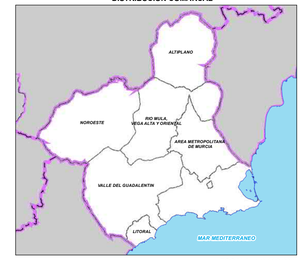


ESCALA: 1:2.000.000

Región de Murcia
Consejería de Empresa, Empleo, Universidades y Portavocía
Dirección General de Energía y Actividad Industrial y Minera

TYPSA INGENIEROS CONSULTORES Y ARQUITECTOS

# EA 2.2

## PLANOS DE ALTERNATIVAS

ALTERNATIVA 1

REGIÓN DE MURCIA.

Escala: 1:280.000 Original A-1

0 3 6 9 12 15 18 Km.

Sistema geodésico de referencia: Datum ETRS-89, Coordenadas UTM referidas al Huso 30

# ESTUDIO AMBIENTAL ESTRATÉGICO. PLAN DE ORDENACIÓN TERRITORIAL DE LOS RECURSOS MINERALES DE LA REGIÓN DE MURCIA


TÉCNICO:

Fdo.Ricardo Zarandona Tellitu
Lcdo. en Ciencias Ambientales


EDICIÓN SEPTIEMBRE 2021

VA5275-EAE-DR-EN-ALTmmurcia-022-D01

620000 630000 640000 650000 660000 670000 680000

4290000 4280000 4270000 4260000 4250000 4240000

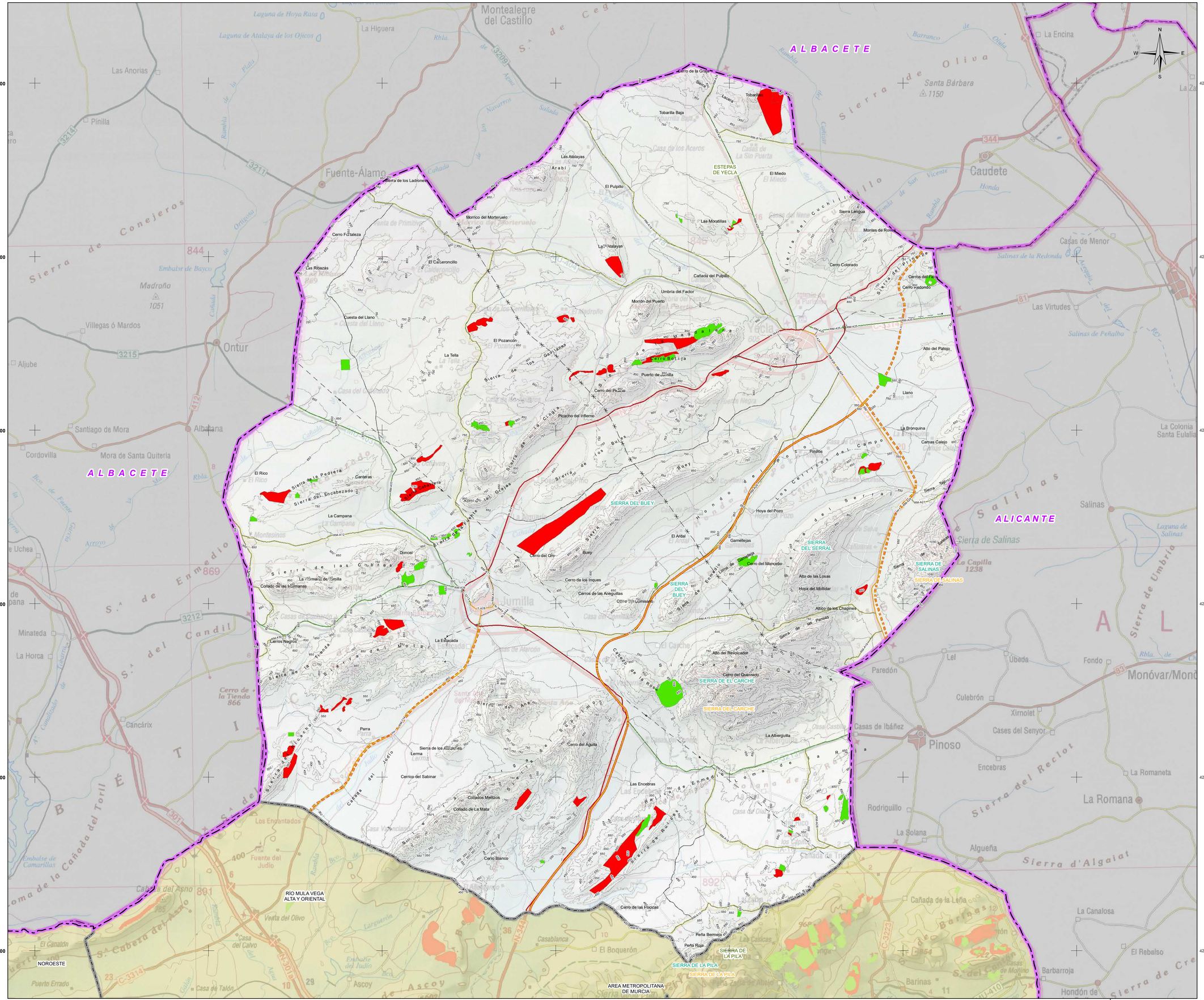
ALBACETE
ALICANTE
ESTEPAS DE YECLA
SIERRA DEL BUEY
SIERRA DEL SERRAL
SIERRA DE SALINAS
SIERRA DE EL CARCHE
SIERRA DEL CARCHE
SIERRA DE LA PILA
RÍO MULA VEGA ALTA Y ORIENTAL
NOROESTE
AREA METROPOLITANA DE MURCIA
Montealegre del Castillo
La Higuera
Las Anorias
Pinilla
Fuente-Álamo
Sierra de los Ladrones
Morrico del Morteruelo
Cerro Fortaleza
Las Ribazas
El Caceroncillo
Las Atalayas
El Pulpillo
Tobarilla
Tobarilla Baja
Cerro de la Grulla
El Miedo
Las Moratillas
Sierra Lengua
Montes de Rosua
Cerro Colorado
Cerros del Faro
Cerro Redondo
Cañada del Pulpillo
Umbría del Factor
Morrón del Puesto
Cuesta del Llano
El Pozancón
La Tella
Cerro Bellija
Puerto de Junilla
Cerro del Picazo
Picacho del Infierno
Alto del Patojo
Llano
La Bronquina
Camas Calejo
Pinillos
Sierra
La Encina
Caudete
Casas de Menor
Las Virtudes
Pinoso
La Romana
La Colonia
Santa Eulalia
Salinas
Monóvar/Monó
Culebrón
Ximonet
Cases del Senyor
Casas de Ibáñez
Paredón
Lel
Ubeda
Fondo
Rodriguillo
La Solana
Algueña
Sierra d'Algaiat
La Canalosa
El Rebalso
Barberroja
Hondón de
Villegas ó Mardos
Ontur
Aljube
Santiago de Mora
Albatana
Cordovilla
Mora de Santa Quiteria
Cancárix
Minateda
La Horca
Cerro de la Tienda 866
Madroño 1051
Sierra de Conejeros
Sierra del Candil
Sierra del Toril
Embalse de Bayco
Embalse de Camarillas
Santa Bárbara 1150
Sierra de Oliva
Sierra de Salinas
La Capilla 1238
Sierra de Umbria
Sierra del Reclot
Sierra de Enmedio
Sierra de la Pedrera
Sierra del Encabezado
Sierra de las Cabras
Sierra de la Tienda
Sierra de Molata
Sierra de Ahorcados
Sierra de Gavilanes
Sierra de los Cirgas
Sierra de los Bujes
Sierra de los Grajas
Sierra de los Cerrillos del Campo
Sierra del Cuchillo
Sierra del Pilarejo
Sierra de Enmedio
Sierra de Buitres
Sierra de Cabeza del Asno
Sierra de la Fuente de la Higuera
Cañada del Judío
Cañada del Asno
Cañada de la Leña
Cabezo de la Rosa
Loma de Enmedio
Loma de Ahorcados
Loma de Cabezo Gordo
Loma de Cabezo Redondo
Loma de Cabezo Rojo
Loma de Cabezo Negro
Loma de Cabezo Blanco
Loma de Cabezo Pelado
Loma de Cabezo Cortado
Loma de Cabezo Alto
Loma de Cabezo Largo
Loma de Cabezo Grande
Loma de Cabezo Chico
Loma de Cabezo Pequeño

560000 570000 580000 590000 600000 610000 620000

424000 423000 422000 421000 420000

ALBACETE

GRANADA

ALMERIA

RIO SEGURA

Yeste · Letur · Abejuela · Férez · Socovos · La Dehesa · Cañada Buendía · Los Olmos · Tazona · Las Minas · Sege · Beg · Yetas · Vizcable · Turilla · Nerpio · Almaciles · Bugéjar · Macian

Sierra de los Molares · Sierra de los Estepares · Sierra de Taibilla · Sierra de Cubitas · Sierra de Archena · Sierra de la Cresta del Gallo · Sierra de la Puerta · Sierra de los Almos · Sierra de Enmedio · Sierra de Carreño · Sierra de la Garza · Sierra del Pajarejo · Sierra de Bullreras · Sierra de la Cresta del Gallo · Sierra de la Puerta · Sierra de la Cresta del Gallo · Sierra del Buitre · Sierra de la Cresta del Gallo · Sierra de la Cresta del Gallo · Sierra de la Cresta del Gallo

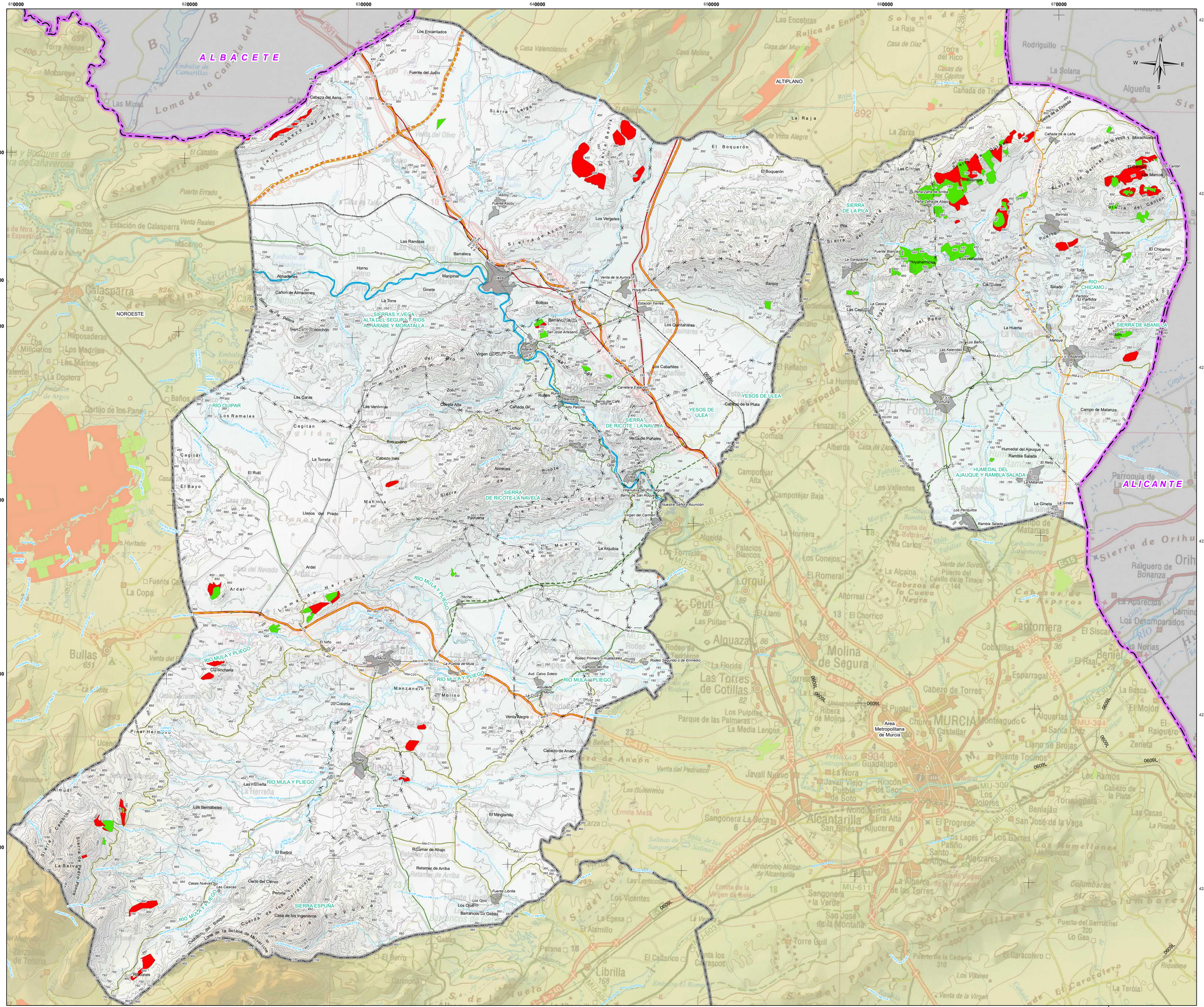
ALBACETE
ALICANTE
NOROESTE
ALTIPLANO
SIERRAS Y VEGA ALTA DEL SEGURA Y RIOS ARGAVE Y MORATALLA
SIERRA DE LA PILA
SIERRA DE ABANILLA
SIERRA DE RICOTE - LA NAVELA
SIERRA ESPUÑA
YESOS DE ULEA
HUMEDAL DEL AJAUQUE Y RAMBLA SALADA
RIO CHICAMO
RIO QUIPAR
RIO MULA Y PLIEGO
Area Metropolitana de Murcia
Los Encantados
Fuente del Judío
Cabeza del Asno
Sierra Cabeza del Asno
Sierra Larga
Sierra de Benizar
Sierra de Ascoy
Fuente Ascoy
Los Vergeles
Las Ramblas
Barratera
Horno
Almadenes
Cañón de Almadenes
Maricinar
Ginete
La Torre
Cerro Norchón
Sierra Palera
Sierra del Pro
Bolbax
Barranco Hondo
San José Artesano
Virgen Virgen del Oro
Asbarán
Sierra de Ricote
Rodeo
Zoll
Cresta Alta
Las Caras
Las Ventiscas
Los Rameles
Cagitán
Cagitán
El Rutil
El Bayo
La Torreta
Cabezo Inés
Borracadero
Almeces
Sierra de Ricote
Mahoya
Llanos del Prado
Pasruena
Ardal
Ardal
Loma de la Herrera
El Niño
Calasparra
Rio Mula
Yéchar
La Puebla de Mula
Manzanete
Molino
Calonia
Pinar Hermoso
Pinar Hermoso
Las Herrenas
Almudí
Los Bernabeles
El Barbol
Sierra de Espuña
La Selva
Cerro del Ciervo
Casas Nuevas
Las Cascas
Peñonar
Casa de los Ingenieros
Cuerpos de los Carabineros
Cabezo del Bosque
Loma de la Solana de Mulvarrosa
Rincones
Rodeo Primero o Huertazares
Rodeo Segundo o de Enmedio
Campos del Río
Avd. Calvo Sotelo
Alcudia de Morón
La Cruz
Ventas Alegre
Cabezo de Anaón
Pliego
El Minglanillo
Retamar de Abajo
Retamar de Arriba
Fuente Librilla
Los Ojos
Los Qos
Barrancos de Gebas
Gebas
La Alquibla
Virgen del Carmen
Nuestra Señora Asunción
Barrio de San Roque
Ulea
Venta de Puñales
Lichor
Rodeo
Qos
Barrio del Café
Carretera Estación
Alto Palomo
Cañada Gil
Cabezo de la Plata
Los Cabañiles
Los Quintanares
Estación Ferrea
Hoya del Campo
Venta de la Aurora
Sanjoy
El Boquerón
El Boquerón
Las Casicas
Las Casicas
Las Peñas
Las Kalendas
Los Baños
La Huerta
Manoya
Cañada de la Leña
Sierra de la Hoya y Morachuelas
Las Casicas
Peña Zafra de Arriba
Peña Zafra de Abajo
Fuente Blanca
Hoyahermosa
Los Alfanales
Bannas
Macavenda
El Chicamo
El Cantón
Los Marcos
El Partidor
Tolla
Salado
Cañada
Campo de Matanza
Humedal del Ajauque
Rambla Salada
El Reloj
La Matanza
La Gineta
La Gineta
Los Periquitos
Rambla Salada
Abanilla
Zuhe
Sierra de Abanilla
Sierra de la Pila
Sierra del Baño
Sierra de Lugar
Sierra de la Asura
Sierra de Cañarejo
Sierra de Cañarejo
Sierra de Cañarejo

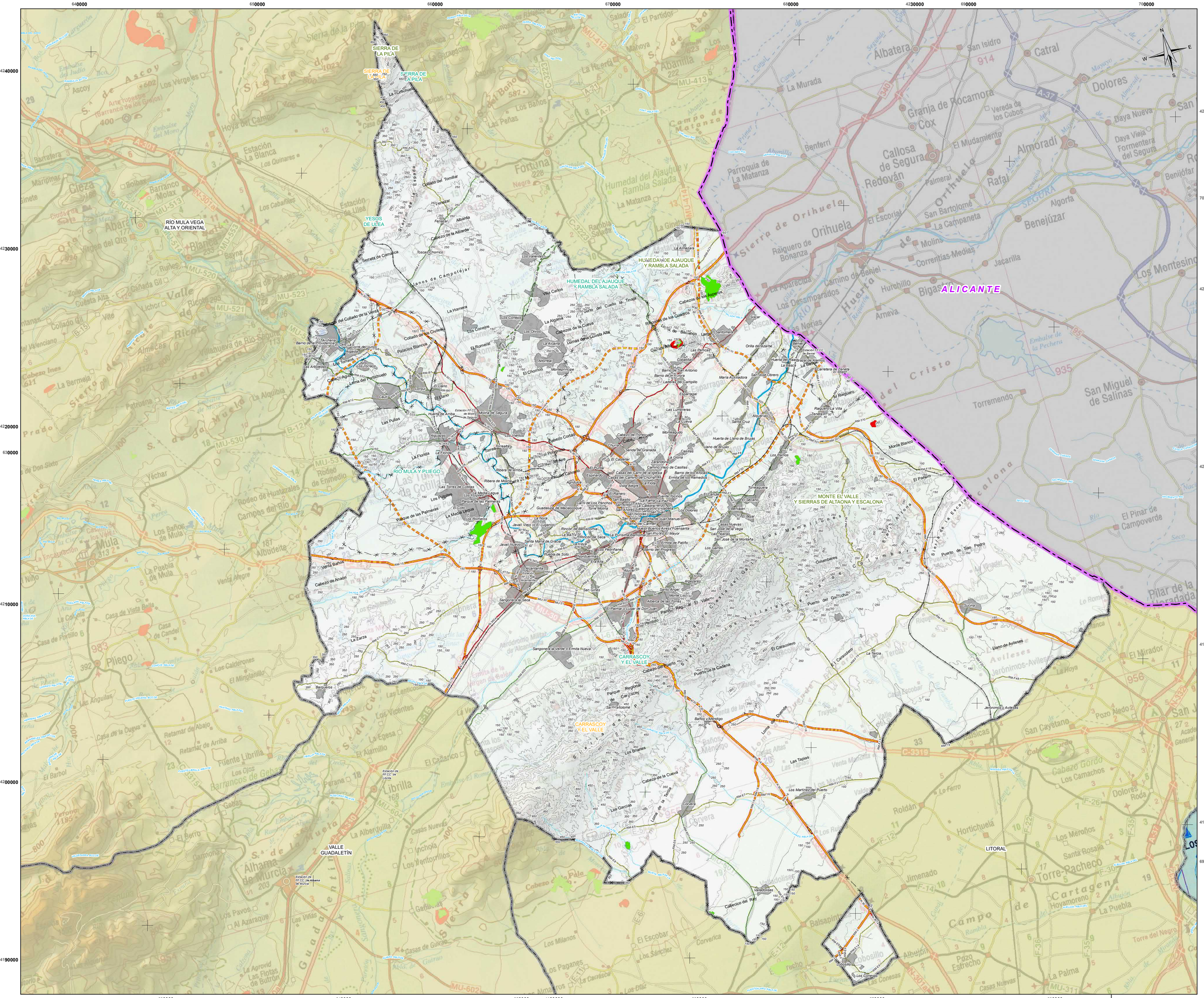




## LEYENDA TEMÁTICA

ALTERNATIVA 2

ZONAS EN APROVECHAMIENTO

ZONAS APROVECHABLES (ALTERNATIVA 2)

**BASE CARTOGRÁFICA**

Núcleos Urbanos

Autovías / Autopistas

Carretera Nacional Ministerio Fomento

Carretera Autonómica Primer Nivel

Carretera Autonómica Segundo Nivel

Carretera Autonómica Tercer Nivel

Autovías / Autopistas en construcción o en proyecto

Carretera Autonómica Segundo Nivel en construcción o en proyecto

FF.CC

Líneas Eléctricas

Cauces

Limite Comunidad Autónoma

Limite Comarcal

Limite Municipal

FUENTE:
- Base Cartográfica: BCN 1:25.000, Murcia, BCN 1:200.000, Murcia
- Información Minería: Elaboración propia.
- Fecha de referencia de la cartografía: 2021

**DISTRIBUCIÓN DE ZONAS**




ESCALA: 1:2.000.000

Región de Murcia
Consejería de Empresa, Empleo, Universidades y Portavocía
Dirección General de Energía y Actividad Industrial y Minera

TYPSA
INGENIEROS CONSULTORES Y ARQUITECTOS

# EA 2.3 PLANOS DE ALTERNATIVAS

ALTERNATIVA 2.

ZONA METROPOLITANA DE MURCIA

Escala: 1:100.000 Original A-1

0 1 2 3 4 5 6 Km.

Sistema geodésico de referencia Datum ETRS89
Coordenadas UTM referidas al Huso 30

## ESTUDIO AMBIENTAL ESTRATÉGICO. PLAN DE ORDENACIÓN TERRITORIAL DE LOS RECURSOS MINERALES DE LA REGIÓN DE MURCIA


TÉCNICO:

Fdo.Ricardo Zarandona Tellitu
Lcdo. en Ciencias Ambientales


EDICIÓN SEPTIEMBRE 2021

VA3275-EAE-DR-EN-ALTmurcia-023-D01

590000 600000 610000 620000 630000 640000 650000

4200000 4190000 4180000 4170000 4160000 4150000

NOROESTE

RÍO MULA VEGA ALTA Y ORIENTAL

ALMERIA

MAR MEDITERRANEO

## LEYENDA TEMÁTICA

ALTERNATIVA 2

ZONAS EN APROVECHAMIENTO

ZONAS APROVECHABLES (ALTERNATIVA 2)

### BASE CARTOGRÁFICA

- Núcleos Urbanos
- Autovias / Autopistas
- Carretera Nacional Ministerio Fomento
- Carretera Autonómica Primer Nivel
- Carretera Autonómica Segundo Nivel
- Carretera Autonómica Tercer Nivel
- Autovias / Autopistas en construcción o en proyecto
- Carretera Autonómica Segundo Nivel en construcción o en proyecto
- FF.CC
- Lineas Eléctricas
- Cauces
- Limite Comunidad Autónoma
- Limite Comarcal
- Limite Municipal

FUENTE:
- Base Cartográfica: BCN 1:25.000, Murcia, BCN 1:200.000, Murcia
- Información Minería: Elaboración propia
- Fecha de referencia de la cartografía: 2021

### DISTRIBUCIÓN COMARCAL




ESCALA: 1:2.000.000

Región de Murcia
Consejería de Empresa, Empleo, Universidades y Portavocía
Dirección General de Energía y Actividad Industrial y Minera

TYPSA INGENIEROS CONSULTORES Y ARQUITECTOS

# EA 2.3

**PLANOS DE ALTERNATIVAS**

ALTERNATIVA 2

**ZONA DEL VALLE DEL GUADALENTÍN**

Escala: 1:110.000 Original A-1

0 1 2 3 4 5 6 Km.

Sistema geodésico de referencia Datum ETRS89
Coordenadas UTM referidas al Huso 30

**ESTUDIO AMBIENTAL ESTRATÉGICO. PLAN DE ORDENACIÓN TERRITORIAL DE LOS RECURSOS MINERALES DE LA REGIÓN DE MURCIA**


TÉCNICO:

Fdo.Ricardo Zarandona Tellitu
Lcdo. en Ciencias Ambientales


EDICIÓN SEPTIEMBRE 2021


VAS/275-EAE-OR-EN-AL1guadalentin-023-D01

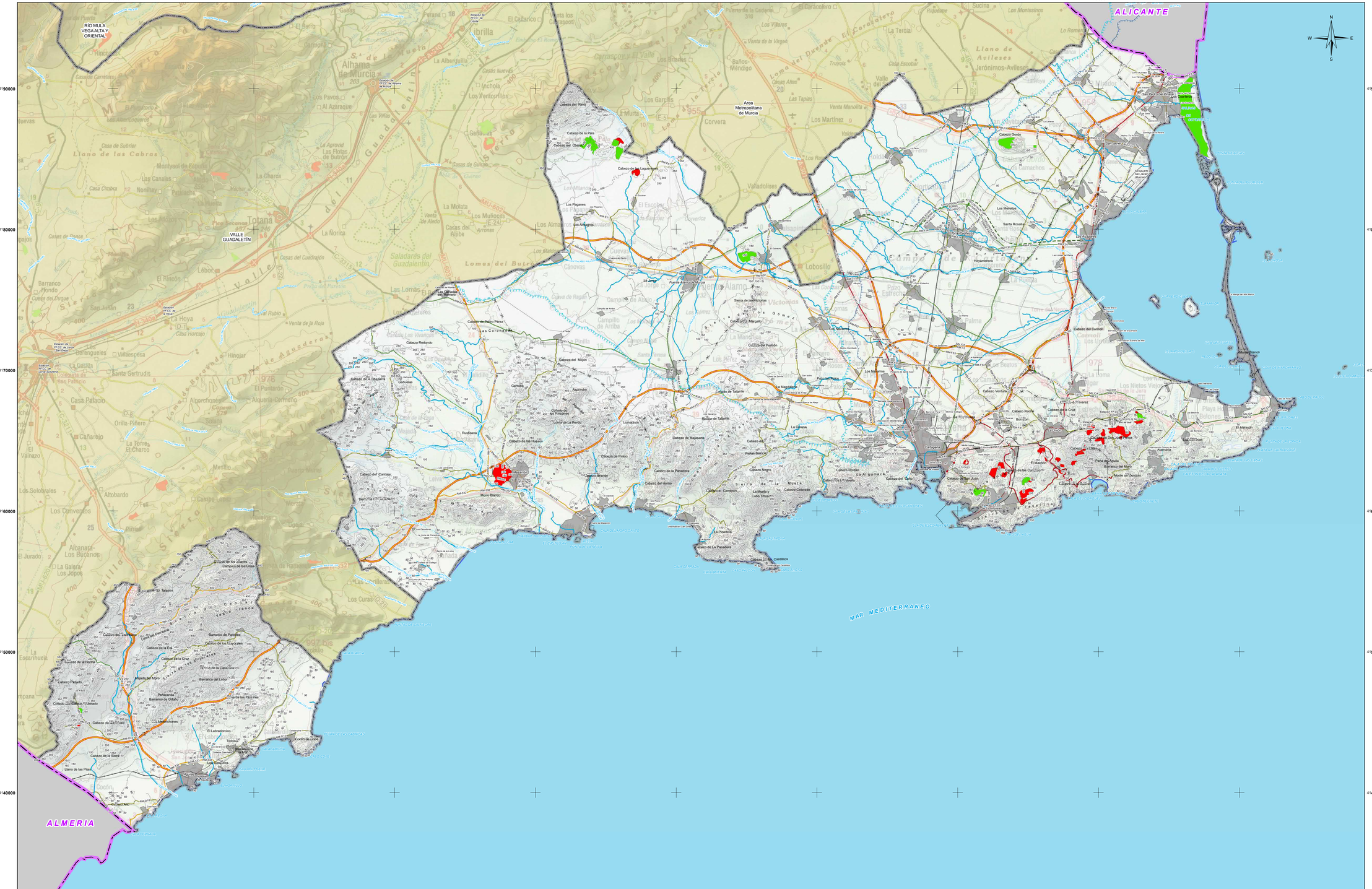
620000
630000
640000
650000
660000
670000
680000
690000
700000
4190000
4180000
4170000
4160000
4150000
4140000
ALICANTE
ALMERIA
MAR MEDITERRANEO
RÍO MULA VEGA ALTA Y ORIENTAL
VALLE GUADALENTÍN
Area Metropolitana de Murcia
Totana
Alhama de Murcia
Librilla
Lorca
Mazarrón
Águilas
Cartagena
La Unión
Fuente Álamo de Murcia
Los Alcázares
San Javier
San Pedro del Pinatar
Los Montesinos
Torre Pacheco
Fuente Librilla
Sierra de los Victorias
Cabezo Lo Margallo
Cabezo del Carmolí
Cabezo Gordo
Cabezo de la Pata
Cabezo del Charco
Cabezo de las Lagunillas
Los Paganeses
Los Almagros
Cabezo Redondo
Cabezo del Mojón
Cabezo de la Chaparra
Garbanza
Algarrobo
Cabezo de Tallante
Cabezo de Maisanta
Cabezo de las Huertas
Cabezo del Cantalar
Cabezo de la Panadera
Cabezo del Horno
Cabezo Negro
Cabezo Rondo
Cabezo Colorado
Cabezo del Cabo
Cabezo de la Fuente
Cabezo de La Parajdera
Cabezo de Castillitos
Cabezo de la Era
Cabezo de la Horca
Cabezo Pintado
Cabezo de la Casa Grande
Barranco del Lobo
Barranco de Peñarrubia
Barranco de Orihuela
Cabezo de la Sierra
Llano de las Pilas
Los Menchones
El Labradorcico
Los Nietos
Cabezo Ventura
Cabezo Roche
Cabezo de la Cruz
Cabezo de la Troya
Cabezo de la Fuente
Cabezo de la Sal
Cabezo de la Cruz
Cabezo de la Reina
Cabezo de la Sal
Cabezo de Gallo
Cabezo de Gallo Juan
Cabezo de las Cuevas
Cabezo de la Cruz
Cabezo de la Fuente

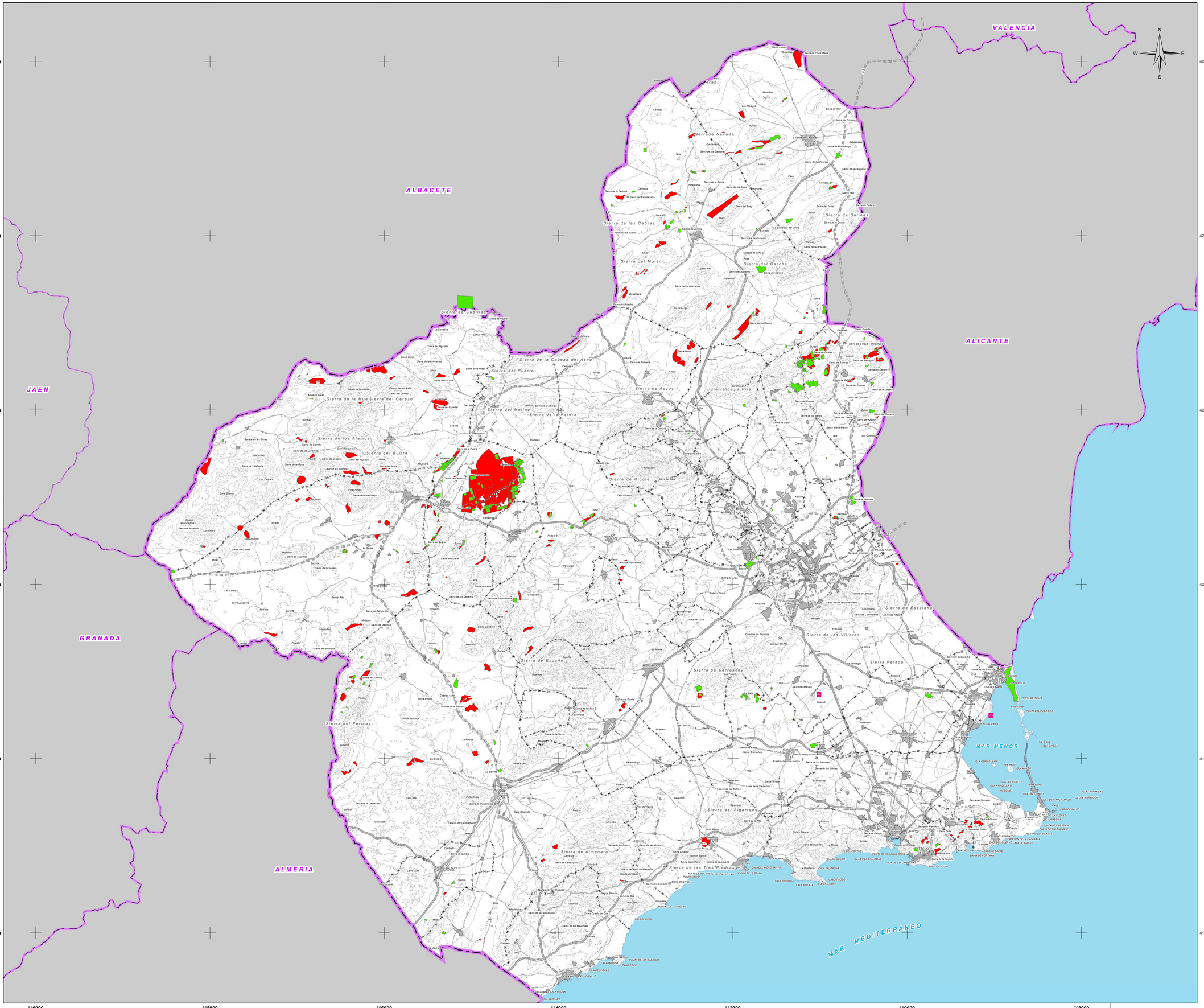


## LEYENDA TEMÁTICA

ALTERNATIVA 2

ZONAS EN APROVECHAMIENTO

ZONAS APROVECHABLES (ALTERNATIVA 2)

### BASE CARTOGRÁFICA

Caravaca de la Cruz

Núcleos Urbanos

Autovías / Autopistas

Carretera Nacional Ministerio Fomento

Carretera Autonómica Primer Nivel

Carretera Autonómica Segundo Nivel

Carretera Autonómica Tercer Nivel

Autovías / Autopistas en construcción o en proyecto

Carretera Autonómica Segundo Nivel en construcción o en proyecto

FF.CC

Líneas Eléctricas

Cauces

Límite Comunidad Autónoma

Límite Comarcal

Límite Municipal

FUENTE:
- Base Cartográfica: BCN 1:25.000, Murcia, BCN 1:200.000, Murcia
- Información Minería: Elaboración propia.
- Fecha de referencia de la cartografía: 2021

DISTRIBUCIÓN COMARCAL

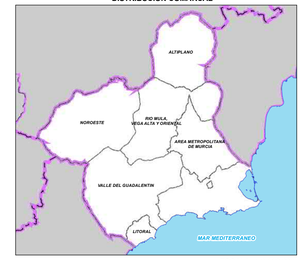


ESCALA: 1:2.000.000

Región de Murcia
Consejería de Empresa, Empleo, Universidades y Portavocía
Dirección General de Energía y Actividad Industrial y Minera

TYPSA INGENIEROS CONSULTORES Y ARQUITECTOS

# EA 2.3

## PLANOS DE ALTERNATIVAS

ALTERNATIVA 2

REGIÓN DE MURCIA.

Escala: 1:280.000 Original A-1

0 3 6 9 12 15 18 Km.

Sistema geodésico de referencia: Datum ETRS-89, Coordenadas UTM referidas al Huso 30

# ESTUDIO AMBIENTAL ESTRATÉGICO. PLAN DE ORDENACIÓN TERRITORIAL DE LOS RECURSOS MINERALES DE LA REGIÓN DE MURCIA


TÉCNICO:

Fdo.Ricardo Zarandona Tellitu
Lcdo. en Ciencias Ambientales


EDICIÓN SEPTIEMBRE 2021

VA5275-EAE-DR-EN-ALTmmurcia-023-D01

620000 630000 640000 650000 660000 670000 680000

4290000 4280000 4270000 4260000 4250000 4240000

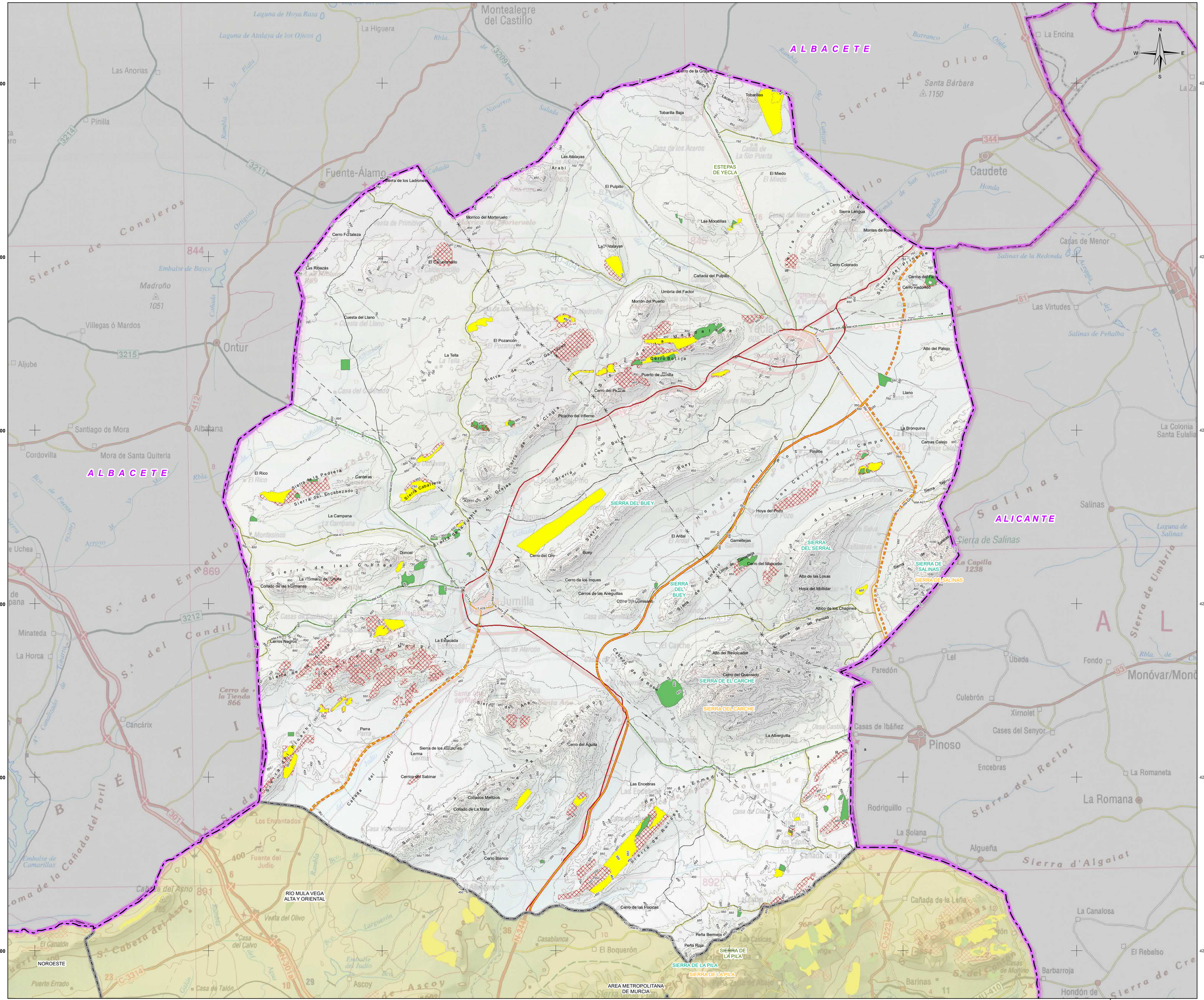
ALBACETE
ALICANTE
NOROESTE
RÍO MULA VEGA ALTA Y ORIENTAL
AREA METROPOLITANA DE MURCIA
ESTEPAS DE YECLA
SIERRA DEL BUEY
SIERRA DEL CARCHE
SIERRA DE EL CARCHE
SIERRA DEL SERRAL
SIERRA DE SALINAS
SIERRA DE LA PILA
Montealegre del Castillo
La Higuera
Las Anorias
Pinilla
Fuente-Álamo
Sierra de los Ladrones
Las Atalayas
El Pulpillo
Morrico del Morteruelo
Cerro Fortaleza
El Cenajallo
Las Ribazas
Cuesta del Llano
El Pozancón
La Tella
Puerto de Jumilla
Cerro del Picacho
Picacho del Infierno
Cerro de la Grajuela
Tobarillas
Tobarilla Baja
Las Moratillas
La Atalayas
Cañada del Pulpillo
Umbría del Factor
Morrón del Puesto
Cerro Bolija
Sierra de la Cresta del Gallo
Sierra de los Gavilanes
Sierra de la Cresta
Sierra de los Bujos
Sierra del Buey
Sierra del Encebezado
Sierra de la Pedrera
Sierra de la Cabañera
Sierra de la Fuente de la Higuera
Sierra de las Cuerdas
Sierra de las Cabras
Sierra de la Cresta del Gallo
Sierra de la Cresta
Sierra de los Bujos
Sierra del Buey
Sierra de la Cresta del Gallo
Sierra de los Gavilanes

560000 570000 580000 590000 600000 610000 620000

4240000 4230000 4220000 4210000 4200000

ALBACETE

GRANADA

ALMERIA

RIO SEGURA

Yeste · Letur · Abejuela · Férez · Socovos · La Dehesa · Cañada Buendía · Los Olmos · Tazona · Las Minas · Sege · Beg · Yetas · Vizcable · Turilla · Nerpio · Almaciles · Tornajos · Bugéjar · Macian

Sierra de Cubillas · Cerro de los Castillicos · Cerrajo · Torre Arenas · Monalique · Salmerón · El Algarrón · Las Lobatillas · Cerro Gordo · Sierra de Archena · Sotos y Bosques de Ribera de Cañaverosa · El Canalón · Puerto Erado · Cuartos de Rojas · Estación de Ferrocarril · Sierra de los Puelos · Sierra del Molino · Sierra de la Palera

La Alberquilla · Mazuza · Casa Requena · Otos · Fuente de Benizar · La Tercia · El Molino · El Villar · El Campanero · El Arrayán · Cortijo Murcialla · Las Murtas · Sierra de la Cerca · Charán · El Cerezo · El Campillo · Cañada Manzoya · Sierra del Esparral · Casicas del Portal · Los Granadicos · Zahen de Arriba · Majal Alto · Zaen de Abajo · La Puerta · Sierra de la Cueva de la Capilla · Sierra del Zacatín · Sierra de los Estepares · Sierra de la Muela · Sierra de los Molares · Sierra de Mojantas · Sierra de Mojantas Segunda · Sierra de la Cueva de la Capilla

El Salobral · Cejo Tercero · La Risca · El Gobo · Urbanización Coto Rosales · Los Madriles · Milicianos Altos · Los Marines · El Reolio · La Doctora · Valentín · Los Milicianos · Los Charcos · Baños de Las Fuentes · Sierra de los Alumos · Sierra del Frontón · Sierra de Enmedio · Sierra de Carreño · Serrata de las Simas · Casas de San Juan · Casas de Alecio · Campo de San Juan · Sierra de las Lavaderas · Collado de Orbanoya · Arroyo Blanco · Cerro de Casa Abajo · Cerro Flojo · Loma del Collado Serrano · Cerro del Chillón · Umbría del Salvajeo · Cerro de Avalejo · Collado Colorado · Cerro de los Cortos · Calar Blanco · Cerro de los Cantarrales · Sierra de Mojantas Segunda · Sierra de Mojantas · Sierra de la Cueva de la Capilla · Sierra de la Muela · Sierra de los Estepares · Sierra de la Cueva de la Capilla

Cerro de las Buitreras · Cerro de las Carboneras · Loma de la Perdiz · Cerro del Engarbo · Mora Chica · Collado de la Cruz · Collado del Castillico · Lomas de las Aliagas · Collado de Pinar Negro · Cerro de los Mojones · Sierra de Pinar Negro · Caravaca de la Cruz · Fuente de la Cabeza · Sierra de la Cabeza · Sierra del Buitre · Sierra del Pajarejo · Sierra de la Garza · Sierra de la Cabeza · Sierra de la Cabeza Segunda · Sierra de la Cabeza Tercera · Sierra de la Cabeza Cuarta · Sierra de la Cabeza Quinta · Sierra de la Cabeza Sexta · Sierra de la Cabeza Séptima · Sierra de la Cabeza Octava · Sierra de la Cabeza Novena · Sierra de la Cabeza Décima · Sierra de la Cabeza Undécima · Sierra de la Cabeza Duodécima · Sierra de la Cabeza Decimotercera · Sierra de la Cabeza Decimocuarta · Sierra de la Cabeza Decimoquinta · Sierra de la Cabeza Decimosexta · Sierra de la Cabeza Decimoséptima · Sierra de la Cabeza Decimoctava · Sierra de la Cabeza Decimonovena · Sierra de la Cabeza Vigésima · Sierra de la Cabeza Vigésima Primera · Sierra de la Cabeza Vigésima Segunda · Sierra de la Cabeza Vigésima Tercera · Sierra de la Cabeza Vigésima Cuarta · Sierra de la Cabeza Vigésima Quinta · Sierra de la Cabeza Vigésima Sexta · Sierra de la Cabeza Vigésima Séptima · Sierra de la Cabeza Vigésima Octava · Sierra de la Cabeza Vigésima Novena · Sierra de la Cabeza Trigésima · Sierra de la Cabeza Trigésima Primera · Sierra de la Cabeza Trigésima Segunda · Sierra de la Cabeza Trigésima Tercera · Sierra de la Cabeza Trigésima Cuarta · Sierra de la Cabeza Trigésima Quinta · Sierra de la Cabeza Trigésima Sexta · Sierra de la Cabeza Trigésima Séptima · Sierra de la Cabeza Trigésima Octava · Sierra de la Cabeza Trigésima Novena · Sierra de la Cabeza Cuadragésima · Sierra de la Cabeza Cuadragésima Primera · Sierra de la Cabeza Cuadragésima Segunda · Sierra de la Cabeza Cuadragésima Tercera · Sierra de la Cabeza Cuadragésima Cuarta · Sierra de la Cabeza Cuadragésima Quinta · Sierra de la Cabeza Cuadragésima Sexta · Sierra de la Cabeza Cuadragésima Séptima · Sierra de la Cabeza Cuadragésima Octava · Sierra de la Cabeza Cuadragésima Novena · Sierra de la Cabeza Quincuagésima · Sierra de la Cabeza Quincuagésima Primera · Sierra de la Cabeza Quincuagésima Segunda · Sierra de la Cabeza Quincuagésima Tercera · Sierra de la Cabeza Quincuagésima Cuarta · Sierra de la Cabeza Quincuagésima Quinta · Sierra de la Cabeza Quincuagésima Sexta · Sierra de la Cabeza Quincuagésima Séptima · Sierra de la Cabeza Quincuagésima Octava · Sierra de la Cabeza Quincuagésima Novena · Sierra de la Cabeza Sexagésima · Sierra de la Cabeza Sexagésima Primera · Sierra de la Cabeza Sexagésima Segunda · Sierra de la Cabeza Sexagésima Tercera · Sierra de la Cabeza Sexagésima Cuarta · Sierra de la Cabeza Sexagésima Quinta · Sierra de la Cabeza Sexagésima Sexta · Sierra de la Cabeza Sexagésima Séptima · Sierra de la Cabeza Sexagésima Octava · Sierra de la Cabeza Sexagésima Novena · Sierra de la Cabeza Septuagésima · Sierra de la Cabeza Septuagésima Primera · Sierra de la Cabeza Septuagésima Segunda · Sierra de la Cabeza Septuagésima Tercera · Sierra de la Cabeza Septuagésima Cuarta · Sierra de la Cabeza Septuagésima Quinta · Sierra de la Cabeza Septuagésima Sexta · Sierra de la Cabeza Septuagésima Séptima · Sierra de la Cabeza Septuagésima Octava · Sierra de la Cabeza Septuagésima Novena · Sierra de la Cabeza Octogésima · Sierra de la Cabeza Octogésima Primera · Sierra de la Cabeza Octogésima Segunda · Sierra de la Cabeza Octogésima Tercera · Sierra de la Cabeza Octogésima Cuarta · Sierra de la Cabeza Octogésima Quinta · Sierra de la Cabeza Octogésima Sexta · Sierra de la Cabeza Octogésima Séptima · Sierra de la Cabeza Octogésima Octava · Sierra de la Cabeza Octogésima Novena · Sierra de la Cabeza Nonagésima · Sierra de la Cabeza Nonagésima Primera · Sierra de la Cabeza Nonagésima Segunda · Sierra de la Cabeza Nonagésima Tercera · Sierra de la Cabeza Nonagésima Cuarta · Sierra de la Cabeza Nonagésima Quinta · Sierra de la Cabeza Nonagésima Sexta · Sierra de la Cabeza Nonagésima Séptima · Sierra de la Cabeza Nonagésima Octava · Sierra de la Cabeza Nonagésima Novena · Sierra de la Cabeza Centésima · Sierra de la Cabeza Centésima Primera · Sierra de la Cabeza Centésima Segunda · Sierra de la Cabeza Centésima Tercera · Sierra de la Cabeza Centésima Cuarta · Sierra de la Cabeza Centésima Quinta · Sierra de la Cabeza Centésima Sexta · Sierra de la Cabeza Centésima Séptima · Sierra de la Cabeza Centésima Octava · Sierra de la Cabeza Centésima Novena · Sierra de la Cabeza Centésima Décima · Sierra de la Cabeza Centésima Undécima · Sierra de la Cabeza Centésima Duodécima · Sierra de la Cabeza Centésima Decimotercera · Sierra de la Cabeza Centésima Decimocuarta · Sierra de la Cabeza Centésima Decimoquinta · Sierra de la Cabeza Centésima Decimosexta · Sierra de la Cabeza Centésima Decimoséptima · Sierra de la Cabeza Centésima Decimoctava · Sierra de la Cabeza Centésima Decimonovena · Sierra de la Cabeza Centésima Vigésima · Sierra de la Cabeza Centésima Vigésima Primera · Sierra de la Cabeza Centésima Vigésima Segunda · Sierra de la Cabeza Centésima Vigésima Tercera · Sierra de la Cabeza Centésima Vigésima Cuarta · Sierra de la Cabeza Centésima Vigésima Quinta · Sierra de la Cabeza Centésima Vigésima Sexta · Sierra de la Cabeza Centésima Vigésima Séptima · Sierra de la Cabeza Centésima Vigésima Octava · Sierra de la Cabeza Centésima Vigésima Novena · Sierra de la Cabeza Centésima Trigésima · Sierra de la Cabeza Centésima Trigésima Primera · Sierra de la Cabeza Centésima Trigésima Segunda · Sierra de la Cabeza Centésima Trigésima Tercera · Sierra de la Cabeza Centésima Trigésima Cuarta · Sierra de la Cabeza Centésima Trigésima Quinta · Sierra de la Cabeza Centésima Trigésima Sexta · Sierra de la Cabeza Centésima Trigésima Séptima · Sierra de la Cabeza Centésima Trigésima Octava · Sierra de la Cabeza Centésima Trigésima Novena · Sierra de la Cabeza Centésima Cuadragésima · Sierra de la Cabeza Centésima Cuadragésima Primera · Sierra de la Cabeza Centésima Cuadragésima Segunda · Sierra de la Cabeza Centésima Cuadragésima Tercera · Sierra de la Cabeza Centésima Cuadragésima Cuarta · Sierra de la Cabeza Centésima Cuadragésima Quinta · Sierra de la Cabeza Centésima Cuadragésima Sexta · Sierra de la Cabeza Centésima Cuadragésima Séptima · Sierra de la Cabeza Centésima Cuadragésima Octava · Sierra de la Cabeza Centésima Cuadragésima Novena · Sierra de la Cabeza Centésima Quincuagésima · Sierra de la Cabeza Centésima Quincuagésima Primera · Sierra de la Cabeza Centésima Quincuagésima Segunda · Sierra de la Cabeza Centésima Quincuagésima Tercera · Sierra de la Cabeza Centésima Quincuagésima Cuarta · Sierra de la Cabeza Centésima Quincuagésima Quinta · Sierra de la Cabeza Centésima Quincuagésima Sexta · Sierra de la Cabeza Centésima Quincuagésima Séptima · Sierra de la Cabeza Centésima Quincuagésima Octava · Sierra de la Cabeza Centésima Quincuagésima Novena · Sierra de la Cabeza Centésima Sexagésima · Sierra de la Cabeza Centésima Sexagésima Primera · Sierra de la Cabeza Centésima Sexagésima Segunda · Sierra de la Cabeza Centésima Sexagésima Tercera · Sierra de la Cabeza Centésima Sexagésima Cuarta · Sierra de la Cabeza Centésima Sexagésima Quinta · Sierra de la Cabeza Centésima Sexagésima Sexta · Sierra de la Cabeza Centésima Sexagésima Séptima · Sierra de la Cabeza Centésima Sexagésima Octava · Sierra de la Cabeza Centésima Sexagésima Novena · Sierra de la Cabeza Centésima Septuagésima · Sierra de la Cabeza Centésima Septuagésima Primera · Sierra de la Cabeza Centésima Septuagésima Segunda · Sierra de la Cabeza Centésima Septuagésima Tercera · Sierra de la Cabeza Centésima Septuagésima Cuarta · Sierra de la Cabeza Centésima Septuagésima Quinta · Sierra de la Cabeza Centésima Septuagésima Sexta · Sierra de la Cabeza Centésima Septuagésima Séptima · Sierra de la Cabeza Centésima Septuagésima Octava · Sierra de la Cabeza Centésima Septuagésima Novena · Sierra de la Cabeza Centésima Octogésima · Sierra de la Cabeza Centésima Octogésima Primera · Sierra de la Cabeza Centésima Octogésima Segunda · Sierra de la Cabeza Centésima Octogésima Tercera · Sierra de la Cabeza Centésima Octogésima Cuarta · Sierra de la Cabeza Centésima Octogésima Quinta · Sierra de la Cabeza Centésima Octogésima Sexta · Sierra de la Cabeza Centésima Octogésima Séptima · Sierra de la Cabeza Centésima Octogésima Octava · Sierra de la Cabeza Centésima Octogésima Novena · Sierra de la Cabeza Centésima Nonagésima · Sierra de la Cabeza Centésima Nonagésima Primera · Sierra de la Cabeza Centésima Nonagésima Segunda · Sierra de la Cabeza Centésima Nonagésima Tercera · Sierra de la Cabeza Centésima Nonagésima Cuarta · Sierra de la Cabeza Centésima Nonagésima Quinta · Sierra de la Cabeza Centésima Nonagésima Sexta · Sierra de la Cabeza Centésima Nonagésima Séptima · Sierra de la Cabeza Centésima Nonagésima Octava · Sierra de la Cabeza Centésima Nonagésima Novena · Sierra de la Cabeza Centésima Centésima · Sierra de la Cabeza Centésima Centésima Primera · Sierra de la Cabeza Centésima Centésima Segunda · Sierra de la Cabeza Centésima Centésima Tercera · Sierra de la Cabeza Centésima Centésima Cuarta · Sierra de la Cabeza Centésima Centésima Quinta · Sierra de la Cabeza Centésima Centésima Sexta · Sierra de la Cabeza Centésima Centésima Séptima · Sierra de la Cabeza Centésima Centésima Octava · Sierra de la Cabeza Centésima Centésima Novena · Sierra de la Cabeza Centésima Centésima Décima · Sierra de la Cabeza Centésima Centésima Undécima · Sierra de la Cabeza Centésima Centésima Duodécima · Sierra de la Cabeza Centésima Centésima Decimotercera · Sierra de la Cabeza Centésima Centésima Decimocuarta · Sierra de la Cabeza Centésima Centésima Decimoquinta · Sierra de la Cabeza Centésima Centésima Decimosexta · Sierra de la Cabeza Centésima Centésima Decimoséptima · Sierra de la Cabeza Centésima Centésima Decimoctava · Sierra de la Cabeza Centésima Centésima Decimonovena · Sierra de la Cabeza Centésima Centésima Vigésima · Sierra de la Cabeza Centésima Centésima Vigésima Primera · Sierra de la Cabeza Centésima Centésima Vigésima Segunda · Sierra de la Cabeza Centésima Centésima Vigésima Tercera · Sierra de la Cabeza Centésima Centésima Vigésima Cuarta · Sierra de la Cabeza Centésima Centésima Vigésima Quinta · Sierra de la Cabeza Centésima Centésima Vigésima Sexta · Sierra de la Cabeza Centésima Centésima Vigésima Séptima · Sierra de la Cabeza Centésima Centésima Vigésima Octava · Sierra de la Cabeza Centésima Centésima Vigésima Novena · Sierra de la Cabeza Centésima Centésima Trigésima · Sierra de la Cabeza Centésima Centésima Trigésima Primera · Sierra de la Cabeza Centésima Centésima Trigésima Segunda · Sierra de la Cabeza Centésima Centésima Trigésima Tercera · Sierra de la Cabeza Centésima Centésima Trigésima Cuarta · Sierra de la Cabeza Centésima Centésima Trigésima Quinta · Sierra de la Cabeza Centésima Centésima Trigésima Sexta · Sierra de la Cabeza Centésima Centésima Trigésima Séptima · Sierra de la Cabeza Centésima Centésima Trigésima Octava · Sierra de la Cabeza Centésima Centésima Trigésima Novena · Sierra de la Cabeza Centésima Centésima Cuadragésima · Sierra de la Cabeza Centésima Centésima Cuadragésima Primera · Sierra de la Cabeza Centésima Centésima Cuadragésima Segunda · Sierra de la Cabeza Centésima Centésima Cuadragésima Tercera · Sierra de la Cabeza Centésima Centésima Cuadragésima Cuarta · Sierra de la Cabeza Centésima Centésima Cuadragésima Quinta · Sierra de la Cabeza Centésima Centésima Cuadragésima Sexta · Sierra de la Cabeza Centésima Centésima Cuadragésima Séptima · Sierra de la Cabeza Centésima Centésima Cuadragésima Octava · Sierra de la Cabeza Centésima Centésima Cuadragésima Novena · Sierra de la Cabeza Centésima Centésima Quincuagésima · Sierra de la Cabeza Centésima Centésima Quincuagésima Primera · Sierra de la Cabeza Centésima Centésima Quincuagésima Segunda · Sierra de la Cabeza Centésima Centésima Quincuagésima Tercera · Sierra de la Cabeza Centésima Centésima Quincuagésima Cuarta · Sierra de la Cabeza Centésima Centésima Quincuagésima Quinta · Sierra de la Cabeza Centésima Centésima Quincuagésima Sexta · Sierra de la Cabeza Centésima Centésima Quincuagésima Séptima · Sierra de la Cabeza Centésima Centésima Quincuagésima Octava · Sierra de la Cabeza Centésima Centésima Quincuagésima Novena · Sierra de la Cabeza Centésima Centésima Sexagésima · Sierra de la Cabeza Centésima Centésima Sexagésima Primera · Sierra de la Cabeza Centésima Centésima Sexagésima Segunda · Sierra de la Cabeza Centésima Centésima Sexagésima Tercera · Sierra de la Cabeza Centésima Centésima Sexagésima Cuarta · Sierra de la Cabeza Centésima Centésima Sexagésima Quinta · Sierra de la Cabeza Centésima Centésima Sexagésima Sexta · Sierra de la Cabeza Centésima Centésima Sexagésima Séptima · Sierra de la Cabeza Centésima Centésima Sexagésima Octava · Sierra de la Cabeza Centésima Centésima Sexagésima Novena · Sierra de la Cabeza Centésima Centésima Septuagésima · Sierra de la Cabeza Centésima Centésima Septuagésima Primera · Sierra de la Cabeza Centésima Centésima Septuagésima Segunda · Sierra de la Cabeza Centésima Centésima Septuagésima Tercera · Sierra de la Cabeza Centésima Centésima Septuagésima Cuarta · Sierra de la Cabeza Centésima Centésima Septuagésima Quinta · Sierra de la Cabeza Centésima Centésima Septuagésima Sexta · Sierra de la Cabeza Centésima Centésima Septuagésima Séptima · Sierra de la Cabeza Centésima Centésima Septuagésima Octava · Sierra de la Cabeza Centésima Centésima Septuagésima Novena · Sierra de la Cabeza Centésima Centésima Octogésima · Sierra de la Cabeza Centésima Centésima Octogésima Primera · Sierra de la Cabeza Centésima Centésima Octogésima Segunda · Sierra de la Cabeza Centésima Centésima Octogésima Tercera · Sierra de la Cabeza Centésima Centésima Octogésima Cuarta · Sierra de la Cabeza Centésima Centésima Octogésima Quinta · Sierra de la Cabeza Centésima Centésima Octogésima Sexta · Sierra de la Cabeza Centésima Centésima Octogésima Séptima · Sierra de la Cabeza Centésima Centésima Octogésima Octava · Sierra de la Cabeza Centésima Centésima Octogésima Novena · Sierra de la Cabeza Centésima Centésima Nonagésima · Sierra de la Cabeza Centésima Centésima Nonagésima Primera · Sierra de la Cabeza Centésima Centésima Nonagésima Segunda · Sierra de la Cabeza Centésima Centésima Nonagésima Tercera · Sierra de la Cabeza Centésima Centésima Nonagésima Cuarta · Sierra de la Cabeza Centésima Centésima Nonagésima Quinta · Sierra de la Cabeza Centésima Centésima Nonagésima Sexta · Sierra de la Cabeza Centésima Centésima Nonagésima Séptima · Sierra de la Cabeza Centésima Centésima Nonagésima Octava · Sierra de la Cabeza Centésima Centésima Nonagésima Novena · Sierra de la Cabeza Centésima Centésima Centésima · Sierra de la Cabeza Centésima Centésima Centésima Primera · Sierra de la Cabeza Centésima Centésima Centésima Segunda · Sierra de la Cabeza Centésima Centésima Centésima Tercera · Sierra de la Cabeza Centésima Centésima Centésima Cuarta · Sierra de la Cabeza Centésima Centésima Centésima Quinta · Sierra de la Cabeza Centésima Centésima Centésima Sexta · Sierra de la Cabeza Centésima Centésima Centésima Séptima · Sierra de la Cabeza Centésima Centésima Centésima Octava · Sierra de la Cabeza Centésima Centésima Centésima Novena · Sierra de la Cabeza Centésima Centésima Centésima Décima · Sierra de la Cabeza Centésima Centésima Centésima Undécima · Sierra de la Cabeza Centésima Centésima Centésima Duodécima · Sierra de la Cabeza Centésima Centésima Centésima Decimotercera · Sierra de la Cabeza Centésima Centésima Centésima Decimocuarta · Sierra de la Cabeza Centésima Centésima Centésima Decimoquinta · Sierra de la Cabeza Centésima Centésima Centésima Decimosexta · Sierra de la Cabeza Centésima Centésima Centésima Decimoséptima · Sierra de la Cabeza Centésima Centésima Centésima Decimoctava · Sierra de la Cabeza Centésima Centésima Centésima Decimonovena · Sierra de la Cabeza Centésima Centésima Centésima Vigésima · Sierra de la Cabeza Centésima Centésima Centésima Vigésima Primera · Sierra de la Cabeza Centésima Centésima Centésima Vigésima Segunda · Sierra de la Cabeza Centésima Centésima Centésima Vigésima Tercera · Sierra de la Cabeza Centésima Centésima Centésima Vigésima Cuarta · Sierra de la Cabeza Centésima Centésima Centésima Vigésima Quinta · Sierra de la Cabeza Centésima Centésima Centésima Vigésima Sexta · Sierra de la Cabeza Centésima Centésima Centésima Vigésima Séptima · Sierra de la Cabeza Centésima Centésima Centésima Vigésima Octava · Sierra de la Cabeza Centésima Centésima Centésima Vigésima Novena · Sierra de la Cabeza Centésima Centésima Centésima Trigésima · Sierra de la Cabeza Centésima Centésima Centésima Trigésima Primera · Sierra de la Cabeza Centésima Centésima Centésima Trigésima Segunda · Sierra de la Cabeza Centésima Centésima Centésima Trigésima Tercera · Sierra de la Cabeza Centésima Centésima Centésima Trigésima Cuarta · Sierra de la Cabeza Centésima Centésima Centésima Trigésima Quinta · Sierra de la Cabeza Centésima Centésima Centésima Trigésima Sexta · Sierra de la Cabeza Centésima Centésima Centésima Trigésima Séptima · Sierra de la Cabeza Centésima Centésima Centésima Trigésima Octava · Sierra de la Cabeza Centésima Centésima Centésima Trigésima Novena · Sierra de la Cabeza Centésima Centésima Centésima Cuadragésima · Sierra de la Cabeza Centésima Centésima Centésima Cuadragésima Primera · Sierra de la Cabeza Centésima Centésima Centésima Cuadragésima Segunda · Sierra de la Cabeza Centésima Centésima Centésima Cuadragésima Tercera · Sierra de la Cabeza Centésima Centésima Centésima Cuadragésima Cuarta · Sierra de la Cabeza Centésima Centésima Centésima Cuadragésima Quinta · Sierra de la Cabeza Centésima Centésima Centésima Cuadragésima Sexta · Sierra de la Cabeza Centésima Centésima Centésima Cuadragésima Séptima · Sierra de la Cabeza Centésima Centésima Centésima Cuadragésima Octava · Sierra de la Cabeza Centésima Centésima Centésima Cuadragésima Novena · Sierra de la Cabeza Centésima Centésima Centésima Quincuagésima · Sierra de la Cabeza Centésima Centésima Centésima Quincuagésima Primera · Sierra de la Cabeza Centésima Centésima Centésima Quincuagésima Segunda · Sierra de la Cabeza Centésima Centésima Centésima Quincuagésima Tercera · Sierra de la Cabeza Centésima Centésima Centésima Quincuagésima Cuarta · Sierra de la Cabeza Centésima Centésima Centésima Quincuagésima Quinta · Sierra de la Cabeza Centésima Centésima Centésima Quincuagésima Sexta · Sierra de la Cabeza Centésima Centésima Centésima Quincuagésima Séptima · Sierra de la Cabeza Centésima Centésima Centésima Quincuagésima Octava · Sierra de la Cabeza Centésima Centésima Centésima Quincuagésima Novena · Sierra de la Cabeza Centésima Centésima Centésima Sexagésima · Sierra de la Cabeza Centésima Centésima Centésima Sexagésima Primera · Sierra de la Cabeza Centésima Centésima Centésima Sexagésima Segunda · Sierra de la Cabeza Centésima Centésima Centésima Sexagésima Tercera · Sierra de la Cabeza Centésima Centésima Centésima Sexagésima Cuarta · Sierra de la Cabeza Centésima Centésima Centésima Sexagésima Quinta · Sierra de la Cabeza Centésima Centésima Centésima Sexagésima Sexta · Sierra de la Cabeza Centésima Centésima Centésima Sexagésima Séptima · Sierra de la Cabeza Centésima Centésima Centésima Sexagésima Octava · Sierra de la Cabeza Centésima Centésima Centésima Sexagésima Novena · Sierra de la Cabeza Centésima Centésima Centésima Septuagésima · Sierra de la Cabeza Centésima Centésima Centésima Septuagésima Primera · Sierra de la Cabeza Centésima Centésima Centésima Septuagésima Segunda · Sierra de la Cabeza Centésima Centésima Centésima Septuagésima Tercera · Sierra de la Cabeza Centésima Centésima Centésima Septuagésima Cuarta · Sierra de la Cabeza Centésima Centésima Centésima Septuagésima Quinta · Sierra de la Cabeza Centésima Centésima Centésima Septuagésima Sexta · Sierra de la Cabeza Centésima Centésima Centésima Septuagésima Séptima · Sierra de la Cabeza Centésima Centésima Centésima Septuagésima Octava · Sierra de la Cabeza Centésima Centésima Centésima Septuagésima Novena · Sierra de la Cabeza Centésima Centésima Centésima Octogésima · Sierra de la Cabeza Centésima Centésima Centésima Octogésima Primera · Sierra de la Cabeza Centésima Centésima Centésima Octogésima Segunda · Sierra de la Cabeza Centésima Centésima Centésima Octogésima Tercera · Sierra de la Cabeza Centésima Centésima Centésima Octogésima Cuarta · Sierra de la Cabeza Centésima Centésima Centésima Octogésima Quinta · Sierra de la Cabeza Centésima Centésima Centésima Octogésima Sexta · Sierra de la Cabeza Centésima Centésima Centésima Octogésima Séptima · Sierra de la Cabeza Centésima Centésima Centésima Octogésima Octava · Sierra de la Cabeza Centésima Centésima Centésima Octogésima Novena · Sierra de la Cabeza Centésima Centésima Centésima Nonagésima · Sierra de la Cabeza Centésima Centésima Centésima Nonagésima Primera · Sierra de la Cabeza Centésima Centésima Centésima Nonagésima Segunda · Sierra de la Cabeza Centésima Centésima Centésima Nonagésima Tercera · Sierra de la Cabeza Centésima Centésima Centésima Nonagésima Cuarta · Sierra de la Cabeza Centésima Centésima Centésima Nonagésima Quinta · Sierra de la Cabeza Centésima Centésima Centésima Nonagésima Sexta · Sierra de la Cabeza Centésima Centésima Centésima Nonagésima Séptima · Sierra de la Cabeza Centésima Centésima Centésima Nonagésima Octava · Sierra de la Cabeza Centésima Centésima Centésima Nonagésima Novena · Sierra de la Cabeza Centésima Centésima Centésima Centésima · Sierra de la Cabeza Centésima Centésima Centésima Centésima Primera · Sierra de la Cabeza Centésima Centésima Centésima Centésima Segunda · Sierra de la Cabeza Centésima Centésima Centésima Centésima Tercera · Sierra de la Cabeza Centésima Centésima Centésima Centésima Cuarta · Sierra de la Cabeza Centésima Centésima Centésima Centésima Quinta · Sierra de la Cabeza Centésima Centésima Centésima Centésima Sexta · Sierra de la Cabeza Centésima Centésima Centésima Centésima Séptima · Sierra de la Cabeza Centésima Centésima Centésima Centésima Octava · Sierra de la Cabeza Centésima Centésima Centésima Centésima Novena · Sierra de la Cabeza Centésima Centésima Centésima Centésima Décima · Sierra de la Cabeza Centésima Centésima Centésima Centésima Undécima · Sierra de la Cabeza Centésima Centésima Centésima Centésima Duodécima · Sierra de la Cabeza Centésima Centésima Centésima Centésima Decimotercera · Sierra de la Cabeza Centésima Centésima Centésima Centésima Decimocuarta · Sierra de la Cabeza Centésima Centésima Centésima Centésima Decimoquinta · Sierra de la Cabeza Centésima Centésima Centésima Centésima Decimosexta · Sierra de la Cabeza Centésima Centésima Centésima Centésima Decimoséptima · Sierra de la Cabeza Centésima Centésima Centésima Centésima Decimoctava · Sierra de la Cabeza Centésima Centésima Centésima Centésima Decimonovena · Sierra de la Cabeza Centésima Centésima Centésima Centésima Vigésima · Sierra de la Cabeza Centésima Centésima Centésima Centésima Vigésima Primera · Sierra de la Cabeza Centésima Centésima Centésima Centésima Vigésima Segunda · Sierra de la Cabeza Centésima Centésima Centésima Centésima Vigésima Tercera · Sierra de la Cabeza Centésima Centésima Centésima Centésima Vigésima Cuarta · Sierra de la Cabeza Centésima Centésima Centésima Centésima Vigésima Quinta · Sierra de la Cabeza Centésima Centésima Centésima Centésima Vigésima Sexta · Sierra de la Cabeza Centésima Centésima Centésima Centésima Vigésima Séptima · Sierra de la Cabeza Centésima Centésima Centésima Centésima Vigésima Octava · Sierra de la Cabeza Centésima Centésima Centésima Centésima Vigésima Novena · Sierra de la Cabeza Centésima Centésima Centésima Centésima Trigésima · Sierra de la Cabeza Centésima Centésima Centésima Centésima Trigésima Primera · Sierra de la Cabeza Centésima Centésima Centésima Centésima Trigésima Segunda · Sierra de la Cabeza Centésima Centésima Centésima Centésima Trigésima Tercera · Sierra de la Cabeza Centésima Centésima Centésima Centésima Trigésima Cuarta · Sierra de la Cabeza Centésima Centésima Centésima Centésima Trigésima Quinta · Sierra de la Cabeza Centésima Centésima Centésima Centésima Trigésima Sexta · Sierra de la Cabeza Centésima Centésima Centésima Centésima Trigésima Séptima · Sierra de la Cabeza Centésima Centésima Centésima Centésima Trigésima Octava · Sierra de la Cabeza Centésima Centésima Centésima Centésima Trigésima Novena · Sierra de la Cabeza Centésima Centésima Centésima Centésima Cuadragésima · Sierra de la Cabeza Centésima Centésima Centésima Centésima Cuadragésima Primera · Sierra de la Cabeza Centésima Centésima Centésima Centésima Cuadragésima Segunda · Sierra de la Cabeza Centésima Centésima Centésima Centésima Cuadragésima Tercera · Sierra de la Cabeza Centésima Centésima Centésima Centésima Cuadragésima Cuarta · Sierra de la Cabeza Centésima Centésima Centésima Centésima Cuadragésima Quinta · Sierra de la Cabeza Centésima Centésima Centésima Centésima Cuadragésima Sexta · Sierra de la Cabeza Centésima Centésima Centésima Centésima Cuadragésima Séptima · Sierra de la Cabeza Centésima Centésima Centésima Centésima Cuadragésima Octava · Sierra de la Cabeza Centésima Centésima Centésima Centésima Cuadragésima Novena · Sierra de la Cabeza Centésima Centésima Centésima Centésima Quincuagésima · Sierra de la Cabeza Centésima Centésima Centésima Centésima Quincuagésima Primera · Sierra de la Cabeza Centésima Centésima Centésima Centésima Quincuagésima Segunda · Sierra de la Cabeza Centésima Centésima Centésima Centésima Quincuagésima Tercera · Sierra de la Cabeza Centésima Centésima Centésima Centésima Quincuagésima Cuarta · Sierra de la Cabeza Centésima Centésima Centésima Centésima Quincuagésima Quinta · Sierra de la Cabeza Centésima Centésima Centésima Centésima Quincuagésima Sexta · Sierra de la Cabeza Centésima Centésima Centésima Centésima Quincuagésima Séptima · Sierra de la Cabeza Centésima Centésima Centésima Centésima Quincuagésima Octava · Sierra de la Cabeza Centésima Centésima Centésima Centésima Quincuagésima Novena · Sierra de la Cabeza Centésima Centésima Centésima Centésima Sexagésima · Sierra de la Cabeza Centésima Centésima Centésima Centésima Sexagésima Primera · Sierra de la Cabeza Centésima Centésima Centésima Centésima Sexagésima Segunda · Sierra de la Cabeza Centésima Centésima Centésima Centésima Sexagésima Tercera · Sierra de la Cabeza Centésima Centésima Centésima Centésima Sexagésima Cuarta · Sierra de la Cabeza Centésima Centésima Centésima Centésima Sexagésima Quinta · Sierra de la Cabeza Centésima Centésima Centésima Centésima Sexagésima Sexta · Sierra de la Cabeza Centésima Centésima Centésima Centésima Sexagésima Séptima · Sierra de la Cabeza Centésima Centésima Centésima Centésima Sexagésima Octava · Sierra de la Cabeza Centésima Centésima Centésima Centésima Sexagésima Novena · Sierra de la Cabeza Centésima Centésima Centésima Centésima Septuagésima · Sierra de la Cabeza Centésima Centésima Centésima Centésima Septuagésima Primera · Sierra de la Cabeza Centésima Centésima Centésima Centésima Septuagésima Segunda · Sierra de la Cabeza Centésima Centésima Centésima Centésima Septuagésima Tercera · Sierra de la Cabeza Centésima Centésima Centésima Centésima Septuagésima Cuarta · Sierra de la Cabeza Centésima Centésima Centésima Centésima Septuagésima Quinta · Sierra de la Cabeza Centésima Centésima Centésima Centésima Septuagésima Sexta · Sierra de la Cabeza Centésima Centésima Centésima Centésima Septuagésima Séptima · Sierra de la Cabeza Centésima Centésima Centésima Centésima Septuagésima Octava · Sierra de la Cabeza Centésima Centésima Centésima Centésima Septuagésima Novena · Sierra de la Cabeza Centésima Centésima Centésima Centésima Octogésima · Sierra de la Cabeza Centésima Centésima Centésima Centésima Octogésima Primera · Sierra de la Cabeza Centésima Centésima Centésima Centésima Octogésima Segunda · Sierra de la Cabeza Centésima Centésima Centésima Centésima Octogésima Tercera · Sierra de la Cabeza Centésima Centésima Centésima Centésima Octogésima Cuarta · Sierra de la Cabeza Centésima Centésima Centésima Centésima Octogésima Quinta · Sierra de la Cabeza Centésima Centésima Centésima Centésima Octogésima Sexta · Sierra de la Cabeza Centésima Centésima Centésima Centésima Octogésima Séptima · Sierra de la Cabeza Centésima Centésima Centésima Centésima Octogésima Octava · Sierra de la Cabeza Centésima Centésima Centésima Centésima Octogésima Novena · Sierra de la Cabeza Centésima Centésima Centésima Centésima Nonagésima · Sierra de la Cabeza Centésima Centésima Centésima Centésima Nonagésima Primera · Sierra de la Cabeza Centésima Centésima Centésima Centésima Nonagésima Segunda · Sierra de la Cabeza Centésima Centésima Centésima Centésima Nonagésima Tercera · Sierra de la Cabeza Centésima Centésima Centésima Centésima Nonagésima Cuarta · Sierra de la Cabeza Centésima Centésima Centésima Centésima Nonagésima Quinta · Sierra de la Cabeza Centésima Centésima Centésima Centésima Nonagésima Sexta · Sierra de la Cabeza Centésima Centésima Centésima Centésima Nonagésima Séptima · Sierra de la Cabeza Centésima Centésima Centésima Centésima Nonagésima Octava · Sierra de la Cabeza Centésima Centésima Centésima Centésima Nonagésima Novena · Sierra de la Cabeza Centésima Centésima Centésima Centésima Centésima · Sierra de la Cabeza Centésima Centésima Centésima Centésima Centésima Primera · Sierra de la Cabeza Centésima Centésima Centésima Centésima Centésima Segunda · Sierra de la Cabeza Centésima Centésima Centésima Centésima Centésima Tercera · Sierra de la Cabeza Centésima Centésima Centésima Centésima Centésima Cuarta · Sierra de la Cabeza Centésima Centésima Centésima Centésima Centésima Quinta · Sierra de la Cabeza Centésima Centésima Centésima Centésima Centésima Sexta · Sierra de la Cabeza Centésima Centésima Centésima Centésima Centésima Séptima · Sierra de la Cabeza Centésima Centésima Centésima Centésima Centésima Octava · Sierra de la Cabeza Centésima Centésima Centésima Centésima Centésima Novena · Sierra de la Cabeza Centésima Centésima Centésima Centésima Centésima Décima · Sierra de la Cabeza Centésima Centésima Centésima Centésima Centésima Undécima · Sierra de la Cabeza Centésima Centésima Centésima Centésima Centésima Duodécima · Sierra de la Cabeza Centésima Centésima Centésima Centésima Centésima Decimotercera · Sierra de la Cabeza Centésima Centésima Centésima Centésima Centésima Decimocuarta · Sierra de la Cabeza Centésima Centésima Centésima Centésima Centésima Decimoquinta · Sierra de la Cabeza Centésima Centésima Centésima Centésima Centésima Decimosexta · Sierra

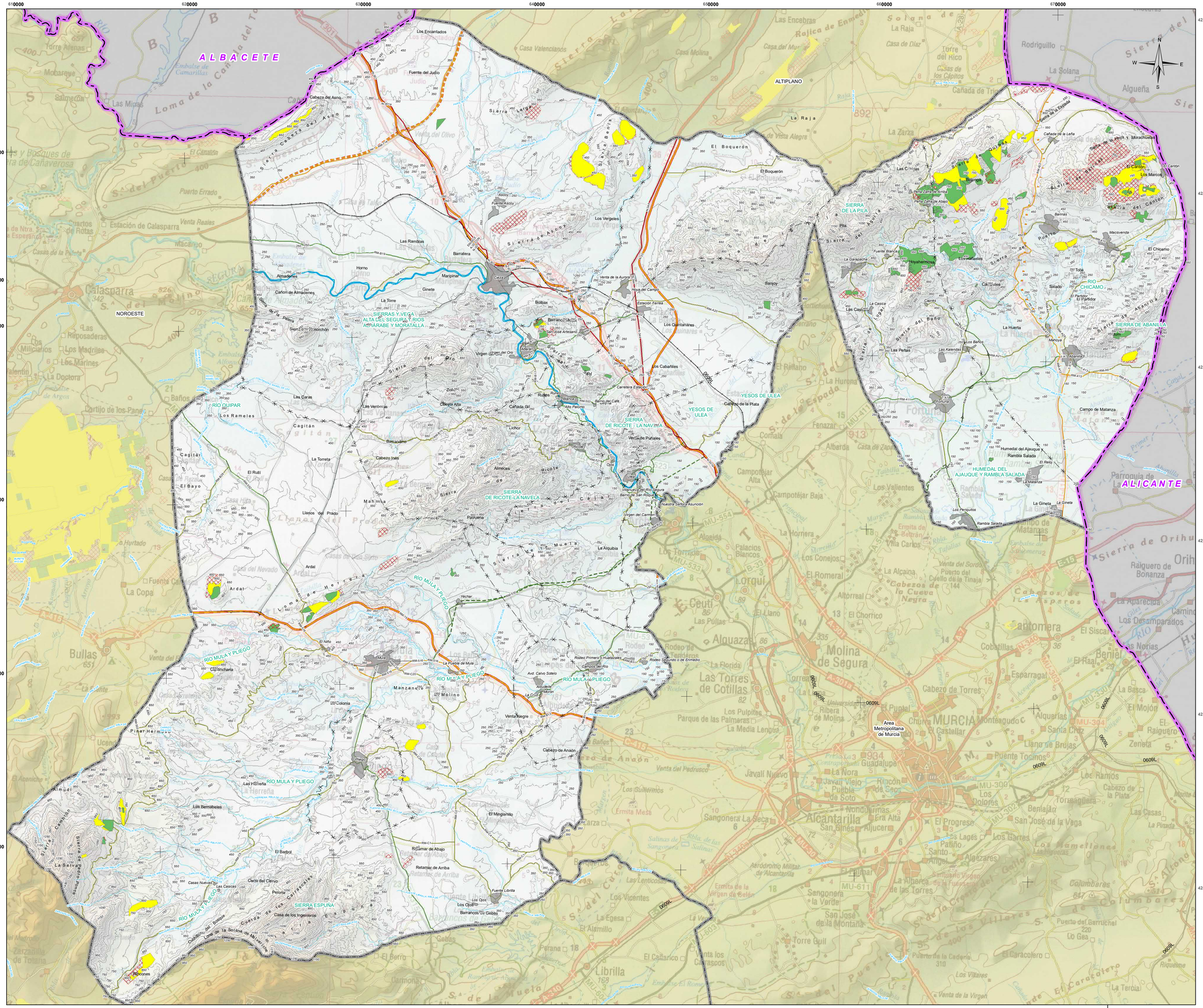
ALBACETE
ALICANTE
NOROESTE
ALTIPLANO
SIERRA DE LA PILA
SIERRA DE ABANILLA
SIERRAS Y VEGA ALTA DEL SEGURA Y RIOS ARGAR ARABE Y MORATALLA
SIERRA DE RICOTE - LA NAVELA
SIERRA ESPUÑA
YESOS DE ULEA
HUMEDAL DEL AJAUQUE Y RAMBLA SALADA
RIO MULA Y PLIEGO
RIO CHICAMO
Area Metropolitana de Murcia
Los Encantados
Fuente del Judío
Cabeza del Asno
Sierra Cabeza del Asno
Sierra Larga
Sierra de Benís
Sierra de Ascoy
Fuente Ascoy
Los Vergeles
Las Ramblas
Barrafrera
Horno
Almadenes
Cerca
Maricinar
Cañon de Almadenes
Ginete
La Torre
Bolbax
Barranco de Bolbax
Manantial Fuente Caballo
Manantial Fuente Caballo Artesano
Venta de la Aurora
Hoya del Campo
Estación Ferrea
Sanjoy
Los Quintanares
Los Cabañiles
Virgen Virgen del Oro
Adarax
Rodeo
Carretera Estación
Rodeo Bajo
Rodeo Alto
Cabezo de la Plata
Las Caras
Las Ventiscas
Cagitán
Los Rameles
Cresta Alta
Cañada Gil
Lichor
Barranco del Café
Alto Palomo
Borracadero
Cabezo Inés
Venta de Puñales
Rocos
Qos
Ulea
Almeces
Virgen Virgen del Rio Segura
Barrio de San Roque
Nuestra Señora Asunción
Virgen del Carmen
Pasruana
El Rutil
El Bayo
Llanos del Prado
Ardal
Yéchar
El Niño
La Puebla de Mula
Rodeo Primero o Huertazares
Rodeo Segundo o de Enmedio
Campos del Río
Avd. Calvo Sotelo
Alcudeja
Morón
La Cruz
Manzanera
Molino
Calonia
Ventas Alegre
Pinar Hermoso
Cabezo de Anaón
Pingo
Las Herrera
Los Bernabeles
El Barbol
Retamar de Abajo
Retamar de Arriba
El Minglanillo
Fuente Librilla
Los Ojos
Barrancos de Gebas
Casas Nuevas
Las Cascas
Cerro del Ciervo
Peñoria
Casa de los Ingenieros
Cuerpos de los Carabineros
Cabezo del Bosque
Loma de la Solana de Miravetes
Rincones
Sierra de Orihuela
Sierra de la Espada
Cañada de la Leña
Sierra de la Horra y Morachuelas
Las Casas
Peña Zafra de Arriba
Peña Zafra de Abajo
Belonga
El Carrión
Los Marcos
Barranco del Carrión
Bannas
Macavenda
El Chicamo
Fuente Blanca
La Garrapacha
Hoyahermosa
Loveranales
Tolé
Salado
El Partidor
Cañas
La Casica
Las Casicas
Sierra de Lugar
La Huerta
Los Baños
Las Kalendas
Las Peñas
Manoya
Abanilla
Campo de Matanza
Humedal del Ajauque
Rambla Salada
El Reloj
La Matanza
La Gineta
Los Periquitos
Rambla Salada
Sierra de Orihuela
Raigüero de Bonanza
La Aparecida
Los Desamparados
Las Norias
Cobatillas
El Raal
Beniel
Esparragal
Cabezo de Torres
Puntal
Churra
MURCIA
El Castellar
Monteagudo
Santa Cruz
Llano de Brujas
Puente Tocinos
El Raiguero
Zeneta
La Nora
Guadalupe
Javali Nuevo
Javali Viejo
Rincón de Seca
Los Dolores
Los Ramos
Cabezo de la Plata
Torreagüera
Benijarbo
San José de la Vega
Los Lages
Patiño
Santo Angel
Alcazares
Los Barres
Los Camellanas
Los Alcazares
Los Belones
Los Urrutias
Los Nietos
Los Narejos
Los Alcázares
Mar Menor
Mar Mediterraneo
Sierra Espuña
Sierra de la Pila
Sierra del Puerto
Sierra del Carrión
Sierra de Abanilla
Sierra del Baño
Sierra de Lugar
Sierra del Espuña
Sierra de Orihuela
Sierra de la Espada
Sierra de Benís
Sierra de Ascoy
Sierra Larga
Sierra Cabeza del Asno
Sierra de Herrera
Sierra de la Muela
Sierra de Ricote

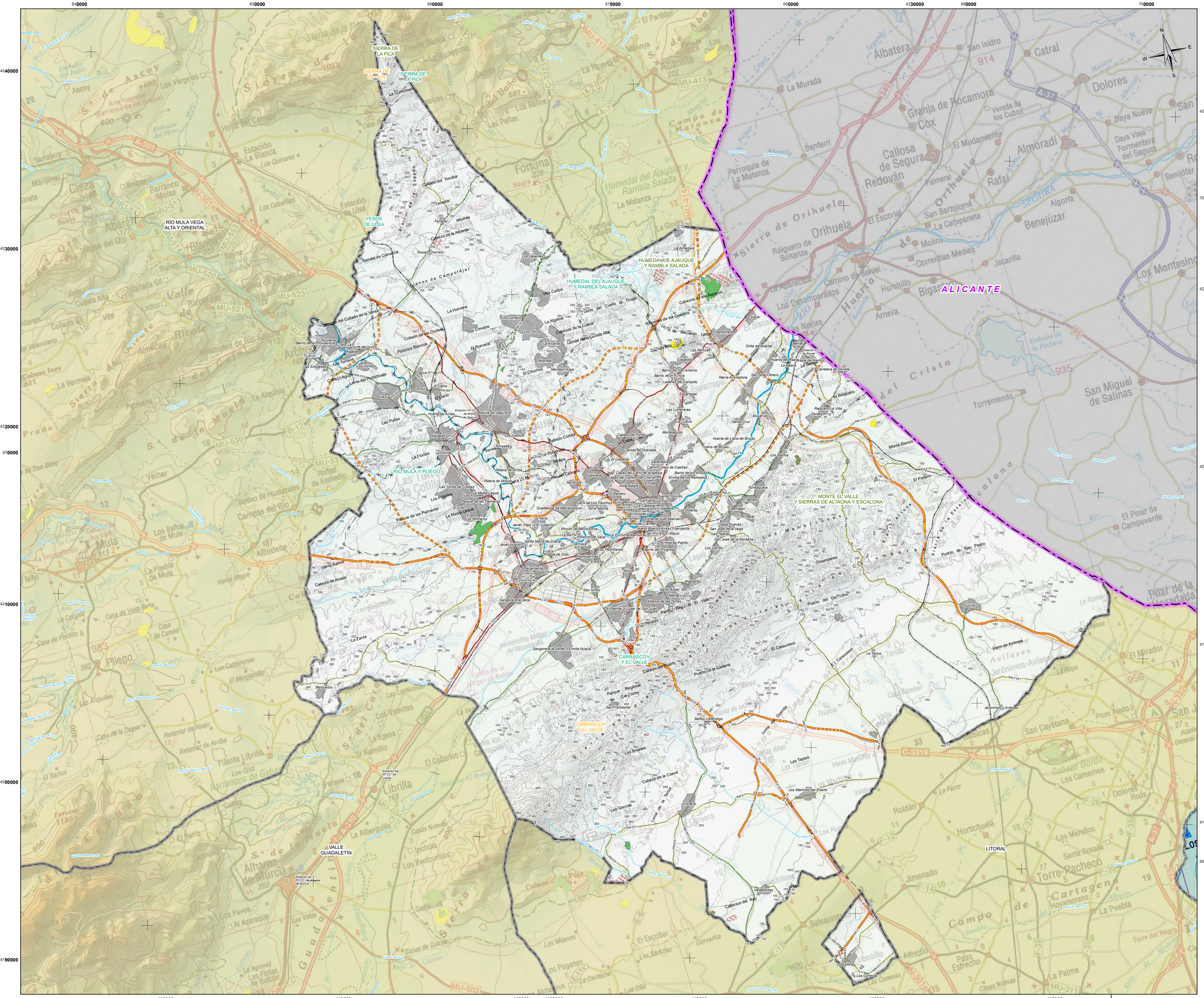
SIERRA DE LA PILA
RÍO MULA VEGA ALTA Y ORIENTAL
YESOS DE ULEA
HUMEDAL DE AJAUQUE Y RAMBLA SALADA
CARRASCOY Y EL VALLE
RÍO MULA Y PLIEGO
MONTE EL VALLE Y SIERRAS DE ALTAONA Y ESCALONA
ALICANTE
VALLE GUADALETÍN
LITORAL
Albatera
Catral
Dolores
Granja de Rocamora
Cox
Callosa de Segura
Redován
Orihuela
Almoradí
Rafal
Benijófar
Benejúzar
Algorfa
Daya Nueva
Daya Vieja
Formentera del Segura
Jacarilla
Los Montesinos
San Miguel de Salinas
Torremendo
Pilar de la Horadada
Mazarrón
Puerto de San Pedro
Sucina
Lo Pagán
Molina de Segura
Alcantarilla
Murcia
Beniel
Santomera
Abanilla
Fortuna
Abarán
Cieza
Mula
Albudeite
Campos del Río
Los Baños de Mula
Pliego
Librilla
Alhama de Murcia
Totana
Aledo
Lorca
Puerto Lumbreras
Águilas
Cartagena
La Unión
Los Alcázares
Los Urrutias
Los Nietos
Torre-Pacheco
Roldán
Dolores
Hortichuela
Los Meroños
Santa Rosalía
Torre del Negro
La Puebla
Los Camachos
Cabezo Gordo
Roda
Pozo Estrecho
Casas Nuevas
Los Conesas
Los Dolores
Los Ramos
Monte Blanco
El Paraíso
Los Martínez del Puerto
Las Taxias
Cabezo de la Cueva
Cabezo de Torres
Cabezo de Tenerías
Cabezo de Jara
Cabezo de Agua
Cabezo de Anadel
Cabezo de Rey
Cabezo de Roldán
Cabezo de Pedro
Cabezo de Ulea
Cabezo de la Albarda
Cabezo de la Jara
Cabezo de la Zarza
Cabezo de la Cabeza
Cabezo de la Cruz
Cabezo de la Cañada
Cabezo de la Cuesta
Cabezo de la Cuesta Alta
Cabezo de la Cuesta Baja
Cabezo de la Cuesta de Enmedio
Cabezo de la Cuesta de la Higuera
Cabezo de la Cuesta de la Vereda
Cabezo de la Cuesta de los Civiles
Cabezo de la Cuesta del Collado
Cabezo de la Cuesta del Cuello la Tinaja
Cabezo de la Cuesta del Tomillar
Cabezo de la Cuesta de la Cuesta
Cabezo de la Cuesta de la Cuesta Alta
Cabezo de la Cuesta de la Cuesta Baja
Cabezo de la Cuesta de la Cuesta de Enmedio
Cabezo de la Cuesta de la Cuesta de la Higuera
Cabezo de la Cuesta de la Cuesta de la Vereda
Cabezo de la Cuesta de la Cuesta de los Civiles
Cabezo de la Cuesta de la Cuesta del Collado
Cabezo de la Cuesta de la Cuesta del Cuello la Tinaja
Cabezo de la Cuesta de la Cuesta del Tomillar
Cabezo de la Cuesta de la Cuesta de la Cuesta
Cabezo de la Cuesta de la Cuesta de la Cuesta Alta
Cabezo de la Cuesta de la Cuesta de la Cuesta Baja
Cabezo de la Cuesta de la Cuesta de la Cuesta de Enmedio
Cabezo de la Cuesta de la Cuesta de la Cuesta de la Higuera
Cabezo de la Cuesta de la Cuesta de la Cuesta de la Vereda
Cabezo de la Cuesta de la Cuesta de la Cuesta de los Civiles
Cabezo de la Cuesta de la Cuesta de la Cuesta del Collado
Cabezo de la Cuesta de la Cuesta de la Cuesta del Cuello la Tinaja
Cabezo de la Cuesta de la Cuesta de la Cuesta del Tomillar
Cabezo de la Cuesta de la Cuesta de la Cuesta de la Cuesta
Cabezo de la Cuesta de la Cuesta de la Cuesta de la Cuesta Alta
Cabezo de la Cuesta de la Cuesta de la Cuesta de la Cuesta Baja
Cabezo de la Cuesta de la Cuesta de la Cuesta de la Cuesta de Enmedio
Cabezo de la Cuesta de la Cuesta de la Cuesta de la Cuesta de la Higuera
Cabezo de la Cuesta de la Cuesta de la Cuesta de la Cuesta de la Vereda
Cabezo de la Cuesta de la Cuesta de la Cuesta de la Cuesta de los Civiles
Cabezo de la Cuesta de la Cuesta de la Cuesta de la Cuesta del Collado
Cabezo de la Cuesta de la Cuesta de la Cuesta de la Cuesta del Cuello la Tinaja
Cabezo de la Cuesta de la Cuesta de la Cuesta de la Cuesta del Tomillar
Cabezo de la Cuesta de la Cuesta de la Cuesta de la Cuesta de la Cuesta
Cabezo de la Cuesta de la Cuesta de la Cuesta de la Cuesta de la Cuesta Alta
Cabezo de la Cuesta de la Cuesta de la Cuesta de la Cuesta de la Cuesta Baja
Cabezo de la Cuesta de la Cuesta de la Cuesta de la Cuesta de la Cuesta de Enmedio
Cabezo de la Cuesta de la Cuesta de la Cuesta de la Cuesta de la Cuesta de la Higuera
Cabezo de la Cuesta de la Cuesta de la Cuesta de la Cuesta de la Cuesta de la Vereda
Cabezo de la Cuesta de la Cuesta de la Cuesta de la Cuesta de la Cuesta de los Civiles
Cabezo de la Cuesta de la Cuesta de la Cuesta de la Cuesta de la Cuesta del Collado
Cabezo de la Cuesta de la Cuesta de la Cuesta de la Cuesta de la Cuesta del Cuello la Tinaja
Cabezo de la Cuesta de la Cuesta de la Cuesta de la Cuesta de la Cuesta del Tomillar
Cabezo de la Cuesta de la Cuesta de la Cuesta de la Cuesta de la Cuesta de la Cuesta
Cabezo de la Cuesta de la Cuesta de la Cuesta de la Cuesta de la Cuesta de la Cuesta Alta
Cabezo de la Cuesta de la Cuesta de la Cuesta de la Cuesta de la Cuesta de la Cuesta Baja
Cabezo de la Cuesta de la Cuesta de la Cuesta de la Cuesta de la Cuesta de la Cuesta de Enmedio
Cabezo de la Cuesta de la Cuesta de la Cuesta de la Cuesta de la Cuesta de la Cuesta de la Higuera
Cabezo de la Cuesta de la Cuesta de la Cuesta de la Cuesta de la Cuesta de la Cuesta de la Vereda
Cabezo de la Cuesta de la Cuesta de la Cuesta de la Cuesta de la Cuesta de la Cuesta de los Civiles
Cabezo de la Cuesta de la Cuesta de la Cuesta de la Cuesta de la Cuesta de la Cuesta del Collado
Cabezo de la Cuesta de la Cuesta de la Cuesta de la Cuesta de la Cuesta de la Cuesta del Cuello la Tinaja
Cabezo de la Cuesta de la Cuesta de la Cuesta de la Cuesta de la Cuesta de la Cuesta del Tomillar
Cabezo de la Cuesta de la Cuesta de la Cuesta de la Cuesta de la Cuesta de la Cuesta de la Cuesta
Cabezo de la Cuesta de la Cuesta de la Cuesta de la Cuesta de la Cuesta de la Cuesta de la Cuesta Alta
Cabezo de la Cuesta de la Cuesta de la Cuesta de la Cuesta de la Cuesta de la Cuesta de la Cuesta Baja
Cabezo de la Cuesta de la Cuesta de la Cuesta de la Cuesta de la Cuesta de la Cuesta de la Cuesta de Enmedio
Cabezo de la Cuesta de la Cuesta de la Cuesta de la Cuesta de la Cuesta de la Cuesta de la Cuesta de la Higuera
Cabezo de la Cuesta de la Cuesta de la Cuesta de la Cuesta de la Cuesta de la Cuesta de la Cuesta de la Vereda
Cabezo de la Cuesta de la Cuesta de la Cuesta de la Cuesta de la Cuesta de la Cuesta de la Cuesta de los Civiles
Cabezo de la Cuesta de la Cuesta de la Cuesta de la Cuesta de la Cuesta de la Cuesta de la Cuesta del Collado
Cabezo de la Cuesta de la Cuesta de la Cuesta de la Cuesta de la Cuesta de la Cuesta de la Cuesta del Cuello la Tinaja
Cabezo de la Cuesta de la Cuesta de la Cuesta de la Cuesta de la Cuesta de la Cuesta de la Cuesta del Tomillar
Cabezo de la Cuesta de la Cuesta de la Cuesta de la Cuesta de la Cuesta de la Cuesta de la Cuesta de la Cuesta
Cabezo de la Cuesta de la Cuesta de la Cuesta de la Cuesta de la Cuesta de la Cuesta de la Cuesta de la Cuesta Alta
Cabezo de la Cuesta de la Cuesta de la Cuesta de la Cuesta de la Cuesta de la Cuesta de la Cuesta de la Cuesta Baja
Cabezo de la Cuesta de la Cuesta de la Cuesta de la Cuesta de la Cuesta de la Cuesta de la Cuesta de la Cuesta de Enmedio
Cabezo de la Cuesta de la Cuesta de la Cuesta de la Cuesta de la Cuesta de la Cuesta de la Cuesta de la Cuesta de la Higuera
Cabezo de la Cuesta de la Cuesta de la Cuesta de la Cuesta de la Cuesta de la Cuesta de la Cuesta de la Cuesta de la Vereda
Cabezo de la Cuesta de la Cuesta de la Cuesta de la Cuesta de la Cuesta de la Cuesta de la Cuesta de la Cuesta de los Civiles
Cabezo de la Cuesta de la Cuesta de la Cuesta de la Cuesta de la Cuesta de la Cuesta de la Cuesta de la Cuesta del Collado
Cabezo de la Cuesta de la Cuesta de la Cuesta de la Cuesta de la Cuesta de la Cuesta de la Cuesta de la Cuesta del Cuello la Tinaja
Cabezo de la Cuesta de la Cuesta de la Cuesta de la Cuesta de la Cuesta de la Cuesta de la Cuesta de la Cuesta del Tomillar
Cabezo de la Cuesta de la Cuesta de la Cuesta de la Cuesta de la Cuesta de la Cuesta de la Cuesta de la Cuesta de la Cuesta
Cabezo de la Cuesta de la Cuesta de la Cuesta de la Cuesta de la Cuesta de la Cuesta de la Cuesta de la Cuesta de la Cuesta Alta
Cabezo de la Cuesta de la Cuesta de la Cuesta de la Cuesta de la Cuesta de la Cuesta de la Cuesta de la Cuesta de la Cuesta Baja
Cabezo de la Cuesta de la Cuesta de la Cuesta de la Cuesta de la Cuesta de la Cuesta de la Cuesta de la Cuesta de la Cuesta de Enmedio
Cabezo de la Cuesta de la Cuesta de la Cuesta de la Cuesta de la Cuesta de la Cuesta de la Cuesta de la Cuesta de la Cuesta de la Higuera
Cabezo de la Cuesta de la Cuesta de la Cuesta de la Cuesta de la Cuesta de la Cuesta de la Cuesta de la Cuesta de la Cuesta de la Vereda
Cabezo de la Cuesta de la Cuesta de la Cuesta de la Cuesta de la Cuesta de la Cuesta de la Cuesta de la Cuesta de la Cuesta de los Civiles
Cabezo de la Cuesta de la Cuesta de la Cuesta de la Cuesta de la Cuesta de la Cuesta de la Cuesta de la Cuesta de la Cuesta del Collado
Cabezo de la Cuesta de la Cuesta de la Cuesta de la Cuesta de la Cuesta de la Cuesta de la Cuesta de la Cuesta de la Cuesta del Cuello la Tinaja
Cabezo de la Cuesta de la Cuesta de la Cuesta de la Cuesta de la Cuesta de la Cuesta de la Cuesta de la Cuesta de la Cuesta del Tomillar
Cabezo de la Cuesta de la Cuesta de la Cuesta de la Cuesta de la Cuesta de la Cuesta de la Cuesta de la Cuesta de la Cuesta de la Cuesta
Cabezo de la Cuesta de la Cuesta de la Cuesta de la Cuesta de la Cuesta de la Cuesta de la Cuesta de la Cuesta de la Cuesta de la Cuesta Alta
Cabezo de la Cuesta de la Cuesta de la Cuesta de la Cuesta de la Cuesta de la Cuesta de la Cuesta de la Cuesta de la Cuesta de la Cuesta Baja
Cabezo de la Cuesta de la Cuesta de la Cuesta de la Cuesta de la Cuesta de la Cuesta de la Cuesta de la Cuesta de la Cuesta de la Cuesta de Enmedio
Cabezo de la Cuesta de la Cuesta de la Cuesta de la Cuesta de la Cuesta de la Cuesta de la Cuesta de la Cuesta de la Cuesta de la Cuesta de la Higuera
Cabezo de la Cuesta de la Cuesta de la Cuesta de la Cuesta de la Cuesta de la Cuesta de la Cuesta de la Cuesta de la Cuesta de la Cuesta de la Vereda
Cabezo de la Cuesta de la Cuesta de la Cuesta de la Cuesta de la Cuesta de la Cuesta de la Cuesta de la Cuesta de la Cuesta de la Cuesta de los Civiles
Cabezo de la Cuesta de la Cuesta de la Cuesta de la Cuesta de la Cuesta de la Cuesta de la Cuesta de la Cuesta de la Cuesta de la Cuesta del Collado
Cabezo de la Cuesta de la Cuesta de la Cuesta de la Cuesta de la Cuesta de la Cuesta de la Cuesta de la Cuesta de la Cuesta de la Cuesta del Cuello la Tinaja
Cabezo de la Cuesta de la Cuesta de la Cuesta de la Cuesta de la Cuesta de la Cuesta de la Cuesta de la Cuesta de la Cuesta de la Cuesta del Tomillar
Cabezo de la Cuesta de la Cuesta de la Cuesta de la Cuesta de la Cuesta de la Cuesta de la Cuesta de la Cuesta de la Cuesta de la Cuesta de la Cuesta
Cabezo de la Cuesta de la Cuesta de la Cuesta de la Cuesta de la Cuesta de la Cuesta de la Cuesta de la Cuesta de la Cuesta de la Cuesta de la Cuesta Alta
Cabezo de la Cuesta de la Cuesta de la Cuesta de la Cuesta de la Cuesta de la Cuesta de la Cuesta de la Cuesta de la Cuesta de la Cuesta de la Cuesta Baja
Cabezo de la Cuesta de la Cuesta de la Cuesta de la Cuesta de la Cuesta de la Cuesta de la Cuesta de la Cuesta de la Cuesta de la Cuesta de la Cuesta de Enmedio
Cabezo de la Cuesta de la Cuesta de la Cuesta de la Cuesta de la Cuesta de la Cuesta de la Cuesta de la Cuesta de la Cuesta de la Cuesta de la Cuesta de la Higuera
Cabezo de la Cuesta de la Cuesta de la Cuesta de la Cuesta de la Cuesta de la Cuesta de la Cuesta de la Cuesta de la Cuesta de la Cuesta de la Cuesta de la Vereda
Cabezo de la Cuesta de la Cuesta de la Cuesta de la Cuesta de la Cuesta de la Cuesta de la Cuesta de la Cuesta de la Cuesta de la Cuesta de la Cuesta de los Civiles
Cabezo de la Cuesta de la Cuesta de la Cuesta de la Cuesta de la Cuesta de la Cuesta de la Cuesta de la Cuesta de la Cuesta de la Cuesta de la Cuesta del Collado
Cabezo de la Cuesta de la Cuesta de la Cuesta de la Cuesta de la Cuesta de la Cuesta de la Cuesta de la Cuesta de la Cuesta de la Cuesta de la Cuesta del Cuello la Tinaja
Cabezo de la Cuesta de la Cuesta de la Cuesta de la Cuesta de la Cuesta de la Cuesta de la Cuesta de la Cuesta de la Cuesta de la Cuesta de la Cuesta del Tomillar
Cabezo de la Cuesta de la Cuesta de la Cuesta de la Cuesta de la Cuesta de la Cuesta de la Cuesta de la Cuesta de la Cuesta de la Cuesta de la Cuesta de la Cuesta
Cabezo de la Cuesta de la Cuesta de la Cuesta de la Cuesta de la Cuesta de la Cuesta de la Cuesta de la Cuesta de la Cuesta de la Cuesta de la Cuesta de la Cuesta Alta
Cabezo de la Cuesta de la Cuesta de la Cuesta de la Cuesta de la Cuesta de la Cuesta de la Cuesta de la Cuesta de la Cuesta de la Cuesta de la Cuesta de la Cuesta Baja
Cabezo de la Cuesta de la Cuesta de la Cuesta de la Cuesta de la Cuesta de la Cuesta de la Cuesta de la Cuesta de la Cuesta de la Cuesta de la Cuesta de la Cuesta de Enmedio
Cabezo de la Cuesta de la Cuesta de la Cuesta de la Cuesta de la Cuesta de la Cuesta de la Cuesta de la Cuesta de la Cuesta de la Cuesta de la Cuesta de la Cuesta de la Higuera
Cabezo de la Cuesta de la Cuesta de la Cuesta de la Cuesta de la Cuesta de la Cuesta de la Cuesta de la Cuesta de la Cuesta de la Cuesta de la Cuesta de la Cuesta de la Vereda
Cabezo de la Cuesta de la Cuesta de la Cuesta de la Cuesta de la Cuesta de la Cuesta de la Cuesta de la Cuesta de la Cuesta de la Cuesta de la Cuesta de la Cuesta de los Civiles
Cabezo de la Cuesta de la Cuesta de la Cuesta de la Cuesta de la Cuesta de la Cuesta de la Cuesta de la Cuesta de la Cuesta de la Cuesta de la Cuesta de la Cuesta del Collado
Cabezo de la Cuesta de la Cuesta de la Cuesta de la Cuesta de la Cuesta de la Cuesta de la Cuesta de la Cuesta de la Cuesta de la Cuesta de la Cuesta de la Cuesta del Cuello la Tinaja
Cabezo de la Cuesta de la Cuesta de la Cuesta de la Cuesta de la Cuesta de la Cuesta de la Cuesta de la Cuesta de la Cuesta de la Cuesta de la Cuesta de la Cuesta del Tomillar
Cabezo de la Cuesta de la Cuesta de la Cuesta de la Cuesta de la Cuesta de la Cuesta de la Cuesta de la Cuesta de la Cuesta de la Cuesta de la Cuesta de la Cuesta de la Cuesta
Cabezo de la Cuesta de la Cuesta de la Cuesta de la Cuesta de la Cuesta de la Cuesta de la Cuesta de la Cuesta de la Cuesta de la Cuesta de la Cuesta de la Cuesta de la Cuesta Alta
Cabezo de la Cuesta de la Cuesta de la Cuesta de la Cuesta de la Cuesta de la Cuesta de la Cuesta de la Cuesta de la Cuesta de la Cuesta de la Cuesta de la Cuesta de la Cuesta Baja
Cabezo de la Cuesta de la Cuesta de la Cuesta de la Cuesta de la Cuesta de la Cuesta de la Cuesta de la Cuesta de la Cuesta de la Cuesta de la Cuesta de la Cuesta de la Cuesta de Enmedio
Cabezo de la Cuesta de la Cuesta de la Cuesta de la Cuesta de la Cuesta de la Cuesta de la Cuesta de la Cuesta de la Cuesta de la Cuesta de la Cuesta de la Cuesta de la Cuesta de la Higuera
Cabezo de la Cuesta de la Cuesta de la Cuesta de la Cuesta de la Cuesta de la Cuesta de la Cuesta de la Cuesta de la Cuesta de la Cuesta de la Cuesta de la Cuesta de la Cuesta de la Vereda
Cabezo de la Cuesta de la Cuesta de la Cuesta de la Cuesta de la Cuesta de la Cuesta de la Cuesta de la Cuesta de la Cuesta de la Cuesta de la Cuesta de la Cuesta de la Cuesta de los Civiles
Cabezo de la Cuesta de la Cuesta de la Cuesta de la Cuesta de la Cuesta de la Cuesta de la Cuesta de la Cuesta de la Cuesta de la Cuesta de la Cuesta de la Cuesta de la Cuesta del Collado
Cabezo de la Cuesta de la Cuesta de la Cuesta de la Cuesta de la Cuesta de la Cuesta de la Cuesta de la Cuesta de la Cuesta de la Cuesta de la Cuesta de la Cuesta de la Cuesta del Cuello la Tinaja
Cabezo de la Cuesta de la Cuesta de la Cuesta de la Cuesta de la Cuesta de la Cuesta de la Cuesta de la Cuesta de la Cuesta de la Cuesta de la Cuesta de la Cuesta de la Cuesta del Tomillar
Cabezo de la Cuesta de la Cuesta de la Cuesta de la Cuesta de la Cuesta de la Cuesta de la Cuesta de la Cuesta de la Cuesta de la Cuesta de la Cuesta de la Cuesta de la Cuesta de la Cuesta
Cabezo de la Cuesta de la Cuesta de la Cuesta de la Cuesta de la Cuesta de la Cuesta de la Cuesta de la Cuesta de la Cuesta de la Cuesta de la Cuesta de la Cuesta de la Cuesta de la Cuesta Alta
Cabezo de la Cuesta de la Cuesta de la Cuesta de la Cuesta de la Cuesta de la Cuesta de la Cuesta de la Cuesta de la Cuesta de la Cuesta de la Cuesta de la Cuesta de la Cuesta de la Cuesta Baja
Cabezo de la Cuesta de la Cuesta de la Cuesta de la Cuesta de la Cuesta de la Cuesta de la Cuesta de la Cuesta de la Cuesta de la Cuesta de la Cuesta de la Cuesta de la Cuesta de la Cuesta de Enmedio
Cabezo de la Cuesta de la Cuesta de la Cuesta de la Cuesta de la Cuesta de la Cuesta de la Cuesta de la Cuesta de la Cuesta de la Cuesta de la Cuesta de la Cuesta de la Cuesta de la Cuesta de la Higuera
Cabezo de la Cuesta de la Cuesta de la Cuesta de la Cuesta de la Cuesta de la Cuesta de la Cuesta de la Cuesta de la Cuesta de la Cuesta de la Cuesta de la Cuesta de la Cuesta de la Cuesta de la Vereda
Cabezo de la Cuesta de la Cuesta de la Cuesta de la Cuesta de la Cuesta de la Cuesta de la Cuesta de la Cuesta de la Cuesta de la Cuesta de la Cuesta de la Cuesta de la Cuesta de la Cuesta de los Civiles
Cabezo de la Cuesta de la Cuesta de la Cuesta de la Cuesta de la Cuesta de la Cuesta de la Cuesta de la Cuesta de la Cuesta de la Cuesta de la Cuesta de la Cuesta de la Cuesta de la Cuesta del Collado
Cabezo de la Cuesta de la Cuesta de la Cuesta de la Cuesta de la Cuesta de la Cuesta de la Cuesta de la Cuesta de la Cuesta de la Cuesta de la Cuesta de la Cuesta de la Cuesta de la Cuesta del Cuello la Tinaja
Cabezo de la Cuesta de la Cuesta de la Cuesta de la Cuesta de la Cuesta de la Cuesta de la Cuesta de la Cuesta de la Cuesta de la Cuesta de la Cuesta de la Cuesta de la Cuesta de la Cuesta del Tomillar
Cabezo de la Cuesta de la Cuesta de la Cuesta de la Cuesta de la Cuesta de la Cuesta de la Cuesta de la Cuesta de la Cuesta de la Cuesta de la Cuesta de la Cuesta de la Cuesta de la Cuesta de la Cuesta
Cabezo de la Cuesta de la Cuesta de la Cuesta de la Cuesta de la Cuesta de la Cuesta de la Cuesta de la Cuesta de la Cuesta de la Cuesta de la Cuesta de la Cuesta de la Cuesta de la Cuesta de la Cuesta Alta
Cabezo de la Cuesta de la Cuesta de la Cuesta de la Cuesta de la Cuesta de la Cuesta de la Cuesta de la Cuesta de la Cuesta de la Cuesta de la Cuesta de la Cuesta de la Cuesta de la Cuesta de la Cuesta Baja
Cabezo de la Cuesta de la Cuesta de la Cuesta de la Cuesta de la Cuesta de la Cuesta de la Cuesta de la Cuesta de la Cuesta de la Cuesta de la Cuesta de la Cuesta de la Cuesta de la Cuesta de la Cuesta de Enmedio
Cabezo de la Cuesta de la Cuesta de la Cuesta de la Cuesta de la Cuesta de la Cuesta de la Cuesta de la Cuesta de la Cuesta de la Cuesta de la Cuesta de la Cuesta de la Cuesta de la Cuesta de la Cuesta de la Higuera
Cabezo de la Cuesta de la Cuesta de la Cuesta de la Cuesta de la Cuesta de la Cuesta de la Cuesta de la Cuesta de la Cuesta de la Cuesta de la Cuesta de la Cuesta de la Cuesta de la Cuesta de la Cuesta de la Vereda
Cabezo de la Cuesta de la Cuesta de la Cuesta de la Cuesta de la Cuesta de la Cuesta de la Cuesta de la Cuesta de la Cuesta de la Cuesta de la Cuesta de la Cuesta de la Cuesta de la Cuesta de la Cuesta de los Civiles
Cabezo de la Cuesta de la Cuesta de la Cuesta de la Cuesta de la Cuesta de la Cuesta de la Cuesta de la Cuesta de la Cuesta de la Cuesta de la Cuesta de la Cuesta de la Cuesta de la Cuesta de la Cuesta del Collado
Cabezo de la Cuesta de la Cuesta de la Cuesta de la Cuesta de la Cuesta de la Cuesta de la Cuesta de la Cuesta de la Cuesta de la Cuesta de la Cuesta de la Cuesta de la Cuesta de la Cuesta de la Cuesta del Cuello la Tinaja
Cabezo de la Cuesta de la Cuesta de la Cuesta de la Cuesta de la Cuesta de la Cuesta de la Cuesta de la Cuesta de la Cuesta de la Cuesta de la Cuesta de la Cuesta de la Cuesta de la Cuesta de la Cuesta del Tomillar
Cabezo de la Cuesta de la Cuesta de la Cuesta de la Cuesta de la Cuesta de la Cuesta de la Cuesta de la Cuesta de la Cuesta de la Cuesta de la Cuesta de la Cuesta de la Cuesta de la Cuesta de la Cuesta de la Cuesta
Cabezo de la Cuesta de la Cuesta de la Cuesta de la Cuesta de la Cuesta de la Cuesta de la Cuesta de la Cuesta de la Cuesta de la Cuesta de la Cuesta de la Cuesta de la Cuesta de la Cuesta de la Cuesta de la Cuesta Alta
Cabezo de la Cuesta de la Cuesta de la Cuesta de la Cuesta de la Cuesta de la Cuesta de la Cuesta de la Cuesta de la Cuesta de la Cuesta de la Cuesta de la Cuesta de la Cuesta de la Cuesta de la Cuesta de la Cuesta Baja
Cabezo de la Cuesta de la Cuesta de la Cuesta de la Cuesta de la Cuesta de la Cuesta de la Cuesta de la Cuesta de la Cuesta de la Cuesta de la Cuesta de la Cuesta de la Cuesta de la Cuesta de la Cuesta de la Cuesta de Enmedio
Cabezo de la Cuesta de la Cuesta de la Cuesta de la Cuesta de la Cuesta de la Cuesta de la Cuesta de la Cuesta de la Cuesta de la Cuesta de la Cuesta de la Cuesta de la Cuesta de la Cuesta de la Cuesta de la Cuesta de la Higuera
Cabezo de la Cuesta de la Cuesta de la Cuesta de la Cuesta de la Cuesta de la Cuesta de la Cuesta de la Cuesta de la Cuesta de la Cuesta de la Cuesta de la Cuesta de la Cuesta de la Cuesta de la Cuesta de la Cuesta de la Cuesta de la Vereda
Cabezo de la Cuesta de la Cuesta de la Cuesta de la Cuesta de la Cuesta de la Cuesta de la Cuesta de la Cuesta de la Cuesta de la Cuesta de la Cuesta de la Cuesta de la Cuesta de la Cuesta de la Cuesta de la Cuesta de la Cuesta de los Civiles
Cabezo de la Cuesta de la Cuesta de la Cuesta de la Cuesta de la Cuesta de la Cuesta de la Cuesta de la Cuesta de la Cuesta de la Cuesta de la Cuesta de la Cuesta de la Cuesta de la Cuesta de la Cuesta de la Cuesta de la Cuesta del Collado
Cabezo de la Cuesta de la Cuesta de la Cuesta de la Cuesta de la Cuesta de la Cuesta de la Cuesta de la Cuesta de la Cuesta de la Cuesta de la Cuesta de la Cuesta de la Cuesta de la Cuesta de la Cuesta de la Cuesta de la Cuesta del Cuello la Tinaja
Cabezo de la Cuesta de la Cuesta de la Cuesta de la Cuesta de la Cuesta de la Cuesta de la Cuesta de la Cuesta de la Cuesta de la Cuesta de la Cuesta de la Cuesta de la Cuesta de la Cuesta de la Cuesta de la Cuesta de la Cuesta del Tomillar
Cabezo de la Cuesta de la Cuesta de la Cuesta de la Cuesta de la Cuesta de la Cuesta de la Cuesta de la Cuesta de la Cuesta de la Cuesta de la Cuesta de la Cuesta de la Cuesta de la Cuesta de la Cuesta de la Cuesta de la Cuesta de la Cuesta
Cabezo de la Cuesta de la Cuesta de la Cuesta de la Cuesta de la Cuesta de la Cuesta de la Cuesta de la Cuesta de la Cuesta de la Cuesta de la Cuesta de la Cuesta de la Cuesta de la Cuesta de la Cuesta de la Cuesta de la Cuesta de la Cuesta Alta
Cabezo de la Cuesta de la Cuesta de la Cuesta de la Cuesta de la Cuesta de la Cuesta de la Cuesta de la Cuesta de la Cuesta de la Cuesta de la Cuesta de la Cuesta de la Cuesta de la Cuesta de la Cuesta de la Cuesta de la Cuesta de la Cuesta de la Cuesta Baja
Cabezo de la Cuesta de la Cuesta de la Cuesta de la Cuesta de la Cuesta de la Cuesta de la Cuesta de la Cuesta de la Cuesta de la Cuesta de la Cuesta de la Cuesta de la Cuesta de la Cuesta de la Cuesta de la Cuesta de la Cuesta de la Cuesta de la Cuesta de la Cuesta de Enmedio
Cabezo de la Cuesta de la Cuesta de la Cuesta de la Cuesta de la Cuesta de la Cuesta de la Cuesta de la Cuesta de la Cuesta de la Cuesta de la Cuesta de la Cuesta de la Cuesta de la Cuesta de la Cuesta de la Cuesta de la Cuesta de la Cuesta de la Cuesta de la Cuesta de la Higuera
Cabezo de la Cuesta de la Cuesta de la Cuesta de la Cuesta de la Cuesta de la Cuesta de la Cuesta de la Cuesta de la Cuesta de la Cuesta de la Cuesta de la Cuesta de la Cuesta de la Cuesta de la Cuesta de la Cuesta de la Cuesta de la Cuesta de la Cuesta de la Cuesta de la Cuesta de la Vereda
Cabezo de la Cuesta de la Cuesta de la Cuesta de la Cuesta de la Cuesta de la Cuesta de la Cuesta de la Cuesta de la Cuesta de la Cuesta de la Cuesta de la Cuesta de la Cuesta de la Cuesta de la Cuesta de la Cuesta de la Cuesta de la Cuesta de la Cuesta de la Cuesta de la Cuesta de la Cuesta de los Civiles
Cabezo de la Cuesta de la Cuesta de la Cuesta de la Cuesta de la Cuesta de la Cuesta de la Cuesta de la Cuesta de la Cuesta de la Cuesta de la Cuesta de la Cuesta de la Cuesta de la Cuesta de la Cuesta de la Cuesta de la Cuesta de la Cuesta de la Cuesta de la Cuesta de la Cuesta de la Cuesta de la Cuesta del Collado
Cabezo de la Cuesta de la Cuesta de la Cuesta de la Cuesta de la Cuesta de la Cuesta de la Cuesta de la Cuesta de la Cuesta de la Cuesta de la Cuesta de la Cuesta de la Cuesta de la Cuesta de la Cuesta de la Cuesta de la Cuesta de la Cuesta de la Cuesta de la Cuesta de la Cuesta de la Cuesta de la Cuesta del Cuello la Tinaja
Cabezo de la Cuesta de la Cuesta de la Cuesta de la Cuesta de la Cuesta de la Cuesta de la Cuesta de la Cuesta de la Cuesta de la Cuesta de la Cuesta de la Cuesta de la Cuesta de la Cuesta de la Cuesta de la Cuesta de la Cuesta de la Cuesta de la Cuesta de la Cuesta de la Cuesta de la Cuesta de la Cuesta del Tomillar
Cabezo de la Cuesta de la Cuesta de la Cuesta de la Cuesta de la Cuesta de la Cuesta de la Cuesta de la Cuesta de la Cuesta de la Cuesta de la Cuesta de la Cuesta de la Cuesta de la Cuesta de la Cuesta de la Cuesta de la Cuesta de la Cuesta de la Cuesta de la Cuesta de la Cuesta de la Cuesta de la Cuesta de la Cuesta
Cabezo de la Cuesta de la Cuesta de la Cuesta de la Cuesta de la Cuesta de la Cuesta de la Cuesta de la Cuesta de la Cuesta de la Cuesta de la Cuesta de la Cuesta de la Cuesta de la Cuesta de la Cuesta de la Cuesta de la Cuesta de la Cuesta de la Cuesta de la Cuesta de la Cuesta de la Cuesta de la Cuesta de la Cuesta Alta
Cabezo de la Cuesta de la Cuesta de la Cuesta de la Cuesta de la Cuesta de la Cuesta de la Cuesta de la Cuesta de la Cuesta de la Cuesta de la Cuesta de la Cuesta de la Cuesta de la Cuesta de la Cuesta de la Cuesta de la Cuesta de la Cuesta de la Cuesta de la Cuesta de la Cuesta de la Cuesta de la Cuesta de la Cuesta de la Cuesta Baja
Cabezo de la Cuesta de la Cuesta de la Cuesta de la Cuesta de la Cuesta de la Cuesta de la Cuesta de la Cuesta de la Cuesta de la Cuesta de la Cuesta de la Cuesta de la Cuesta de la Cuesta de la Cuesta de la Cuesta de la Cuesta de la Cuesta de la Cuesta de la Cuesta de la Cuesta de la Cuesta de la Cuesta de la Cuesta de la Cuesta de la Cuesta de Enmedio
Cabezo de la Cuesta de la Cuesta de la Cuesta de la Cuesta de la Cuesta de la Cuesta de la Cuesta de la Cuesta de la Cuesta de la Cuesta de la Cuesta de la Cuesta de la Cuesta de la Cuesta de la Cuesta de la Cuesta de la Cuesta de la Cuesta de la Cuesta de la Cuesta de la Cuesta de la Cuesta de la Cuesta de la Cuesta de la Cuesta de la Cuesta de la Higuera
Cabezo de la Cuesta de la Cuesta de la Cuesta de la Cuesta de la Cuesta de la Cuesta de la Cuesta de la Cuesta de la Cuesta de la Cuesta de la Cuesta de la Cuesta de la Cuesta de la Cuesta de la Cuesta de la Cuesta de la Cuesta de la Cuesta de la Cuesta de la Cuesta de la Cuesta de la Cuesta de la Cuesta de la Cuesta de la Cuesta de la Cuesta de la Vereda
Cabezo de la Cuesta de la Cuesta de la Cuesta de la Cuesta de la Cuesta de la Cuesta de la Cuesta de la Cuesta de la Cuesta de la Cuesta de la Cuesta de la Cuesta de la Cuesta de la Cuesta de la Cuesta de la Cuesta de la Cuesta de la Cuesta de la Cuesta de la Cuesta de la Cuesta de la Cuesta de la Cuesta de la Cuesta de la Cuesta de la Cuesta de los Civiles
Cabezo de la Cuesta de la Cuesta de la Cuesta de la Cuesta de la Cuesta de la Cuesta de la Cuesta de la Cuesta de la Cuesta de la Cuesta de la Cuesta de la Cuesta de la Cuesta de la Cuesta de la Cuesta de la Cuesta de la Cuesta de la Cuesta de la Cuesta de la Cuesta de la Cuesta de la Cuesta de la Cuesta de la Cuesta de la Cuesta de la Cuesta de la Cuesta del Collado
Cabezo de la Cuesta de la Cuesta de la Cuesta de la Cuesta de la Cuesta de la Cuesta de la Cuesta de la Cuesta de la Cuesta de la Cuesta de la Cuesta de la Cuesta de la Cuesta de la Cuesta de la Cuesta de la Cuesta de la Cuesta de la Cuesta de la Cuesta de la Cuesta de la Cuesta de la Cuesta de la Cuesta de la Cuesta de la Cuesta de la Cuesta de la Cuesta del Cuello la Tinaja
Cabezo de la Cuesta de la Cuesta de la Cuesta de la Cuesta de la Cuesta de la Cuesta de la Cuesta de la Cuesta de la Cuesta de la Cuesta de la Cuesta de la Cuesta de la Cuesta de la Cuesta de la Cuesta de la Cuesta de la Cuesta de la Cuesta de la Cuesta de la Cuesta de la Cuesta de la Cuesta de la Cuesta de la Cuesta de la Cuesta de la Cuesta de la Cuesta del Tomillar
Cabezo de la Cuesta de la Cuesta de la Cuesta de la Cuesta de la Cuesta de la Cuesta de la Cuesta de la Cuesta de la Cuesta de la Cuesta de la Cuesta de la Cuesta de la Cuesta de la Cuesta de la Cuesta de la Cuesta de la Cuesta de la Cuesta de la Cuesta de la Cuesta de la Cuesta de la Cuesta de la Cuesta de la Cuesta de la Cuesta de la Cuesta de la Cuesta de la Cuesta
Cabezo de la Cuesta de la Cuesta de la Cuesta de la Cuesta de la Cuesta de la Cuesta de la Cuesta de la Cuesta de la Cuesta de la Cuesta de la Cuesta de la

590000 600000 610000 620000 630000 640000 650000

4200000 4190000 4180000 4170000 4160000 4150000

NOROESTE

RÍO MULA VEGA ALTA Y ORIENTAL

ALMERIA

MAR MEDITERRANEO

N W E S

## LEYENDA TEMÁTICA

- ZONAS EN APROVECHAMIENTO
- ZONAS APROVECHABLES (ALTERNATIVA 1)
- ZONAS APROVECHABLES (ALTERNATIVA 2)

### BASE CARTOGRÁFICA

- Núcleos Urbanos
- Autovías / Autopistas
- Carretera Nacional Ministerio Fomento
- Carretera Autonómica Primer Nivel
- Carretera Autonómica Segundo Nivel
- Carretera Autonómica Tercer Nivel
- Autovías / Autopistas en construcción o en proyecto
- Carretera Autonómica Segundo Nivel en construcción o en proyecto
- FF.CC
- Líneas Eléctricas
- Cauces
- Limite Comunidad Autónoma
- Limite Comarcal
- Limite Municipal

FUENTE:
- Base Cartográfica: BCN 1:25.000, Murcia, BCN 1:200.000, Murcia
- Información Minería: Elaboración propia
- Fecha de referencia de la cartografía: 2021

### DISTRIBUCIÓN COMARCAL




ESCALA: 1:2.000.000

Región de Murcia
Consejería de Empresa, Empleo, Universidades y Portavocía
Dirección General de Energía y Actividad Industrial y Minera

TYPSA INGENIEROS CONSULTORES Y ARQUITECTOS

# EA 3 PLANO COMPARATIVO

## ZONA DEL VALLE DEL GUADALENTÍN

Escala: 1:110.000 Original A-1

0 1 2 3 4 5 6 Km.

Sistema geodésico de referencia Datum ETRS89
Coordenadas UTM referidas al Huso 30

## ESTUDIO AMBIENTAL ESTRATÉGICO. PLAN DE ORDENACIÓN TERRITORIAL DE LOS RECURSOS MINERALES DE LA REGIÓN DE MURCIA


TÉCNICO:

Fdo.Ricardo Zarandona Tellitu
Lcdo. en Ciencias Ambientales


EDICIÓN SEPTIEMBRE 2021

VA5275-EAE-DR-EN-CMPguadalentin-03-001

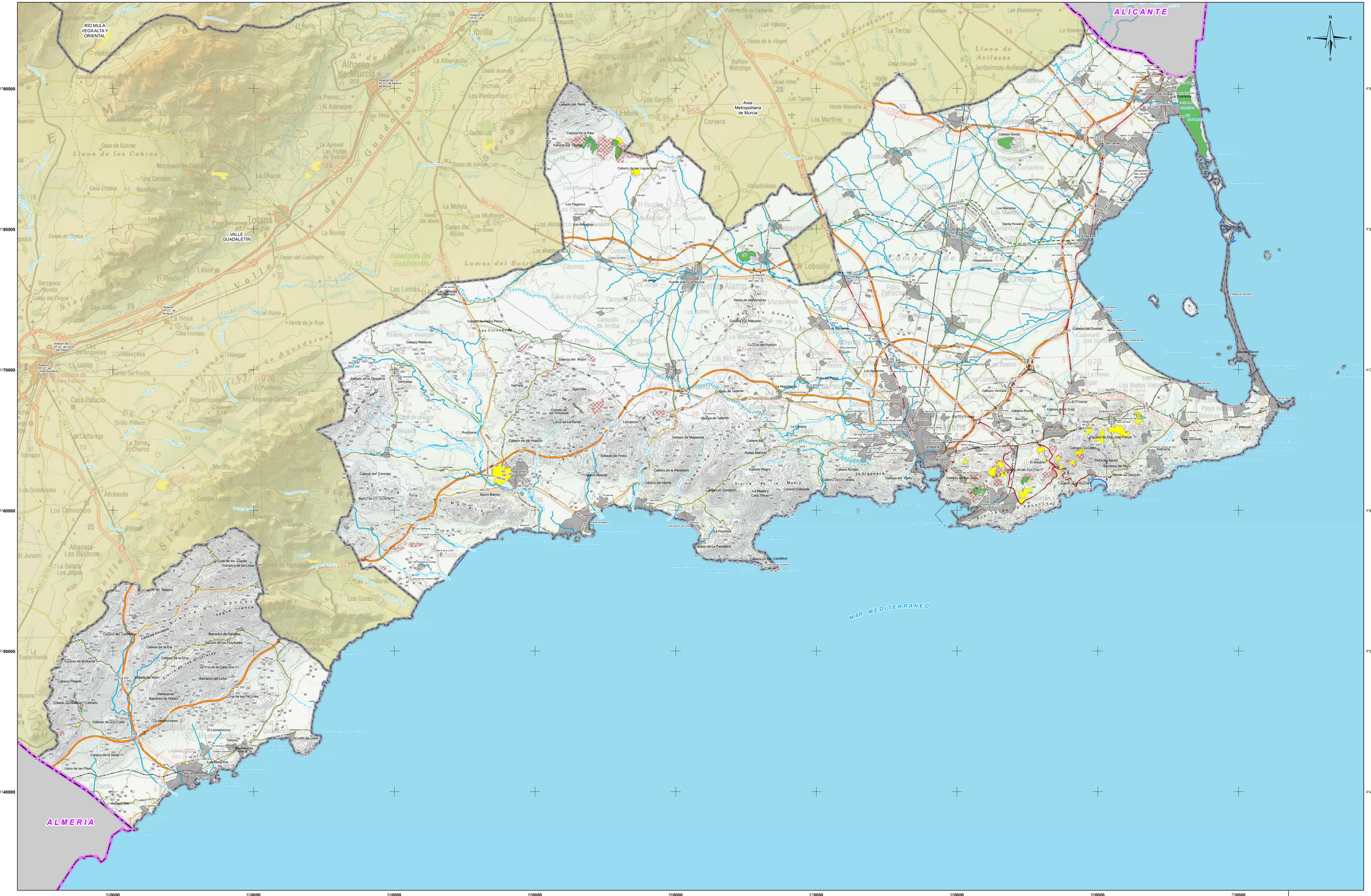
ALICANTE
ALMERIA
MAR MEDITERRANEO
RÍO MULA VEGA ALTA Y ORIENTAL
VALLE GUADALETIN
Area Metropolitana de Murcia
Totana
Alhama de Murcia
Lorca
Mazarrón
Cartagena
La Unión
Fuente Álamo de Murcia
Los Alcázares
San Javier
San Pedro del Pinatar
Los Belones
La Manga del Mar Menor
Mar Menor
Sierra de la Muela
Sierra de las Victorias
Sierra de Almenara
Sierra de Cartagena
Sierra de Columbares
Sierra de Carrascoy
Sierra de Lavia
Sierra de Moreras
Sierra de Pedro Ponce
Sierra de Ricote
Sierra de Ulea
Sierra del Puerto
Sierra Espuña
Sierra Larga
Sierra Minera
Sierra Salinas
Sierra Segura
Sierra Tercia
Sierra Villafuerte
Cabezo Gordo
Cabezo de la Jara
Cabezo de las Lagunas
Cabezo del Carmolí
Cabezo Rodeo
Cabezo de Mojón
Cabezo de Maripasarra
Cabezo de la Parrilla
Cabezo de la Sierra
Cabezo del Cantar
Cabezo del Horno
Cabezo de la Jara
Cabezo Negro
Cabezo Rondo
Cabezo Colorado
Cabezo del Caño
Cabezo de la Fuente
Cabezo de la Zarza
Cabezo de la Cruz
Cabezo de la Cabrera
Cabezo de la Cruz
Cabezo de la Encina
Cabezo de la Horca
Cabezo de la Jara
Cabezo de la Parrilla
Cabezo de la Sierra
Cabezo de los Castillitos
Cabezo de los Gitanos
Cabezo de los Loycanes
Cabezo de los Pinos
Cabezo de Maripasarra
Cabezo de Pedro Pérez
Cabezo de Rodeo
Cabezo de Roldán
Cabezo de Tallante
Cabezo del Cantar
Cabezo del Horno
Cabezo del Mojón
Cabezo del Pinar
Cabezo Gordo
Cabezo Pintado
Cabezo Rodeo
Cabezo Rondo
Cabezo Ventura
Cabezo Verde
Cabezo Verde Alto
Cabezo Verde Bajo
Cabezo Zapata
Cabezo de la Cruz
Cabezo de la Encina
Cabezo de la Horca
Cabezo de la Jara
Cabezo de la Parrilla
Cabezo de la Sierra
Cabezo de la Zarza
Cabezo de las Lagunas

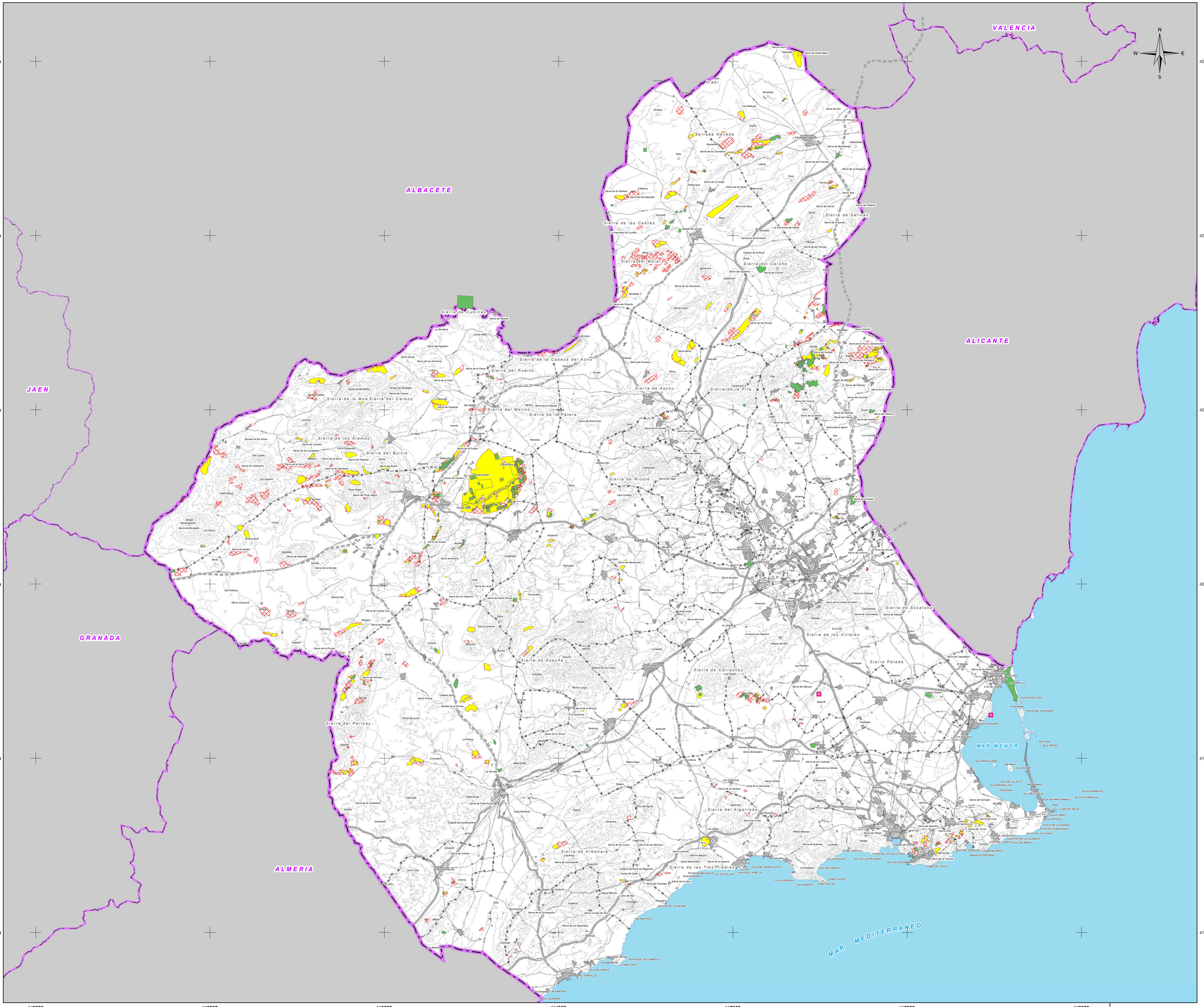


## LEYENDA TEMÁTICA

- ZONAS EN APROVECHAMIENTO
- ZONAS APROVECHABLES (ALTERNATIVA 1)
- ZONAS APROVECHABLES (ALTERNATIVA 2)

## BASE CARTOGRÁFICA

Caravaca de la Cruz

- Núcleos Urbanos
- Autovías / Autopistas
- Carretera Nacional Ministerio Fomento
- Carretera Autonómica Primer Nivel
- Carretera Autonómica Segundo Nivel
- Carretera Autonómica Tercer Nivel
- Autovías / Autopistas en construcción o en proyecto
- Carretera Autonómica Segundo Nivel en construcción o en proyecto
- FF.CC
- Líneas Eléctricas
- Cauces
- Límite Comunidad Autónoma
- Límite Comarcal
- Límite Municipal

FUENTE:
- Base Cartográfica: BCN 1:25.000, Murcia, BCN 1:200.000, Murcia
- Información Minería: Elaboración propia
- Fecha de referencia de la cartografía: 2021

DISTRIBUCIÓN COMARCAL

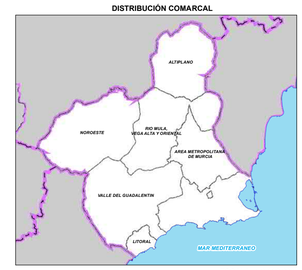


ESCALA: 1:2.000.000

Región de Murcia
Consejería de Empresa, Empleo, Universidades y Portavocía
Dirección General de Energía y Actividad Industrial y Minera

TYPSA INGENIEROS CONSULTORES Y ARQUITECTOS

# EA 3

## PLANO COMPARATIVO

COMPARATIVO SITUACIONES
REGIÓN DE MURCIA.

Escala: 1:280.000 Original A-1

0 3 6 9 12 15 18 Km.

Sistema geodésico de referencia: Datum ETRS-89, Coordenadas UTM referidas al Huso 30

# ESTUDIO AMBIENTAL ESTRATÉGICO. PLAN DE ORDENACIÓN TERRITORIAL DE LOS RECURSOS MINERALES DE LA REGIÓN DE MURCIA


TÉCNICO:
Fdo.Ricardo Zarandona Tellitu
Lcdo. en Ciencias Ambientales


EDICIÓN
SEPTIEMBRE 2021

VA5275-E/AE-DR-EN-CMPmmurcia-03-D01

620000 630000 640000 650000 660000 670000 680000

429000 428000 427000 426000 425000 424000

ALBACETE

ALICANTE

NOROESTE

RÍO MULA VEGA ALTA Y ORIENTAL

AREA METROPOLITANA DE MURCIA

ESTEPAS DE YECLA

SIERRA DEL BUEY

SIERRA DEL SERRAL

SIERRA DE SALINAS

SIERRA DE EL CARCHE

SIERRA DE LA PILA

Montealegre del Castillo · La Higuera · Las Anorias · Pinilla · Fuente-Álamo · La Encina · Caudete · Casas de Menor · Las Virtudes · Villegas ó Mardos · Ontur · Aljube · Santiago de Mora · Albatana · Cordovilla · Mora de Santa Quiteria · La Colonia Santa Eulalia · Minateda · La Horca · Cancárix · Pinoso · Encebras · La Romaneta · Rodriguillo · La Romana · La Sarana · Algueña · Salinas · Barbarroja · Hondón de · La Canalosa · El Rebalso · Lel · Ubeda · Fondo · Monóvar/Monó · Culebrón · Xirnolet · Cases del Senyor · Casas de Ibáñez · Parerón · Los Encantados · Fuente del Judío · Venta del Olivo · Casa del Calvo · Casa de Talón · Puerto Errado · El Canalón · Ascoy · El Boquerón · Casablanca · Cañada de la Leña · Barinas · Sierra de Salinas · La Capilla 1238 · Santa Bárbara 1150 · Madroño 1051 · Cerro de la Tienda 866

Laguna de Hoya Rasa · Laguna de Atalaya de los Ojicos · Embalse de Bayco · Embalse de Camarillas · Salinas de la Redonda · Salinas de Peñalba · Laguna de Salinas

Sierra de Conejeros · Sierra del Candil · Sierra de Umbría · Sierra de Olivar · Sierra del Reclot · Sierra d'Algaiat · Sierra de Enmedio · Sierra de Quipar · Sierra de Ascoy · Sierra de Cabeza del Asno · Sierra de Cancárix · Sierra de Enmedio · Sierra de Salinas

Cerro de la Cruz · Sierra de Lacera · Tobarillas · Tobarilla Baja · Las Atalayas · Arabí · El Miedo · El Pulpillo · Sierra de los Ladrones · Morrico del Morteruelo · Cerro Fortaleza · El Caserioncillo · Las Ribazas · La Atalayas · Las Moratillas · Cañada del Pulpillo · Umbría del Factor · Morrón del Puesto · Cuesta del Llano · El Pozancón · La Tella · Puerto de Juanilla · Cerro del Picaho · Picacho del Infierno · Sierra de los Gallanes · Sierra de la Cirgla · Sierra de los Bules · Sierra del Buey · Sierra de las Cabras · Sierra de la Pedrera · Sierra del Encabezado · Sierra Cabañera · Sierra de las Orejas · El Rico · Canteras · La Campana · Doncel · La Tomaza de Tomilla · Collado de las Hermanas · Cerro del Oro · Cerro de los Inques · Cerros de las Anegullas · Cerro del Comisario · Cerros Negros · La Encarada · Sierra de la Tienda · Sierra del Molar · Parra · Sierra de los Alcaceres · Lerma · Cerrico del Sabinar · Cerro del Águila · Collados Melizos · Collado de La Mata · Cerro Blanco · Cerro de las Focicas · Peña Bermeja · Peña Roja · Cerro de la Cruz · Tobarillas · Tobarilla Baja · Gamellejas · Cerro del Mancebo · Alto de las Losas · Hoya del Molidar · Altico de los Chapines · Alto del Resucadar · Cerro del Quemado · La Alberguilla · Sierra Lengua · Montes de Rosa · Cerro Colorado · Cerros de Hoya · Cerro Redondo · Alto del Patojo · Llano · La Bronquina · Camas Calejo · Pinillos · Hoya del Pozo · Los Cerricos del Campo · Sierra del Serral · Sierra de Salinas · Sierra · Lomas de Gamellejas · Sierra de las Parras · Sierra de Enmedio · Sierra de Quipar · Sierra de Ascoy · Sierra de Cabeza del Asno · Sierra de Cancárix · Sierra de Enmedio · Sierra de Salinas

RM-A14 · RM-A15 · RM-A17 · RM-A12 · RM-A21 · RM-A22 · RM-A23 · RM-A24 · RM-A25 · RM-A26 · RM-A27 · RM-A28 · RM-A29 · RM-A30 · RM-A31 · RM-A32 · RM-A33 · RM-A34 · RM-A35 · RM-A36 · RM-A37 · RM-A38 · RM-A39 · RM-A40 · RM-A41 · RM-A42 · RM-A43 · RM-A44 · RM-A45 · RM-A46 · RM-A47 · RM-A48 · RM-A49 · RM-A50 · RM-A51 · RM-A52 · RM-A53 · RM-A54 · RM-A55 · RM-A56 · RM-A57 · RM-A58 · RM-A59 · RM-A60 · RM-A61 · RM-A62 · RM-A63 · RM-A64 · RM-A65 · RM-A66 · RM-A67 · RM-A68 · RM-A69 · RM-A70 · RM-A71 · RM-A72 · RM-A73 · RM-A74 · RM-A75 · RM-A76 · RM-A77 · RM-A78 · RM-A79 · RM-A80 · RM-A81 · RM-A82 · RM-A83 · RM-A84 · RM-A85 · RM-A86 · RM-A87 · RM-A88 · RM-A89 · RM-A90 · RM-A91 · RM-A92 · RM-A93 · RM-A94 · RM-A95 · RM-A96 · RM-A97 · RM-A98 · RM-A99 · RM-A100 · RM-A101 · RM-A102 · RM-A103 · RM-A104 · RM-A105 · RM-A106 · RM-A107 · RM-A108 · RM-A109 · RM-A110 · RM-A111 · RM-A112 · RM-A113 · RM-A114 · RM-A115 · RM-A116 · RM-A117 · RM-A118 · RM-A119 · RM-A120 · RM-A121 · RM-A122 · RM-A123 · RM-A124 · RM-A125 · RM-A126 · RM-A127 · RM-A128 · RM-A129 · RM-A130 · RM-A131 · RM-A132 · RM-A133 · RM-A134 · RM-A135 · RM-A136 · RM-A137 · RM-A138 · RM-A139 · RM-A140 · RM-A141 · RM-A142 · RM-A143 · RM-A144 · RM-A145 · RM-A146 · RM-A147 · RM-A148 · RM-A149 · RM-A150 · RM-A151 · RM-A152 · RM-A153 · RM-A154 · RM-A155 · RM-A156 · RM-A157 · RM-A158 · RM-A159 · RM-A160 · RM-A161 · RM-A162 · RM-A163 · RM-A164 · RM-A165 · RM-A166 · RM-A167 · RM-A168 · RM-A169 · RM-A170 · RM-A171 · RM-A172 · RM-A173 · RM-A174 · RM-A175 · RM-A176 · RM-A177 · RM-A178 · RM-A179 · RM-A180 · RM-A181 · RM-A182 · RM-A183 · RM-A184 · RM-A185 · RM-A186 · RM-A187 · RM-A188 · RM-A189 · RM-A190 · RM-A191 · RM-A192 · RM-A193 · RM-A194 · RM-A195 · RM-A196 · RM-A197 · RM-A198 · RM-A199 · RM-A200 · RM-A201 · RM-A202 · RM-A203 · RM-A204 · RM-A205 · RM-A206 · RM-A207 · RM-A208 · RM-A209 · RM-A210 · RM-A211 · RM-A212 · RM-A213 · RM-A214 · RM-A215 · RM-A216 · RM-A217 · RM-A218 · RM-A219 · RM-A220 · RM-A221 · RM-A222 · RM-A223 · RM-A224 · RM-A225 · RM-A226 · RM-A227 · RM-A228 · RM-A229 · RM-A230 · RM-A231 · RM-A232 · RM-A233 · RM-A234 · RM-A235 · RM-A236 · RM-A237 · RM-A238 · RM-A239 · RM-A240 · RM-A241 · RM-A242 · RM-A243 · RM-A244 · RM-A245 · RM-A246 · RM-A247 · RM-A248 · RM-A249 · RM-A250 · RM-A251 · RM-A252 · RM-A253 · RM-A254 · RM-A255 · RM-A256 · RM-A257 · RM-A258 · RM-A259 · RM-A260 · RM-A261 · RM-A262 · RM-A263 · RM-A264 · RM-A265 · RM-A266 · RM-A267 · RM-A268 · RM-A269 · RM-A270 · RM-A271 · RM-A272 · RM-A273 · RM-A274 · RM-A275 · RM-A276 · RM-A277 · RM-A278 · RM-A279 · RM-A280 · RM-A281 · RM-A282 · RM-A283 · RM-A284 · RM-A285 · RM-A286 · RM-A287 · RM-A288 · RM-A289 · RM-A290 · RM-A291 · RM-A292 · RM-A293 · RM-A294 · RM-A295 · RM-A296 · RM-A297 · RM-A298 · RM-A299 · RM-A300 · RM-A301 · RM-A302 · RM-A303 · RM-A304 · RM-A305 · RM-A306 · RM-A307 · RM-A308 · RM-A309 · RM-A310 · RM-A311 · RM-A312 · RM-A313 · RM-A314 · RM-A315 · RM-A316 · RM-A317 · RM-A318 · RM-A319 · RM-A320 · RM-A321 · RM-A322 · RM-A323 · RM-A324 · RM-A325 · RM-A326 · RM-A327 · RM-A328 · RM-A329 · RM-A330 · RM-A331 · RM-A332 · RM-A333 · RM-A334 · RM-A335 · RM-A336 · RM-A337 · RM-A338 · RM-A339 · RM-A340 · RM-A341 · RM-A342 · RM-A343 · RM-A344 · RM-A345 · RM-A346 · RM-A347 · RM-A348 · RM-A349 · RM-A350 · RM-A351 · RM-A352 · RM-A353 · RM-A354 · RM-A355 · RM-A356 · RM-A357 · RM-A358 · RM-A359 · RM-A360 · RM-A361 · RM-A362 · RM-A363 · RM-A364 · RM-A365 · RM-A366 · RM-A367 · RM-A368 · RM-A369 · RM-A370 · RM-A371 · RM-A372 · RM-A373 · RM-A374 · RM-A375 · RM-A376 · RM-A377 · RM-A378 · RM-A379 · RM-A380 · RM-A381 · RM-A382 · RM-A383 · RM-A384 · RM-A385 · RM-A386 · RM-A387 · RM-A388 · RM-A389 · RM-A390 · RM-A391 · RM-A392 · RM-A393 · RM-A394 · RM-A395 · RM-A396 · RM-A397 · RM-A398 · RM-A399 · RM-A400 · RM-A401 · RM-A402 · RM-A403 · RM-A404 · RM-A405 · RM-A406 · RM-A407 · RM-A408 · RM-A409 · RM-A410 · RM-A411 · RM-A412 · RM-A413 · RM-A414 · RM-A415 · RM-A416 · RM-A417 · RM-A418 · RM-A419 · RM-A420 · RM-A421 · RM-A422 · RM-A423 · RM-A424 · RM-A425 · RM-A426 · RM-A427 · RM-A428 · RM-A429 · RM-A430 · RM-A431 · RM-A432 · RM-A433 · RM-A434 · RM-A435 · RM-A436 · RM-A437 · RM-A438 · RM-A439 · RM-A440 · RM-A441 · RM-A442 · RM-A443 · RM-A444 · RM-A445 · RM-A446 · RM-A447 · RM-A448 · RM-A449 · RM-A450 · RM-A451 · RM-A452 · RM-A453 · RM-A454 · RM-A455 · RM-A456 · RM-A457 · RM-A458 · RM-A459 · RM-A460 · RM-A461 · RM-A462 · RM-A463 · RM-A464 · RM-A465 · RM-A466 · RM-A467 · RM-A468 · RM-A469 · RM-A470 · RM-A471 · RM-A472 · RM-A473 · RM-A474 · RM-A475 · RM-A476 · RM-A477 · RM-A478 · RM-A479 · RM-A480 · RM-A481 · RM-A482 · RM-A483 · RM-A484 · RM-A485 · RM-A486 · RM-A487 · RM-A488 · RM-A489 · RM-A490 · RM-A491 · RM-A492 · RM-A493 · RM-A494 · RM-A495 · RM-A496 · RM-A497 · RM-A498 · RM-A499 · RM-A500 · RM-A501 · RM-A502 · RM-A503 · RM-A504 · RM-A505 · RM-A506 · RM-A507 · RM-A508 · RM-A509 · RM-A510 · RM-A511 · RM-A512 · RM-A513 · RM-A514 · RM-A515 · RM-A516 · RM-A517 · RM-A518 · RM-A519 · RM-A520 · RM-A521 · RM-A522 · RM-A523 · RM-A524 · RM-A525 · RM-A526 · RM-A527 · RM-A528 · RM-A529 · RM-A530 · RM-A531 · RM-A532 · RM-A533 · RM-A534 · RM-A535 · RM-A536 · RM-A537 · RM-A538 · RM-A539 · RM-A540 · RM-A541 · RM-A542 · RM-A543 · RM-A544 · RM-A545 · RM-A546 · RM-A547 · RM-A548 · RM-A549 · RM-A550 · RM-A551 · RM-A552 · RM-A553 · RM-A554 · RM-A555 · RM-A556 · RM-A557 · RM-A558 · RM-A559 · RM-A560 · RM-A561 · RM-A562 · RM-A563 · RM-A564 · RM-A565 · RM-A566 · RM-A567 · RM-A568 · RM-A569 · RM-A570 · RM-A571 · RM-A572 · RM-A573 · RM-A574 · RM-A575 · RM-A576 · RM-A577 · RM-A578 · RM-A579 · RM-A580 · RM-A581 · RM-A582 · RM-A583 · RM-A584 · RM-A585 · RM-A586 · RM-A587 · RM-A588 · RM-A589 · RM-A590 · RM-A591 · RM-A592 · RM-A593 · RM-A594 · RM-A595 · RM-A596 · RM-A597 · RM-A598 · RM-A599 · RM-A600 · RM-A601 · RM-A602 · RM-A603 · RM-A604 · RM-A605 · RM-A606 · RM-A607 · RM-A608 · RM-A609 · RM-A610 · RM-A611 · RM-A612 · RM-A613 · RM-A614 · RM-A615 · RM-A616 · RM-A617 · RM-A618 · RM-A619 · RM-A620 · RM-A621 · RM-A622 · RM-A623 · RM-A624 · RM-A625 · RM-A626 · RM-A627 · RM-A628 · RM-A629 · RM-A630 · RM-A631 · RM-A632 · RM-A633 · RM-A634 · RM-A635 · RM-A636 · RM-A637 · RM-A638 · RM-A639 · RM-A640 · RM-A641 · RM-A642 · RM-A643 · RM-A644 · RM-A645 · RM-A646 · RM-A647 · RM-A648 · RM-A649 · RM-A650 · RM-A651 · RM-A652 · RM-A653 · RM-A654 · RM-A655 · RM-A656 · RM-A657 · RM-A658 · RM-A659 · RM-A660 · RM-A661 · RM-A662 · RM-A663 · RM-A664 · RM-A665 · RM-A666 · RM-A667 · RM-A668 · RM-A669 · RM-A670 · RM-A671 · RM-A672 · RM-A673 · RM-A674 · RM-A675 · RM-A676 · RM-A677 · RM-A678 · RM-A679 · RM-A680 · RM-A681 · RM-A682 · RM-A683 · RM-A684 · RM-A685 · RM-A686 · RM-A687 · RM-A688 · RM-A689 · RM-A690 · RM-A691 · RM-A692 · RM-A693 · RM-A694 · RM-A695 · RM-A696 · RM-A697 · RM-A698 · RM-A699 · RM-A700 · RM-A701 · RM-A702 · RM-A703 · RM-A704 · RM-A705 · RM-A706 · RM-A707 · RM-A708 · RM-A709 · RM-A710 · RM-A711 · RM-A712 · RM-A713 · RM-A714 · RM-A715 · RM-A716 · RM-A717 · RM-A718 · RM-A719 · RM-A720 · RM-A721 · RM-A722 · RM-A723 · RM-A724 · RM-A725 · RM-A726 · RM-A727 · RM-A728 · RM-A729 · RM-A730 · RM-A731 · RM-A732 · RM-A733 · RM-A734 · RM-A735 · RM-A736 · RM-A737 · RM-A738 · RM-A739 · RM-A740 · RM-A741 · RM-A742 · RM-A743 · RM-A744 · RM-A745 · RM-A746 · RM-A747 · RM-A748 · RM-A749 · RM-A750 · RM-A751 · RM-A752 · RM-A753 · RM-A754 · RM-A755 · RM-A756 · RM-A757 · RM-A758 · RM-A759 · RM-A760 · RM-A761 · RM-A762 · RM-A763 · RM-A764 · RM-A765 · RM-A766 · RM-A767 · RM-A768 · RM-A769 · RM-A770 · RM-A771 · RM-A772 · RM-A773 · RM-A774 · RM-A775 · RM-A776 · RM-A777 · RM-A778 · RM-A779 · RM-A780 · RM-A781 · RM-A782 · RM-A783 · RM-A784 · RM-A785 · RM-A786 · RM-A787 · RM-A788 · RM-A789 · RM-A790 · RM-A791 · RM-A792 · RM-A793 · RM-A794 · RM-A795 · RM-A796 · RM-A797 · RM-A798 · RM-A799 · RM-A800 · RM-A801 · RM-A802 · RM-A803 · RM-A804 · RM-A805 · RM-A806 · RM-A807 · RM-A808 · RM-A809 · RM-A810 · RM-A811 · RM-A812 · RM-A813 · RM-A814 · RM-A815 · RM-A816 · RM-A817 · RM-A818 · RM-A819 · RM-A820 · RM-A821 · RM-A822 · RM-A823 · RM-A824 · RM-A825 · RM-A826 · RM-A827 · RM-A828 · RM-A829 · RM-A830 · RM-A831 · RM-A832 · RM-A833 · RM-A834 · RM-A835 · RM-A836 · RM-A837 · RM-A838 · RM-A839 · RM-A840 · RM-A841 · RM-A842 · RM-A843 · RM-A844 · RM-A845 · RM-A846 · RM-A847 · RM-A848 · RM-A849 · RM-A850 · RM-A851 · RM-A852 · RM-A853 · RM-A854 · RM-A855 · RM-A856 · RM-A857 · RM-A858 · RM-A859 · RM-A860 · RM-A861 · RM-A862 · RM-A863 · RM-A864 · RM-A865 · RM-A866 · RM-A867 · RM-A868 · RM-A869 · RM-A870 · RM-A871 · RM-A872 · RM-A873 · RM-A874 · RM-A875 · RM-A876 · RM-A877 · RM-A878 · RM-A879 · RM-A880 · RM-A881 · RM-A882 · RM-A883 · RM-A884 · RM-A885 · RM-A886 · RM-A887 · RM-A888 · RM-A889 · RM-A890 · RM-A891 · RM-A892 · RM-A893 · RM-A894 · RM-A895 · RM-A896 · RM-A897 · RM-A898 · RM-A899 · RM-A900 · RM-A901 · RM-A902 · RM-A903 · RM-A904 · RM-A905 · RM-A906 · RM-A907 · RM-A908 · RM-A909 · RM-A910 · RM-A911 · RM-A912 · RM-A913 · RM-A914 · RM-A915 · RM-A916 · RM-A917 · RM-A918 · RM-A919 · RM-A920 · RM-A921 · RM-A922 · RM-A923 · RM-A924 · RM-A925 · RM-A926 · RM-A927 · RM-A928 · RM-A929 · RM-A930 · RM-A931 · RM-A932 · RM-A933 · RM-A934 · RM-A935 · RM-A936 · RM-A937 · RM-A938 · RM-A939 · RM-A940 · RM-A941 · RM-A942 · RM-A943 · RM-A944 · RM-A945 · RM-A946 · RM-A947 · RM-A948 · RM-A949 · RM-A950 · RM-A951 · RM-A952 · RM-A953 · RM-A954 · RM-A955 · RM-A956 · RM-A957 · RM-A958 · RM-A959 · RM-A960 · RM-A961 · RM-A962 · RM-A963 · RM-A964 · RM-A965 · RM-A966 · RM-A967 · RM-A968 · RM-A969 · RM-A970 · RM-A971 · RM-A972 · RM-A973 · RM-A974 · RM-A975 · RM-A976 · RM-A977 · RM-A978 · RM-A979 · RM-A980 · RM-A981 · RM-A982 · RM-A983 · RM-A984 · RM-A985 · RM-A986 · RM-A987 · RM-A988 · RM-A989 · RM-A990 · RM-A991 · RM-A992 · RM-A993 · RM-A994 · RM-A995 · RM-A996 · RM-A997 · RM-A998 · RM-A999 · RM-A1000

N W E S

## LEYENDA TEMÁTICA

### ACTUACIONES ESTRUCTURANTES

- VIARIAS

### ACTUACIONES ESTRATÉGICAS

- POLÍGONO INDUSTRIAL MINERO O PIM
- RESERVA ESTRATÉGICA REGIONAL DE SUELO DESTINADO A ACTIVIDADES NO MINERAS LIGADAS A LA MINERÍA O RERMI
- ZONAS DE APROVECHAMIENTO Y TRANSFORMACIÓN DE RECURSOS MINERALES O ZAT

### CATEGORIAS DE ORDENACIÓN DEL SUELO

ZONAS YA APROVECHADAS

- ZONAS YA APROVECHADAS NO RESTAURADAS
- ZONAS DE SUELO AFECTO POR RIESGOS DE LA MINERÍA

ZONAS EN APROVECHAMIENTO (EXISTENTES Y ADECUACIONES)

- ZONAS EN APROVECHAMIENTO AUTORIZADO
- ZONAS EN APROVECHAMIENTO EXTRAPERIMETRAL REGULARIZABLE
- ZONAS EN APROVECHAMIENTO EXTRAPERIMETRAL NO REGULARIZABLE
- ZONAS PARA PLANTAS Y ACOPIOS

ZONAS APROVECHABLES (POTENCIALES)

- ZONAS APROVECHABLES DE PRIORIDAD I
- ZONAS APROVECHABLES DE PRIORIDAD II
- ZONAS APROVECHABLES DE PRIORIDAD III

## BASE CARTOGRÁFICA

- Núcleos Urbanos
- Autovias / Autopistas
- Carretera Nacional Ministerio Fomento
- Carretera Autonómica Primer Nivel
- Carretera Autonómica Segundo Nivel
- Carretera Autonómica Tercer Nivel
- Autovias / Autopistas en construcción o en proyecto
- Carretera Autonómica Segundo Nivel en construcción o en proyecto
- FF.CC
- Líneas Eléctricas
- Cauces
- Limite Comunidad Autónoma
- Limite Comarcal
- Limite Municipal

FUENTE:
- Base Cartográfica: Mapa Topográfico Nacional 1:200.000, Murcia
- Información Minería: Elaboración propia
- Fecha de referencia de la cartografía: 2021

**DISTRIBUCIÓN DE ZONAS**




ESCALA: 1:2.000.000

Región de Murcia
Consejería de Empresa, Empleo, Universidades y Portavocía
Dirección General de Energía y Actividad Industrial y Minera

TYPSA INGENIEROS CONSULTORES Y ARQUITECTOS

# EA 4

**ACTUACIONES DEL PLAN**
MOTREM
**ZONA DEL ALTIPLANO**

Escala: 1:100.000 Original A-1

0 1 2 3 4 5 6 Km.

Sistema geodésico de referencia Datum ETRS89
Coordenadas UTM referidas al Huso 30

**ESTUDIO AMBIENTAL ESTRATÉGICO. PLAN DE ORDENACIÓN TERRITORIAL DE LOS RECURSOS MINERALES DE LA REGIÓN DE MURCIA**


TÉCNICO:
Fdo.Ricardo Zarandona Tellitu
Lcdo. en Ciencias Ambientales


EDICIÓN SEPTIEMBRE 2021


EA-5275-EAE-DIN-MOTREMaltiplano-04-2021

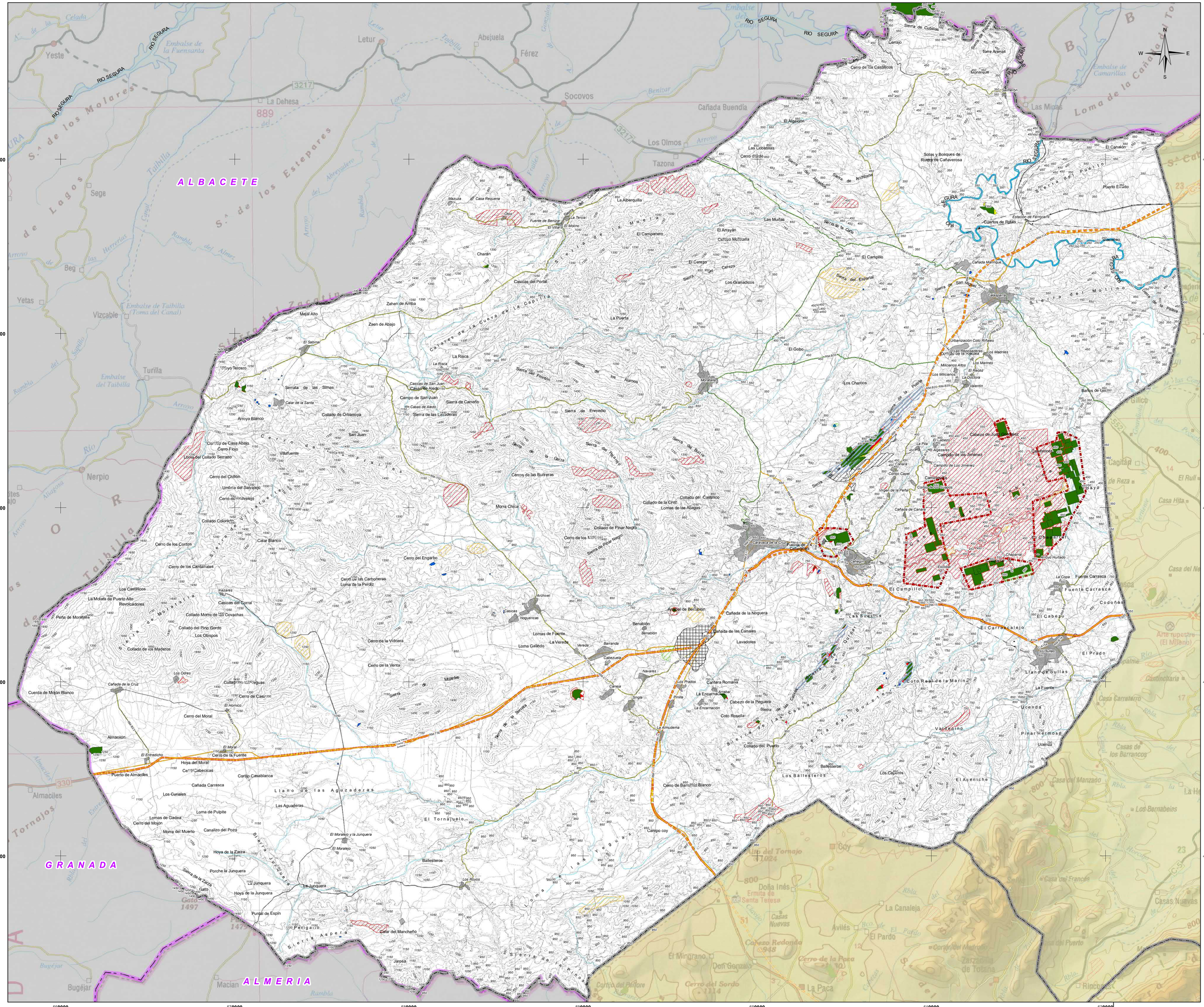
560000
570000
580000
590000
600000
610000
620000
424000
423000
422000
421000
420000
ALBACETE
GRANADA
ALMERIA
RIO SEGURA
Yeste
Letur
Abejuela
Férez
Socovos
La Dehesa
Cañada Buendía
Los Olmos
Tazona
Las Minas
Sega
Beg
Yetas
Vizcable
Turilla
Nerpio
Almaciles
Tornajos
Bugéjar
Macian
Sierra de los Molares
Sierra de los Estepares
Sierra de la Molata
Sierra de la Cabrilla
Sierra de la Cabrilla de la Cueva de la Cabrilla
Sierra de la Cabrilla de la Cueva de la Cabrilla de la Cueva de la Cabrilla
Sierra de la Cabrilla de la Cueva de la Cabrilla de la Cueva de la Cabrilla de la Cueva de la Cabrilla
Sierra de la Cabrilla de la Cueva de la Cabrilla de la Cueva de la Cabrilla de la Cueva de la Cabrilla de la Cueva de la Cabrilla
Sierra de la Cabrilla de la Cueva de la Cabrilla de la Cueva de la Cabrilla de la Cueva de la Cabrilla de la Cueva de la Cabrilla de la Cueva de la Cabrilla
Sierra de la Cabrilla de la Cueva de la Cabrilla de la Cueva de la Cabrilla de la Cueva de la Cabrilla de la Cueva de la Cabrilla de la Cueva de la Cabrilla de la Cueva de la Cabrilla
Sierra de la Cabrilla de la Cueva de la Cabrilla de la Cueva de la Cabrilla de la Cueva de la Cabrilla de la Cueva de la Cabrilla de la Cueva de la Cabrilla de la Cueva de la Cabrilla de la Cueva de la Cabrilla
Sierra de la Cabrilla de la Cueva de la Cabrilla de la Cueva de la Cabrilla de la Cueva de la Cabrilla de la Cueva de la Cabrilla de la Cueva de la Cabrilla de la Cueva de la Cabrilla de la Cueva de la Cabrilla de la Cueva de la Cabrilla
Sierra de la Cabrilla de la Cueva de la Cabrilla de la Cueva de la Cabrilla de la Cueva de la Cabrilla de la Cueva de la Cabrilla de la Cueva de la Cabrilla de la Cueva de la Cabrilla de la Cueva de la Cabrilla de la Cueva de la Cabrilla de la Cueva de la Cabrilla
Sierra de la Cabrilla de la Cueva de la Cabrilla de la Cueva de la Cabrilla de la Cueva de la Cabrilla de la Cueva de la Cabrilla de la Cueva de la Cabrilla de la Cueva de la Cabrilla de la Cueva de la Cabrilla de la Cueva de la Cabrilla de la Cueva de la Cabrilla de la Cueva de la Cabrilla
Sierra de la Cabrilla de la Cueva de la Cabrilla de la Cueva de la Cabrilla de la Cueva de la Cabrilla de la Cueva de la Cabrilla de la Cueva de la Cabrilla de la Cueva de la Cabrilla de la Cueva de la Cabrilla de la Cueva de la Cabrilla de la Cueva de la Cabrilla de la Cueva de la Cabrilla de la Cueva de la Cabrilla
Sierra de la Cabrilla de la Cueva de la Cabrilla de la Cueva de la Cabrilla de la Cueva de la Cabrilla de la Cueva de la Cabrilla de la Cueva de la Cabrilla de la Cueva de la Cabrilla de la Cueva de la Cabrilla de la Cueva de la Cabrilla de la Cueva de la Cabrilla de la Cueva de la Cabrilla de la Cueva de la Cabrilla de la Cueva de la Cabrilla
Sierra de la Cabrilla de la Cueva de la Cabrilla de la Cueva de la Cabrilla de la Cueva de la Cabrilla de la Cueva de la Cabrilla de la Cueva de la Cabrilla de la Cueva de la Cabrilla de la Cueva de la Cabrilla de la Cueva de la Cabrilla de la Cueva de la Cabrilla de la Cueva de la Cabrilla de la Cueva de la Cabrilla de la Cueva de la Cabrilla de la Cueva de la Cabrilla
Sierra de la Cabrilla de la Cueva de la Cabrilla de la Cueva de la Cabrilla de la Cueva de la Cabrilla de la Cueva de la Cabrilla de la Cueva de la Cabrilla de la Cueva de la Cabrilla de la Cueva de la Cabrilla de la Cueva de la Cabrilla de la Cueva de la Cabrilla de la Cueva de la Cabrilla de la Cueva de la Cabrilla de la Cueva de la Cabrilla de la Cueva de la Cabrilla de la Cueva de la Cabrilla
Sierra de la Cabrilla de la Cueva de la Cabrilla de la Cueva de la Cabrilla de la Cueva de la Cabrilla de la Cueva de la Cabrilla de la Cueva de la Cabrilla de la Cueva de la Cabrilla de la Cueva de la Cabrilla de la Cueva de la Cabrilla de la Cueva de la Cabrilla de la Cueva de la Cabrilla de la Cueva de la Cabrilla de la Cueva de la Cabrilla de la Cueva de la Cabrilla de la Cueva de la Cabrilla de la Cueva de la Cabrilla
Sierra de la Cabrilla de la Cueva de la Cabrilla de la Cueva de la Cabrilla de la Cueva de la Cabrilla de la Cueva de la Cabrilla de la Cueva de la Cabrilla de la Cueva de la Cabrilla de la Cueva de la Cabrilla de la Cueva de la Cabrilla de la Cueva de la Cabrilla de la Cueva de la Cabrilla de la Cueva de la Cabrilla de la Cueva de la Cabrilla de la Cueva de la Cabrilla de la Cueva de la Cabrilla de la Cueva

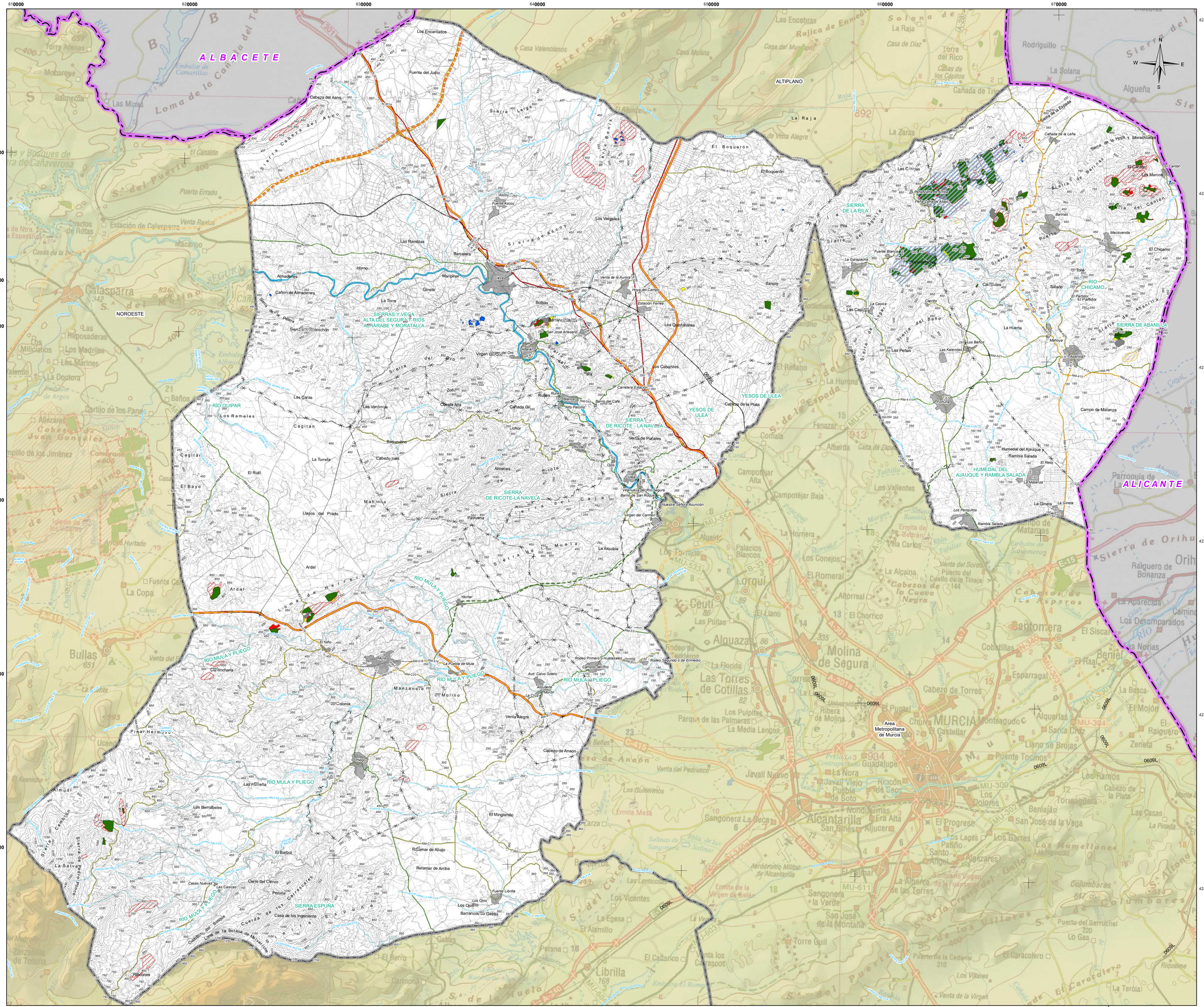
ALBACETE
ALICANTE
NOROESTE
ALTIPLANO
SIERRAS Y VEGA ALTA DEL SEGURA Y RIOS ARGAR, ARABE Y MORATALLA
SIERRA DE LA RILA
SIERRA DE ABANILLA
RIO CHICAMO
RIO QUIPAR
SIERRA DE RICOTE - LA NAVELA
YESOS DE ULEA
HUMEDAL DEL AJAUQUE Y RAMBLA SALADA
SIERRA ESPUÑA
RIO MULA Y PLIEGO
Area Metropolitana de Murcia
Los Encantados
Fuente del Judío
Cabeza del Asno
Sierra Larga
Sierra Cabeza del Asno
Sierra de Ascoy
Fuente Ascoy
Los Vegales
Las Ramblas
Barratera
Horno
Manchinar
Cezo
Almadenes
Cañón de Almadenes
Ginete
La Torre
Sierra de Pelera
Sierra de Enmedio
Bolbax
Barranco Hondo
Venta de la Aurora
Fuente de Campo
Estación Ferrea
Sanjoy
Los Cuartanares
Los Cabañiles
Virgen Virgen del Oro
Adarax
Rodeo Rural
Rodeo Blanco
Barrio del Café
Alto Palomo
Cañada Gil
Cresta Alta
Zoll
Las Caras
Las Ventiscas
Los Rameles
Cagitán
Lichor
Barranquete
Cabezo Inés
La Torreta
El Rutil
El Bayo
Cagitar
Almeces
Sierra de Ricote
Sierra de Carrascoy
Mah
Llanos del Prado
Pasruena
Ardal
Yechar
El Niño
Cañada Honda
La Puebla de Mula
Rodeo Primero o Huertezales
Rodeo Segundo o de Enmedio
Campos de Arriba
Avd. Calvo Sotelo
Ciudad Morón
La Cruz
Manzanera
Molino
Colonia
Ventas Alegre
Pinar Hermoso
Cabezo de Anaón
Pozuelo
Las Morreñas
Almudi
Los Bermalleles
El Barbol
Retamar de Abajo
Retamar de Arriba
Fuente Librilla
Los Ojos
Barrancos de Gebas
Casas Nuevas
Las Cascas
Cerro del Ciervo
Peroniel
Casa de los Ingenieros
Cuerda de los Carrascales
Cuerda de la Solana de Miravetes
Loma de la Solana de Miravetes
Cabezo del Bosque
Rincones
Sierra de Ardal
Sierra de Pinos
La Selva
Sierra de Cambrón
Sierra de Pelera
Sierra del Pro
Sierra de Mula
Sierra de Herrera
Loma de Herrera
Sierra de Benis
Sierra de Ascoy
Sierra de la Rila
Sierra del Aguila
Sierra del Puerto
Sierra del Baño
Sierra de Abanilla
Sierra de la Horca y Morachuelos
Sierra de las Barras
Sierra del Carrión
Sierra de Orihuela
Sierra de la Espada
Cañada de la Leña
Peñas Negras de Arriba
Peñas Negras de Abajo
Las Crucetas
Fuente Blanca
La Garapacha
Pita
Las Casicas
La Casica
Las Casicas
Canales
Los Baños
Las Kalendas
Las Peñas
La Huerta
Manoya
Los Pericos
El Parrico
El Parridor
Tobal
Salado
Macavenda
Bannas
Puerto
El Chicamo
El Carrizo
Los Marcos
El Carrión
Peñas Negras de Arriba
Campo de Malanza
Humedal del Ajauque
Rambla Salada
El Reliq
La Matanza
La Gineta
Los Periquitos
Rambla Salada
Puntal
Cabezo de Torres
Alquerías
Santa Cruz
Llano de Brujas
Raiguero
Zeneta
Los Ramos
Cabezo de la Plata
Las Casas
La Pinada
Torreagüera
Benlajan
San José de la Vega
Los Barres
Los Hamelianas
Los Dolores
El Progreso
Patiño
Santo Angel
Los Lages
Alquerías
Beniel
El Raal
El Siscar
Las Norias
Los Desamparados
La Aparecida
Camino
Río
Hurchillo
Cobatillas
Esparragal
Cabezo de Torres
Molina de Segura
Las Torres de Cotillas
Los Pulpites
Parque de las Palmeras
La Media Lengua
Ribera de Molina
La Florida
Torres de Cotillas
Rodeo de enmedio
Alguazas
Ceutí
Las Pulas
El Llano
El Chorrico
Lorquí
El Romeral
Campotéjar Alta
Campotéjar Baja
Los Valientes
Los Tiranos
Los Conejos
La Hornera
Palacios Blancos
Algaida
Palacios
Los Villares
Los Carasoles
Librilla
El Berro
Gebas
Perana
El Alamillo
Casa del Cura
Casa del Murciano
Casa Valencianos
Casa Molina
Casa de Díaz
Torre del Rico
Casas de los Capitos
Cañada de Tripa
Rajica de Enmedio
Solana de la Raja
La Raja
La Vista Alegre
La Zarza
Fenazar
Alberda
Comala
Primer Tramo
Segundo Tramo
Tercer Tramo
Cuarto Tramo
Quinto Tramo
Sexto Tramo
Séptimo Tramo
Octavo Tramo
Noveno Tramo
Décimo Tramo
Undécimo Tramo
Duodécimo Tramo
Decimotercero Tramo
Decimocuarto Tramo
Decimoquinto Tramo
Decimosexto Tramo
Decimoséptimo Tramo
Decimoctavo Tramo
Decimonoveno Tramo
Vigésimo Tramo
Vigésimo Primero Tramo
Vigésimo Segundo Tramo
Vigésimo Tercero Tramo
Vigésimo Cuarto Tramo
Vigésimo Quinto Tramo
Vigésimo Sexto Tramo
Vigésimo Séptimo Tramo
Vigésimo Octavo Tramo
Vigésimo Noveno Tramo
Trigésimo Tramo
Trigésimo Primero Tramo
Trigésimo Segundo Tramo
Trigésimo Tercero Tramo
Trigésimo Cuarto Tramo
Trigésimo Quinto Tramo
Trigésimo Sexto Tramo
Trigésimo Séptimo Tramo
Trigésimo Octavo Tramo
Trigésimo Noveno Tramo
Cuadragésimo Tramo
Cuadragésimo Primero Tramo
Cuadragésimo Segundo Tramo
Cuadragésimo Tercero Tramo
Cuadragésimo Cuarto Tramo
Cuadragésimo Quinto Tramo
Cuadragésimo Sexto Tramo
Cuadragésimo Séptimo Tramo
Cuadragésimo Octavo Tramo
Cuadragésimo Noveno Tramo
Quincuagésimo Tramo
Quincuagésimo Primero Tramo
Quincuagésimo Segundo Tramo
Quincuagésimo Tercero Tramo
Quincuagésimo Cuarto Tramo
Quincuagésimo Quinto Tramo
Quincuagésimo Sexto Tramo
Quincuagésimo Séptimo Tramo
Quincuagésimo Octavo Tramo
Quincuagésimo Noveno Tramo
Sexagésimo Tramo
Sexagésimo Primero Tramo
Sexagésimo Segundo Tramo
Sexagésimo Tercero Tramo
Sexagésimo Cuarto Tramo
Sexagésimo Quinto Tramo
Sexagésimo Sexto Tramo
Sexagésimo Séptimo Tramo
Sexagésimo Octavo Tramo
Sexagésimo Noveno Tramo
Septuagésimo Tramo
Septuagésimo Primero Tramo
Septuagésimo Segundo Tramo
Septuagésimo Tercero Tramo
Septuagésimo Cuarto Tramo
Septuagésimo Quinto Tramo
Septuagésimo Sexto Tramo
Septuagésimo Séptimo Tramo
Septuagésimo Octavo Tramo
Septuagésimo Noveno Tramo
Octogésimo Tramo
Octogésimo Primero Tramo
Octogésimo Segundo Tramo
Octogésimo Tercero Tramo
Octogésimo Cuarto Tramo
Octogésimo Quinto Tramo
Octogésimo Sexto Tramo
Octogésimo Séptimo Tramo
Octogésimo Octavo Tramo
Octogésimo Noveno Tramo
Nonagésimo Tramo
Nonagésimo Primero Tramo
Nonagésimo Segundo Tramo
Nonagésimo Tercero Tramo
Nonagésimo Cuarto Tramo
Nonagésimo Quinto Tramo
Nonagésimo Sexto Tramo
Nonagésimo Séptimo Tramo
Nonagésimo Octavo Tramo
Nonagésimo Noveno Tramo
Centésimo Tramo
Centésimo Primero Tramo
Centésimo Segundo Tramo
Centésimo Tercero Tramo
Centésimo Cuarto Tramo
Centésimo Quinto Tramo
Centésimo Sexto Tramo
Centésimo Séptimo Tramo
Centésimo Octavo Tramo
Centésimo Noveno Tramo
Centésimo Décimo Tramo
Centésimo Undécimo Tramo
Centésimo Duodécimo Tramo
Centésimo Decimotercero Tramo
Centésimo Decimocuarto Tramo
Centésimo Decimoquinto Tramo
Centésimo Decimosexto Tramo
Centésimo Decimoséptimo Tramo
Centésimo Decimoctavo Tramo
Centésimo Decimonoveno Tramo
Centésimo Vigésimo Tramo
Centésimo Vigésimo Primero Tramo
Centésimo Vigésimo Segundo Tramo
Centésimo Vigésimo Tercero Tramo
Centésimo Vigésimo Cuarto Tramo
Centésimo Vigésimo Quinto Tramo
Centésimo Vigésimo Sexto Tramo
Centésimo Vigésimo Séptimo Tramo
Centésimo Vigésimo Octavo Tramo
Centésimo Vigésimo Noveno Tramo
Centésimo Trigésimo Tramo
Centésimo Trigésimo Primero Tramo
Centésimo Trigésimo Segundo Tramo
Centésimo Trigésimo Tercero Tramo
Centésimo Trigésimo Cuarto Tramo
Centésimo Trigésimo Quinto Tramo
Centésimo Trigésimo Sexto Tramo
Centésimo Trigésimo Séptimo Tramo
Centésimo Trigésimo Octavo Tramo
Centésimo Trigésimo Noveno Tramo
Centésimo Cuadragésimo Tramo
Centésimo Cuadragésimo Primero Tramo
Centésimo Cuadragésimo Segundo Tramo
Centésimo Cuadragésimo Tercero Tramo
Centésimo Cuadragésimo Cuarto Tramo
Centésimo Cuadragésimo Quinto Tramo
Centésimo Cuadragésimo Sexto Tramo
Centésimo Cuadragésimo Séptimo Tramo
Centésimo Cuadragésimo Octavo Tramo
Centésimo Cuadragésimo Noveno Tramo
Centésimo Quincuagésimo Tramo
Centésimo Quincuagésimo Primero Tramo
Centésimo Quincuagésimo Segundo Tramo
Centésimo Quincuagésimo Tercero Tramo
Centésimo Quincuagésimo Cuarto Tramo
Centésimo Quincuagésimo Quinto Tramo
Centésimo Quincuagésimo Sexto Tramo
Centésimo Quincuagésimo Séptimo Tramo
Centésimo Quincuagésimo Octavo Tramo
Centésimo Quincuagésimo Noveno Tramo
Centésimo Sexagésimo Tramo
Centésimo Sexagésimo Primero Tramo
Centésimo Sexagésimo Segundo Tramo
Centésimo Sexagésimo Tercero Tramo
Centésimo Sexagésimo Cuarto Tramo
Centésimo Sexagésimo Quinto Tramo
Centésimo Sexagésimo Sexto Tramo
Centésimo Sexagésimo Séptimo Tramo
Centésimo Sexagésimo Octavo Tramo
Centésimo Sexagésimo Noveno Tramo
Centésimo Septuagésimo Tramo
Centésimo Septuagésimo Primero Tramo
Centésimo Septuagésimo Segundo Tramo
Centésimo Septuagésimo Tercero Tramo
Centésimo Septuagésimo Cuarto Tramo
Centésimo Septuagésimo Quinto Tramo
Centésimo Septuagésimo Sexto Tramo
Centésimo Septuagésimo Séptimo Tramo
Centésimo Septuagésimo Octavo Tramo
Centésimo Septuagésimo Noveno Tramo
Centésimo Octogésimo Tramo
Centésimo Octogésimo Primero Tramo
Centésimo Octogésimo Segundo Tramo
Centésimo Octogésimo Tercero Tramo
Centésimo Octogésimo Cuarto Tramo
Centésimo Octogésimo Quinto Tramo
Centésimo Octogésimo Sexto Tramo
Centésimo Octogésimo Séptimo Tramo
Centésimo Octogésimo Octavo Tramo
Centésimo Octogésimo Noveno Tramo
Centésimo Nonagésimo Tramo
Centésimo Nonagésimo Primero Tramo
Centésimo Nonagésimo Segundo Tramo
Centésimo Nonagésimo Tercero Tramo
Centésimo Nonagésimo Cuarto Tramo
Centésimo Nonagésimo Quinto Tramo
Centésimo Nonagésimo Sexto Tramo
Centésimo Nonagésimo Séptimo Tramo
Centésimo Nonagésimo Octavo Tramo
Centésimo Nonagésimo Noveno Tramo
Ducentésimo Tramo
Ducentésimo Primero Tramo
Ducentésimo Segundo Tramo
Ducentésimo Tercero Tramo
Ducentésimo Cuarto Tramo
Ducentésimo Quinto Tramo
Ducentésimo Sexto Tramo
Ducentésimo Séptimo Tramo
Ducentésimo Octavo Tramo
Ducentésimo Noveno Tramo
Ducentésimo Décimo Tramo
Ducentésimo Undécimo Tramo
Ducentésimo Duodécimo Tramo
Ducentésimo Decimotercero Tramo
Ducentésimo Decimocuarto Tramo
Ducentésimo Decimoquinto Tramo
Ducentésimo Decimosexto Tramo
Ducentésimo Decimoséptimo Tramo
Ducentésimo Decimoctavo Tramo
Ducentésimo Decimonoveno Tramo
Ducentésimo Vigésimo Tramo
Ducentésimo Vigésimo Primero Tramo
Ducentésimo Vigésimo Segundo Tramo
Ducentésimo Vigésimo Tercero Tramo
Ducentésimo Vigésimo Cuarto Tramo
Ducentésimo Vigésimo Quinto Tramo
Ducentésimo Vigésimo Sexto Tramo
Ducentésimo Vigésimo Séptimo Tramo
Ducentésimo Vigésimo Octavo Tramo
Ducentésimo Vigésimo Noveno Tramo
Ducentésimo Trigésimo Tramo
Ducentésimo Trigésimo Primero Tramo
Ducentésimo Trigésimo Segundo Tramo
Ducentésimo Trigésimo Tercero Tramo
Ducentésimo Trigésimo Cuarto Tramo
Ducentésimo Trigésimo Quinto Tramo
Ducentésimo Trigésimo Sexto Tramo
Ducentésimo Trigésimo Séptimo Tramo
Ducentésimo Trigésimo Octavo Tramo
Ducentésimo Trigésimo Noveno Tramo
Ducentésimo Cuadragésimo Tramo
Ducentésimo Cuadragésimo Primero Tramo
Ducentésimo Cuadragésimo Segundo Tramo
Ducentésimo Cuadragésimo Tercero Tramo
Ducentésimo Cuadragésimo Cuarto Tramo
Ducentésimo Cuadragésimo Quinto Tramo
Ducentésimo Cuadragésimo Sexto Tramo
Ducentésimo Cuadragésimo Séptimo Tramo
Ducentésimo Cuadragésimo Octavo Tramo
Ducentésimo Cuadragésimo Noveno Tramo
Ducentésimo Quincuagésimo Tramo
Ducentésimo Quincuagésimo Primero Tramo
Ducentésimo Quincuagésimo Segundo Tramo
Ducentésimo Quincuagésimo Tercero Tramo
Ducentésimo Quincuagésimo Cuarto Tramo
Ducentésimo Quincuagésimo Quinto Tramo
Ducentésimo Quincuagésimo Sexto Tramo
Ducentésimo Quincuagésimo Séptimo Tramo
Ducentésimo Quincuagésimo Octavo Tramo
Ducentésimo Quincuagésimo Noveno Tramo
Ducentésimo Sexagésimo Tramo
Ducentésimo Sexagésimo Primero Tramo
Ducentésimo Sexagésimo Segundo Tramo
Ducentésimo Sexagésimo Tercero Tramo
Ducentésimo Sexagésimo Cuarto Tramo
Ducentésimo Sexagésimo Quinto Tramo
Ducentésimo Sexagésimo Sexto Tramo
Ducentésimo Sexagésimo Séptimo Tramo
Ducentésimo Sexagésimo Octavo Tramo
Ducentésimo Sexagésimo Noveno Tramo
Ducentésimo Septuagésimo Tramo
Ducentésimo Septuagésimo Primero Tramo
Ducentésimo Septuagésimo Segundo Tramo
Ducentésimo Septuagésimo Tercero Tramo
Ducentésimo Septuagésimo Cuarto Tramo
Ducentésimo Septuagésimo Quinto Tramo
Ducentésimo Septuagésimo Sexto Tramo
Ducentésimo Septuagésimo Séptimo Tramo
Ducentésimo Septuagésimo Octavo Tramo
Ducentésimo Septuagésimo Noveno Tramo
Ducentésimo Octogésimo Tramo
Ducentésimo Octogésimo Primero Tramo
Ducentésimo Octogésimo Segundo Tramo
Ducentésimo Octogésimo Tercero Tramo
Ducentésimo Octogésimo Cuarto Tramo
Ducentésimo Octogésimo Quinto Tramo
Ducentésimo Octogésimo Sexto Tramo
Ducentésimo Octogésimo Séptimo Tramo
Ducentésimo Octogésimo Octavo Tramo
Ducentésimo Octogésimo Noveno Tramo
Ducentésimo Nonagésimo Tramo
Ducentésimo Nonagésimo Primero Tramo
Ducentésimo Nonagésimo Segundo Tramo
Ducentésimo Nonagésimo Tercero Tramo
Ducentésimo Nonagésimo Cuarto Tramo
Ducentésimo Nonagésimo Quinto Tramo
Ducentésimo Nonagésimo Sexto Tramo
Ducentésimo Nonagésimo Séptimo Tramo
Ducentésimo Nonagésimo Octavo Tramo
Ducentésimo Nonagésimo Noveno Tramo
Tercentésimo Tramo
Tercentésimo Primero Tramo
Tercentésimo Segundo Tramo
Tercentésimo Tercero Tramo
Tercentésimo Cuarto Tramo
Tercentésimo Quinto Tramo
Tercentésimo Sexto Tramo
Tercentésimo Séptimo Tramo
Tercentésimo Octavo Tramo
Tercentésimo Noveno Tramo
Tercentésimo Décimo Tramo
Tercentésimo Undécimo Tramo
Tercentésimo Duodécimo Tramo
Tercentésimo Decimotercero Tramo
Tercentésimo Decimocuarto Tramo
Tercentésimo Decimoquinto Tramo
Tercentésimo Decimosexto Tramo
Tercentésimo Decimoséptimo Tramo
Tercentésimo Decimoctavo Tramo
Tercentésimo Decimonoveno Tramo
Tercentésimo Vigésimo Tramo
Tercentésimo Vigésimo Primero Tramo
Tercentésimo Vigésimo Segundo Tramo
Tercentésimo Vigésimo Tercero Tramo
Tercentésimo Vigésimo Cuarto Tramo
Tercentésimo Vigésimo Quinto Tramo
Tercentésimo Vigésimo Sexto Tramo
Tercentésimo Vigésimo Séptimo Tramo
Tercentésimo Vigésimo Octavo Tramo
Tercentésimo Vigésimo Noveno Tramo
Tercentésimo Trigésimo Tramo
Tercentésimo Trigésimo Primero Tramo
Tercentésimo Trigésimo Segundo Tramo
Tercentésimo Trigésimo Tercero Tramo
Tercentésimo Trigésimo Cuarto Tramo
Tercentésimo Trigésimo Quinto Tramo
Tercentésimo Trigésimo Sexto Tramo
Tercentésimo Trigésimo Séptimo Tramo
Tercentésimo Trigésimo Octavo Tramo
Tercentésimo Trigésimo Noveno Tramo
Tercentésimo Cuadragésimo Tramo
Tercentésimo Cuadragésimo Primero Tramo
Tercentésimo Cuadragésimo Segundo Tramo
Tercentésimo Cuadragésimo Tercero Tramo
Tercentésimo Cuadragésimo Cuarto Tramo
Tercentésimo Cuadragésimo Quinto Tramo
Tercentésimo Cuadragésimo Sexto Tramo
Tercentésimo Cuadragésimo Séptimo Tramo
Tercentésimo Cuadragésimo Octavo Tramo
Tercentésimo Cuadragésimo Noveno Tramo
Tercentésimo Quincuagésimo Tramo
Tercentésimo Quincuagésimo Primero Tramo
Tercentésimo Quincuagésimo Segundo Tramo
Tercentésimo Quincuagésimo Tercero Tramo
Tercentésimo Quincuagésimo Cuarto Tramo
Tercentésimo Quincuagésimo Quinto Tramo
Tercentésimo Quincuagésimo Sexto Tramo
Tercentésimo Quincuagésimo Séptimo Tramo
Tercentésimo Quincuagésimo Octavo Tramo
Tercentésimo Quincuagésimo Noveno Tramo
Tercentésimo Sexagésimo Tramo
Tercentésimo Sexagésimo Primero Tramo
Tercentésimo Sexagésimo Segundo Tramo
Tercentésimo Sexagésimo Tercero Tramo
Tercentésimo Sexagésimo Cuarto Tramo
Tercentésimo Sexagésimo Quinto Tramo
Tercentésimo Sexagésimo Sexto Tramo
Tercentésimo Sexagésimo Séptimo Tramo
Tercentésimo Sexagésimo Octavo Tramo
Tercentésimo Sexagésimo Noveno Tramo
Tercentésimo Septuagésimo Tramo
Tercentésimo Septuagésimo Primero Tramo
Tercentésimo Septuagésimo Segundo Tramo
Tercentésimo Septuagésimo Tercero Tramo
Tercentésimo Septuagésimo Cuarto Tramo
Tercentésimo Septuagésimo Quinto Tramo
Tercentésimo Septuagésimo Sexto Tramo
Tercentésimo Septuagésimo Séptimo Tramo
Tercentésimo Septuagésimo Octavo Tramo
Tercentésimo Septuagésimo Noveno Tramo
Tercentésimo Octogésimo Tramo
Tercentésimo Octogésimo Primero Tramo
Tercentésimo Octogésimo Segundo Tramo
Tercentésimo Octogésimo Tercero Tramo
Tercentésimo Octogésimo Cuarto Tramo
Tercentésimo Octogésimo Quinto Tramo
Tercentésimo Octogésimo Sexto Tramo
Tercentésimo Octogésimo Séptimo Tramo
Tercentésimo Octogésimo Octavo Tramo
Tercentésimo Octogésimo Noveno Tramo
Tercentésimo Nonagésimo Tramo
Tercentésimo Nonagésimo Primero Tramo
Tercentésimo Nonagésimo Segundo Tramo
Tercentésimo Nonagésimo Tercero Tramo
Tercentésimo Nonagésimo Cuarto Tramo
Tercentésimo Nonagésimo Quinto Tramo
Tercentésimo Nonagésimo Sexto Tramo
Tercentésimo Nonagésimo Séptimo Tramo
Tercentésimo Nonagésimo Octavo Tramo
Tercentésimo Nonagésimo Noveno Tramo
Cuadringentésimo Tramo
Cuadringentésimo Primero Tramo
Cuadringentésimo Segundo Tramo
Cuadringentésimo Tercero Tramo
Cuadringentésimo Cuarto Tramo
Cuadringentésimo Quinto Tramo
Cuadringentésimo Sexto Tramo
Cuadringentésimo Séptimo Tramo
Cuadringentésimo Octavo Tramo
Cuadringentésimo Noveno Tramo
Cuadringentésimo Décimo Tramo
Cuadringentésimo Undécimo Tramo
Cuadringentésimo Duodécimo Tramo
Cuadringentésimo Decimotercero Tramo
Cuadringentésimo Decimocuarto Tramo
Cuadringentésimo Decimoquinto Tramo
Cuadringentésimo Decimosexto Tramo
Cuadringentésimo Decimoséptimo Tramo
Cuadringentésimo Decimoctavo Tramo
Cuadringentésimo Decimonoveno Tramo
Cuadringentésimo Vigésimo Tramo
Cuadringentésimo Vigésimo Primero Tramo
Cuadringentésimo Vigésimo Segundo Tramo
Cuadringentésimo Vigésimo Tercero Tramo
Cuadringentésimo Vigésimo Cuarto Tramo
Cuadringentésimo Vigésimo Quinto Tramo
Cuadringentésimo Vigésimo Sexto Tramo
Cuadringentésimo Vigésimo Séptimo Tramo
Cuadringentésimo Vigésimo Octavo Tramo
Cuadringentésimo Vigésimo Noveno Tramo
Cuadringentésimo Trigésimo Tramo
Cuadringentésimo Trigésimo Primero Tramo
Cuadringentésimo Trigésimo Segundo Tramo
Cuadringentésimo Trigésimo Tercero Tramo
Cuadringentésimo Trigésimo Cuarto Tramo
Cuadringentésimo Trigésimo Quinto Tramo
Cuadringentésimo Trigésimo Sexto Tramo
Cuadringentésimo Trigésimo Séptimo Tramo
Cuadringentésimo Trigésimo Octavo Tramo
Cuadringentésimo Trigésimo Noveno Tramo
Cuadringentésimo Cuadragésimo Tramo
Cuadringentésimo Cuadragésimo Primero Tramo
Cuadringentésimo Cuadragésimo Segundo Tramo
Cuadringentésimo Cuadragésimo Tercero Tramo
Cuadringentésimo Cuadragésimo Cuarto Tramo
Cuadringentésimo Cuadragésimo Quinto Tramo
Cuadringentésimo Cuadragésimo Sexto Tramo
Cuadringentésimo Cuadragésimo Séptimo Tramo
Cuadringentésimo Cuadragésimo Octavo Tramo
Cuadringentésimo Cuadragésimo Noveno Tramo
Cuadringentésimo Quincuagésimo Tramo
Cuadringentésimo Quincuagésimo Primero Tramo
Cuadringentésimo Quincuagésimo Segundo Tramo
Cuadringentésimo Quincuagésimo Tercero Tramo
Cuadringentésimo Quincuagésimo Cuarto Tramo
Cuadringentésimo Quincuagésimo Quinto Tramo
Cuadringentésimo Quincuagésimo Sexto Tramo
Cuadringentésimo Quincuagésimo Séptimo Tramo
Cuadringentésimo Quincuagésimo Octavo Tramo
Cuadringentésimo Quincuagésimo Noveno Tramo
Cuadringentésimo Sexagésimo Tramo
Cuadringentésimo Sexagésimo Primero Tramo
Cuadringentésimo Sexagésimo Segundo Tramo
Cuadringentésimo Sexagésimo Tercero Tramo
Cuadringentésimo Sexagésimo Cuarto Tramo
Cuadringentésimo Sexagésimo Quinto Tramo
Cuadringentésimo Sexagésimo Sexto Tramo
Cuadringentésimo Sexagésimo Séptimo Tramo
Cuadringentésimo Sexagésimo Octavo Tramo
Cuadringentésimo Sexagésimo Noveno Tramo
Cuadringentésimo Septuagésimo Tramo
Cuadringentésimo Septuagésimo Primero Tramo
Cuadringentésimo Septuagésimo Segundo Tramo
Cuadringentésimo Septuagésimo Tercero Tramo
Cuadringentésimo Septuagésimo Cuarto Tramo
Cuadringentésimo Septuagésimo Quinto Tramo
Cuadringentésimo Septuagésimo Sexto Tramo
Cuadringentésimo Septuagésimo Séptimo Tramo
Cuadringentésimo Septuagésimo Octavo Tramo
Cuadringentésimo Septuagésimo Noveno Tramo
Cuadringentésimo Octogésimo Tramo
Cuadringentésimo Octogésimo Primero Tramo
Cuadringentésimo Octogésimo Segundo Tramo
Cuadringentésimo Octogésimo Tercero Tramo
Cuadringentésimo Octogésimo Cuarto Tramo
Cuadringentésimo Octogésimo Quinto Tramo
Cuadringentésimo Octogésimo Sexto Tramo
Cuadringentésimo Octogésimo Séptimo Tramo
Cuadringentésimo Octogésimo Octavo Tramo
Cuadringentésimo Octogésimo Noveno Tramo
Cuadringentésimo Nonagésimo Tramo
Cuadringentésimo Nonagésimo Primero Tramo
Cuadringentésimo Nonagésimo Segundo Tramo
Cuadringentésimo Nonagésimo Tercero Tramo
Cuadringentésimo Nonagésimo Cuarto Tramo
Cuadringentésimo Nonagésimo Quinto Tramo
Cuadringentésimo Nonagésimo Sexto Tramo
Cuadringentésimo Nonagésimo Séptimo Tramo
Cuadringentésimo Nonagésimo Octavo Tramo
Cuadringentésimo Nonagésimo Noveno Tramo
Quingentésimo Tramo
Quingentésimo Primero Tramo
Quingentésimo Segundo Tramo
Quingentésimo Tercero Tramo
Quingentésimo Cuarto Tramo
Quingentésimo Quinto Tramo
Quingentésimo Sexto Tramo
Quingentésimo Séptimo Tramo
Quingentésimo Octavo Tramo
Quingentésimo Noveno Tramo
Quingentésimo Décimo Tramo
Quingentésimo Undécimo Tramo
Quingentésimo Duodécimo Tramo
Quingentésimo Decimotercero Tramo
Quingentésimo Decimocuarto Tramo
Quingentésimo Decimoquinto Tramo
Quingentésimo Decimosexto Tramo
Quingentésimo Decimoséptimo Tramo
Quingentésimo Decimoctavo Tramo
Quingentésimo Decimonoveno Tramo
Quingentésimo Vigésimo Tramo
Quingentésimo Vigésimo Primero Tramo
Quingentésimo Vigésimo Segundo Tramo
Quingentésimo Vigésimo Tercero Tramo
Quingentésimo Vigésimo Cuarto Tramo
Quingentésimo Vigésimo Quinto Tramo
Quingentésimo Vigésimo Sexto Tramo
Quingentésimo Vigésimo Séptimo Tramo
Quingentésimo Vigésimo Octavo Tramo
Quingentésimo Vigésimo Noveno Tramo
Quingentésimo Trigésimo Tramo
Quingentésimo Trigésimo Primero Tramo
Quingentésimo Trigésimo Segundo Tramo
Quingentésimo Trigésimo Tercero Tramo
Quingentésimo Trigésimo Cuarto Tramo
Quingentésimo Trigésimo Quinto Tramo
Quingentésimo Trigésimo Sexto Tramo
Quingentésimo Trigésimo Séptimo Tramo
Quingentésimo Trigésimo Octavo Tramo
Quingentésimo Trigésimo Noveno Tramo
Quingentésimo Cuadragésimo Tramo
Quingentésimo Cuadragésimo Primero Tramo
Quingentésimo Cuadragésimo Segundo Tramo
Quingentésimo Cuadragésimo Tercero Tramo
Quingentésimo Cuadragésimo Cuarto Tramo
Quingentésimo Cuadragésimo Quinto Tramo
Quingentésimo Cuadragésimo Sexto Tramo
Quingentésimo Cuadragésimo Séptimo Tramo
Quingentésimo Cuadragésimo Octavo Tramo
Quingentésimo Cuadragésimo Noveno Tramo
Quingentésimo Quincuagésimo Tramo
Quingentésimo Quincuagésimo Primero Tramo
Quingentésimo Quincuagésimo Segundo Tramo
Quingentésimo Quincuagésimo Tercero Tramo
Quingentésimo Quincuagésimo Cuarto Tramo
Quingentésimo Quincuagésimo Quinto Tramo
Quingentésimo Quincuagésimo Sexto Tramo
Quingentésimo Quincuagésimo Séptimo Tramo
Quingentésimo Quincuagésimo Octavo Tramo
Quingentésimo Quincuagésimo Noveno Tramo
Quingentésimo Sexagésimo Tramo
Quingentésimo Sexagésimo Primero Tramo
Quingentésimo Sexagésimo Segundo Tramo
Quingentésimo Sexagésimo Tercero Tramo
Quingentésimo Sexagésimo Cuarto Tramo
Quingentésimo Sexagésimo Quinto Tramo
Quingentésimo Sexagésimo Sexto Tramo
Quingentésimo Sexagésimo Séptimo Tramo
Quingentésimo Sexagésimo Octavo Tramo
Quingentésimo Sexagésimo Noveno Tramo
Quingentésimo Septuagésimo Tramo
Quingentésimo Septuagésimo Primero Tramo
Quingentésimo Septuagésimo Segundo Tramo
Quingentésimo Septuagésimo Tercero Tramo
Quingentésimo Septuagésimo Cuarto Tramo
Quingentésimo Septuagésimo Quinto Tramo
Quingentésimo Septuagésimo Sexto Tramo
Quingentésimo Septuagésimo Séptimo Tramo
Quingentésimo Septuagésimo Octavo Tramo
Quingentésimo Septuagésimo Noveno Tramo
Quingentésimo Octogésimo Tramo
Quingentésimo Octogésimo Primero Tramo
Quingentésimo Octogésimo Segundo Tramo
Quingentésimo Octogésimo Tercero Tramo
Quingentésimo Octogésimo Cuarto Tramo
Quingentésimo Octogésimo Quinto Tramo
Quingentésimo Octogésimo Sexto Tramo
Quingentésimo Octogésimo Séptimo Tramo
Quingentésimo Octogésimo Octavo Tramo
Quingentésimo Octogésimo Noveno Tramo
Quingentésimo Nonagésimo Tramo
Quingentésimo Nonagésimo Primero Tramo
Quingentésimo Nonagésimo Segundo Tramo
Quingentésimo Nonagésimo Tercero Tramo
Quingentésimo Nonagésimo Cuarto Tramo
Quingentésimo Nonagésimo Quinto Tramo
Quingentésimo Nonagésimo Sexto Tramo
Quingentésimo Nonagésimo Séptimo Tramo
Quingentésimo Nonagésimo Octavo Tramo
Quingentésimo Nonagésimo Noveno Tramo
Sexcentésimo Tramo
Sexcentésimo Primero Tramo
Sexcentésimo Segundo Tramo
Sexcentésimo Tercero Tramo
Sexcentésimo Cuarto Tramo
Sexcentésimo Quinto Tramo
Sexcentésimo Sexto Tramo
Sexcentésimo Séptimo Tramo
Sexcentésimo Octavo Tramo
Sexcentésimo Noveno Tramo
Sexcentésimo Décimo Tramo
Sexcentésimo Undécimo Tramo
Sexcentésimo Duodécimo Tramo
Sexcentésimo Decimotercero Tramo
Sexcentésimo Decimocuarto Tramo
Sexcentésimo Decimoquinto Tramo
Sexcentésimo Decimosexto Tramo
Sexcentésimo Decimoséptimo Tramo
Sexcentésimo Decimoctavo Tramo
Sexcentésimo Decimonoveno Tramo
Sexcentésimo Vigésimo Tramo
Sexcentésimo Vigésimo Primero Tramo
Sexcentésimo Vigésimo Segundo Tramo
Sexcentésimo Vigésimo Tercero Tramo
Sexcentésimo Vigésimo Cuarto Tramo
Sexcentésimo Vigésimo Quinto Tramo
Sexcentésimo Vigésimo Sexto Tramo
Sexcentésimo Vigésimo Séptimo Tramo
Sexcentésimo Vigésimo Octavo Tramo
Sexcentésimo Vigésimo Noveno Tramo
Sexcentésimo Trigésimo Tramo
Sexcentésimo Trigésimo Primero Tramo
Sexcentésimo Trigésimo Segundo Tramo
Sexcentésimo Trigésimo Tercero Tramo
Sexcentésimo Trigésimo Cuarto Tramo
Sexcentésimo Trigésimo Quinto Tramo
Sexcentésimo Trigésimo Sexto Tramo
Sexcentésimo Trigésimo Séptimo Tramo
Sexcentésimo Trigésimo Octavo Tramo
Sexcentésimo Trigésimo Noveno Tramo
Sexcentésimo Cuadragésimo Tramo
Sexcentésimo Cuadragésimo Primero Tramo
Sexcentésimo Cuadragésimo Segundo Tramo
Sexcentésimo Cuadragésimo Tercero Tramo
Sexcentésimo Cuadragésimo Cuarto Tramo
Sexcentésimo Cuadragésimo Quinto Tramo
Sexcentésimo Cuadragésimo Sexto Tramo
Sexcentésimo Cuadragésimo Séptimo Tramo
Sexcentésimo Cuadragésimo Octavo Tramo
Sexcentésimo Cuadragésimo Noveno Tramo
Sexcentésimo Quincuagésimo Tramo
Sexcentésimo Quincuagésimo Primero Tramo
Sexcentésimo Quincuagésimo Segundo Tramo
Sexcentésimo Quincuagésimo Tercero Tramo
Sexcentésimo Quincuagésimo Cuarto Tramo
Sexcentésimo Quincuagésimo Quinto Tramo
Sexcentésimo Quincuagésimo Sexto Tramo
Sexcentésimo Quincuagésimo Séptimo Tramo
Sexcentésimo Quincuagésimo Octavo Tramo
Sexcentésimo Quincuagésimo Noveno Tramo
Sexcentésimo Sexagésimo Tramo
Sexcentésimo Sexagésimo Primero Tramo
Sexcentésimo Sexagésimo Segundo Tramo
Sexcentésimo Sexagésimo Tercero Tramo
Sexcentésimo Sexagésimo Cuarto Tramo
Sexcentésimo Sexagésimo Quinto Tramo
Sexcentésimo Sexagésimo Sexto Tramo
Sexcentésimo Sexagésimo Séptimo Tramo
Sexcentésimo Sexagésimo Octavo Tramo
Sexcentésimo Sexagésimo Noveno Tramo
Sexcentésimo Septuagésimo Tramo
Sexcentésimo Septuagésimo Primero Tramo
Sexcentésimo Septuagésimo Segundo Tramo
Sexcentésimo Septuagésimo Tercero Tramo
Sexcentésimo Septuagésimo Cuarto Tramo
Sexcentésimo Septuagésimo Quinto Tramo
Sexcentésimo Septuagésimo Sexto Tramo
Sexcentésimo Septuagésimo Séptim

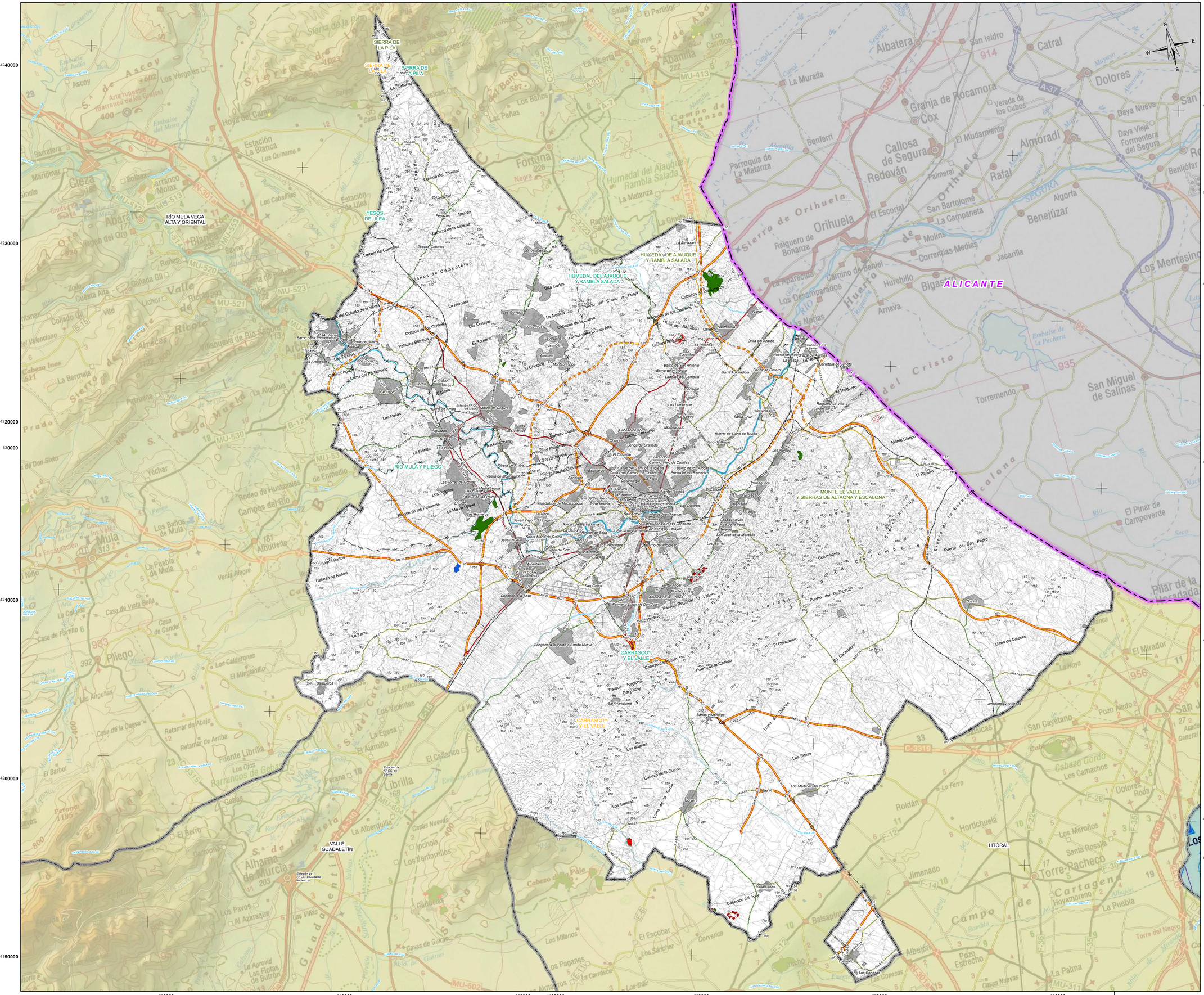
SIERRA DE LA PILA
RÍO MULA VEGA ALTA Y ORIENTAL
YESOS DE ULEA
HUMEDAL DE AJAUQUE Y RAMBLA SALADA
CARRASCOY Y EL VALLE
RÍO MULA Y PLIEGO
MONTE EL VALLE Y SIERRAS DE ALTAONA Y ESCALONA
VALLE GUADALENTÍN
LITORAL
ALICANTE
Sierra de Orihuela
Sierra del Cristo
Sierra de la Pila
Sierra de Ascoy
Sierra de Columbares
Sierra de la Escalona y Los Cantos
Sierra de la Victoria
Sierra de Carrascoy
Sierra de Librilla
Sierra de Alhama
Sierra de la Muela
Sierra de Pliego
Sierra de Los Villares
Sierra de Los Mayorales
Sierra de Los Molinos
Sierra de Los Cantos
Sierra de Los Columbares

590000 600000 610000 620000 630000 640000 650000

420000 419000 418000 417000 416000 415000

NOROESTE

RÍO MULA VEGA ALTA Y ORIENTAL

ALMERIA

MAR MEDITERRANEO

N W E S

## LEYENDA TEMÁTICA

### ACTUACIONES ESTRUCTURANTES

- VIARIAS

### ACTUACIONES ESTRATÉGICAS

- POLÍGONO INDUSTRIAL MINERO O PIM
- RESERVA ESTRATÉGICA REGIONAL DE SUELO DESTINADO A ACTIVIDADES NO MINERAS LIGADAS A LA MINERÍA O RERMI
- ZONAS DE APROVECHAMIENTO Y TRANSFORMACIÓN DE RECURSOS MINERALES O ZAT

### CATEGORIAS DE ORDENACIÓN DEL SUELO

ZONAS YA APROVECHADAS

- ZONAS YA APROVECHADAS NO RESTAURADAS
- ZONAS DE SUELO AFECTO POR RIESGOS DE LA MINERÍA

ZONAS EN APROVECHAMIENTO (EXISTENTES Y ADECUACIONES)

- ZONAS EN APROVECHAMIENTO AUTORIZADO
- ZONAS EN APROVECHAMIENTO EXTRAPERIMETRAL REGULARIZABLE
- ZONAS EN APROVECHAMIENTO EXTRAPERIMETRAL NO REGULARIZABLE
- ZONAS PARA PLANTAS Y ACOPIOS

ZONAS APROVECHABLES (POTENCIALES)

- ZONAS APROVECHABLES DE PRIORIDAD I
- ZONAS APROVECHABLES DE PRIORIDAD II
- ZONAS APROVECHABLES DE PRIORIDAD III

## BASE CARTOGRÁFICA

- Núcleos Urbanos
- Autovias / Autopistas
- Carretera Nacional Ministerio Fomento
- Carretera Autonómica Primer Nivel
- Carretera Autonómica Segundo Nivel
- Carretera Autonómica Tercer Nivel
- Autovias / Autopistas en construcción o en proyecto
- Carretera Autonómica Segundo Nivel en construcción o en proyecto
- FF.CC
- Líneas Eléctricas
- Cauces
- Limite Comunidad Autónoma
- Limite Comarcal
- Limite Municipal

FUENTE:
- Base Cartográfica: Mapa Topográfico Nacional 1:200.000, Murcia
- Información Minería: Elaboración propia
- Fecha de referencia de la cartografía: 2021

### DISTRIBUCIÓN COMARCAL




ESCALA: 1:2.000.000

Región de Murcia
Consejería de Empresa, Empleo, Universidades y Portavocía
Dirección General de Energía y Actividad Industrial y Minera

TYPSA INGENIEROS CONSULTORES Y ARQUITECTOS

# EA 4

ACTUACIONES DEL PLAN
MOTREM
ZONA DEL VALLE DEL GUADALENTÍN

Escala: 1:110.000 Original A-1

0 1 2 3 4 5 6 Km.

Sistema geodésico de referencia Datum ETRS89
Coordenadas UTM referidas al Huso 30

# ESTUDIO AMBIENTAL ESTRATÉGICO. PLAN DE ORDENACIÓN TERRITORIAL DE LOS RECURSOS MINERALES DE LA REGIÓN DE MURCIA


TÉCNICO:
Fdo.Ricardo Zarandona Tellitu
Lcdo. en Ciencias Ambientales


EDICIÓN
SEPTIEMBRE 2021

VA5270-EAE-DR-EN-MOTREMguadalentin-04.001

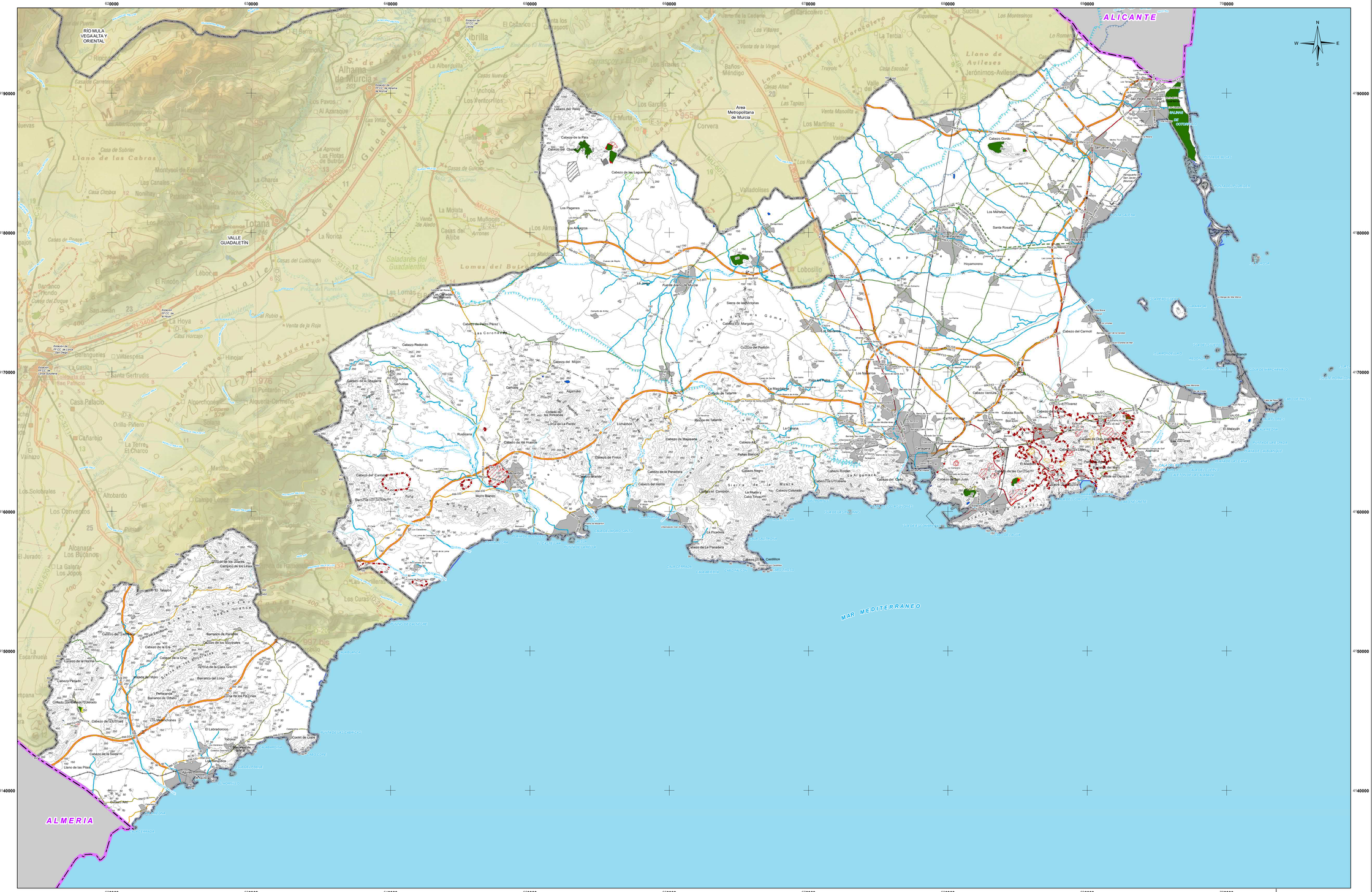


**LEYENDA TEMÁTICA**

**ACTUACIONES ESTRUCTURANTES**

- VIARIAS

**ACTUACIONES ESTRATÉGICAS**

- POLÍGONO INDUSTRIAL MINERO O PIM
- RESERVA ESTRATÉGICA REGIONAL DE SUELO DESTINADO A ACTIVIDADES NO MINERAS LIGADAS A LA MINERÍA O REIRMI
- ZONAS DE APROVECHAMIENTO Y TRANSFORMACIÓN DE RECURSOS MINERALES O ZAT

**CATEGORIAS DE ORDENACIÓN DEL SUELO**

ZONAS YA APROVECHADAS

- ZONAS YA APROVECHADAS NO RESTAURADAS
- ZONAS DE SUELO AFECTO POR RIESGOS DE LA MINERÍA

ZONAS EN APROVECHAMIENTO (EXISTENTES Y ADECUACIONES)

- ZONAS EN APROVECHAMIENTO AUTORIZADO
- ZONAS EN APROVECHAMIENTO EXTRAPERIMETRAL REGULARIZABLE
- ZONAS EN APROVECHAMIENTO EXTRAPERIMETRAL NO REGULARIZABLE
- ZONAS PARA PLANTAS Y ACOPIOS

ZONAS APROVECHABLES (POTENCIALES)

- ZONAS APROVECHABLES DE PRIORIDAD I
- ZONAS APROVECHABLES DE PRIORIDAD II
- ZONAS APROVECHABLES DE PRIORIDAD III

**BASE CARTOGRÁFICA**

- Núcleos Urbanos
- Autovías / Autopistas
- Carretera Nacional Ministerio Fomento
- Carretera Autonómica Primer Nivel
- Carretera Autonómica Segundo Nivel
- Carretera Autonómica Tercer Nivel
- Autovías / Autopistas en construcción o en proyecto
- Carretera Autonómica Segundo Nivel en construcción o en proyecto
- FF.CC
- Lineas Eléctricas
- Cauces
- Limite Comunidad Autónoma
- Limite Comarcal
- Limite Municipal

FUENTE:
- Base Cartográfica: Mapa Topográfico Nacional 1:200.000, Murcia
- Información Minería: Elaboración propia
- Fecha de referencia de la cartografía: 2021

**DISTRIBUCIÓN DE ZONAS**




ESCALA: 1:2.000.000

Región de Murcia
Consejería de Empresa, Empleo, Universidades y Portavocía
Dirección General de Energía y Actividad Industrial y Minera

TYPSA
INGENIEROS CONSULTORES Y ARQUITECTOS

# EA 4

**ACTUACIONES DEL PLAN**
MOTREM
**ZONA DEL LITORAL**

Escala: 1:110.000 Original A-1 Ampliado

0 1 2 3 4 5 6 Km.

Sistema geodésico de referencia: Datum ETRS-89
Coordenadas UTM referidas al Huso 30

# ESTUDIO AMBIENTAL ESTRATÉGICO. PLAN DE ORDENACIÓN TERRITORIAL DE LOS RECURSOS MINERALES DE LA REGIÓN DE MURCIA


TÉCNICO:
Fdo.Ricardo Zarandona Tellitu
Lcdo. en Ciencias Ambientales


EDICIÓN
SEPTIEMBRE 2021

VA3275-EAE-DR-DA-MOTREM(Mosaico)A1.DGN

540000 568000 596000 624000 652000 680000 708000

428000 426000 423200 420400 417600 414800

ALBACETE
ALICANTE
JAEN
GRANADA
ALMERIA
VALENCIA
MAR MENOR
MAR MEDITERRANEO

N W E S

## LEYENDA TEMÁTICA

### ACTUACIONES ESTRUCTURANTES

- VIARIAS

### ACTUACIONES ESTRATÉGICAS

- POLÍGONO INDUSTRIAL MINERO O PIM
- RESERVA ESTRATÉGICA REGIONAL DE SUELO DESTINADO A ACTIVIDADES NO MINERAS LIGADAS A LA MINERÍA O RERMI
- ZONAS DE APROVECHAMIENTO Y TRANSFORMACIÓN DE RECURSOS MINERALES O ZAT

### CATEGORIAS DE ORDENACIÓN DEL SUELO

ZONAS YA APROVECHADAS

- ZONAS YA APROVECHADAS NO RESTAURADAS
- ZONAS DE SUELO AFECTO POR RIESGOS DE LA MINERÍA

ZONAS EN APROVECHAMIENTO (EXISTENTES Y ADECUACIONES)

- ZONAS EN APROVECHAMIENTO AUTORIZADO
- ZONAS EN APROVECHAMIENTO EXTRAPERIMETRAL REGULARIZABLE
- ZONAS EN APROVECHAMIENTO EXTRAPERIMETRAL NO REGULARIZABLE
- ZONAS PARA PLANTAS Y ACOPIOS

ZONAS APROVECHABLES (POTENCIALES)

- ZONAS APROVECHABLES DE PRIORIDAD I
- ZONAS APROVECHABLES DE PRIORIDAD II
- ZONAS APROVECHABLES DE PRIORIDAD III

## BASE CARTOGRÁFICA

- Núcleos Urbanos
- Autovias / Autopistas
- Carretera Nacional Ministerio Fomento
- Carretera Autonómica Primer Nivel
- Carretera Autonómica Segundo Nivel
- Carretera Autonómica Tercer Nivel
- Autovias / Autopistas en construcción o en proyecto
- Carretera Autonómica Segundo Nivel en construcción o en proyecto
- FF.CC
- Líneas Eléctricas
- Cauces
- Limite Comunidad Autónoma
- Limite Comarcal
- Limite Municipal

FUENTE:
- Base Cartográfica: Mapa Topográfico Nacional 1:200.000, Murcia
- Información Minería: Elaboración propia
- Fecha de referencia de la cartografía: 2021

### DISTRIBUCIÓN COMARCAL

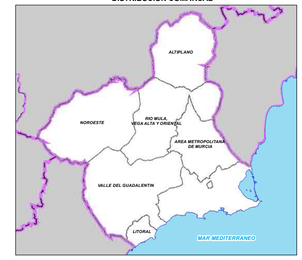


ESCALA: 1:2.000.000

Región de Murcia
Consejería de Empresa, Empleo, Universidades y Portavocía
Dirección General de Energía y Actividad Industrial y Minera

TYPSA INGENIEROS CONSULTORES Y ARQUITECTOS

# EA 4

**ACTUACIONES DEL PLAN**
MOTREM
REGIÓN DE MURCIA.

Escala: 1:280.000 Original A-1

0 3 6 9 12 15 18 Km.

Sistema geodésico de referencia: Datum ETRS-89,
Coordenadas UTM referidas al Huso 30

# ESTUDIO AMBIENTAL ESTRATÉGICO. PLAN DE ORDENACIÓN TERRITORIAL DE LOS RECURSOS MINERALES DE LA REGIÓN DE MURCIA


TÉCNICO:
Fdo.Ricardo Zarandona Tellitu
Lcdo. en Ciencias Ambientales


EDICIÓN
SEPTIEMBRE 2021

VA5275-EAE-EN-MOTREM/mmurcia-04-001

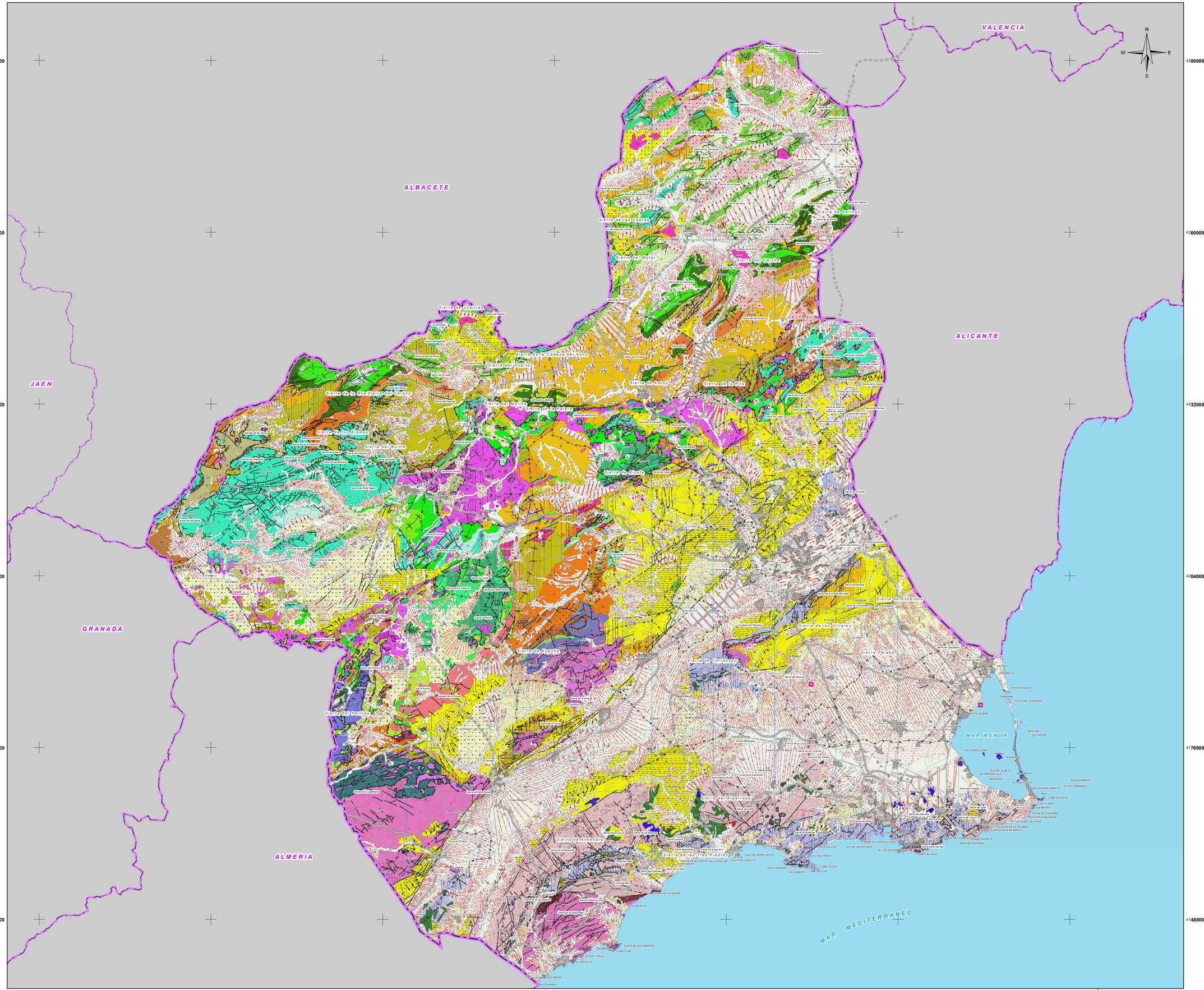
540000
568000
596000
624000
652000
680000
708000
4288000
4260000
4232000
4204000
4176000
4148000
ALBACETE
ALICANTE
JAEN
GRANADA
ALMERIA
VALENCIA
MAR MENOR
MAR MEDITERRANEO
Sierra de las Cabras
Sierra del Molar
Sierra de la Cabeza del Asno
Sierra del Puerto
Sierra de la Muela
Sierra del Cerezo
Sierra de los Álamos
Sierra del Buitre
Sierra del Molino
Sierra de la Noguera
Sierra de Ascoy
Sierra de la Pila
Sierra de Ricote
Sierra de Espuña
Sierra de los Villares
Sierra de Carrascoy
Sierra Palada
Sierra de Escalona
Sierra del Algarrobo
Sierra de Almenara
Sierra de las Tres Piedras
Sierra de Cubillas
Sierra de la Sagra
Sierra de la Oliva
Sierra de la Serra
Sierra de la Pila
Sierra de Cala Cerrada
Sierra de Cala Reona
Sierra de Cala Blanca