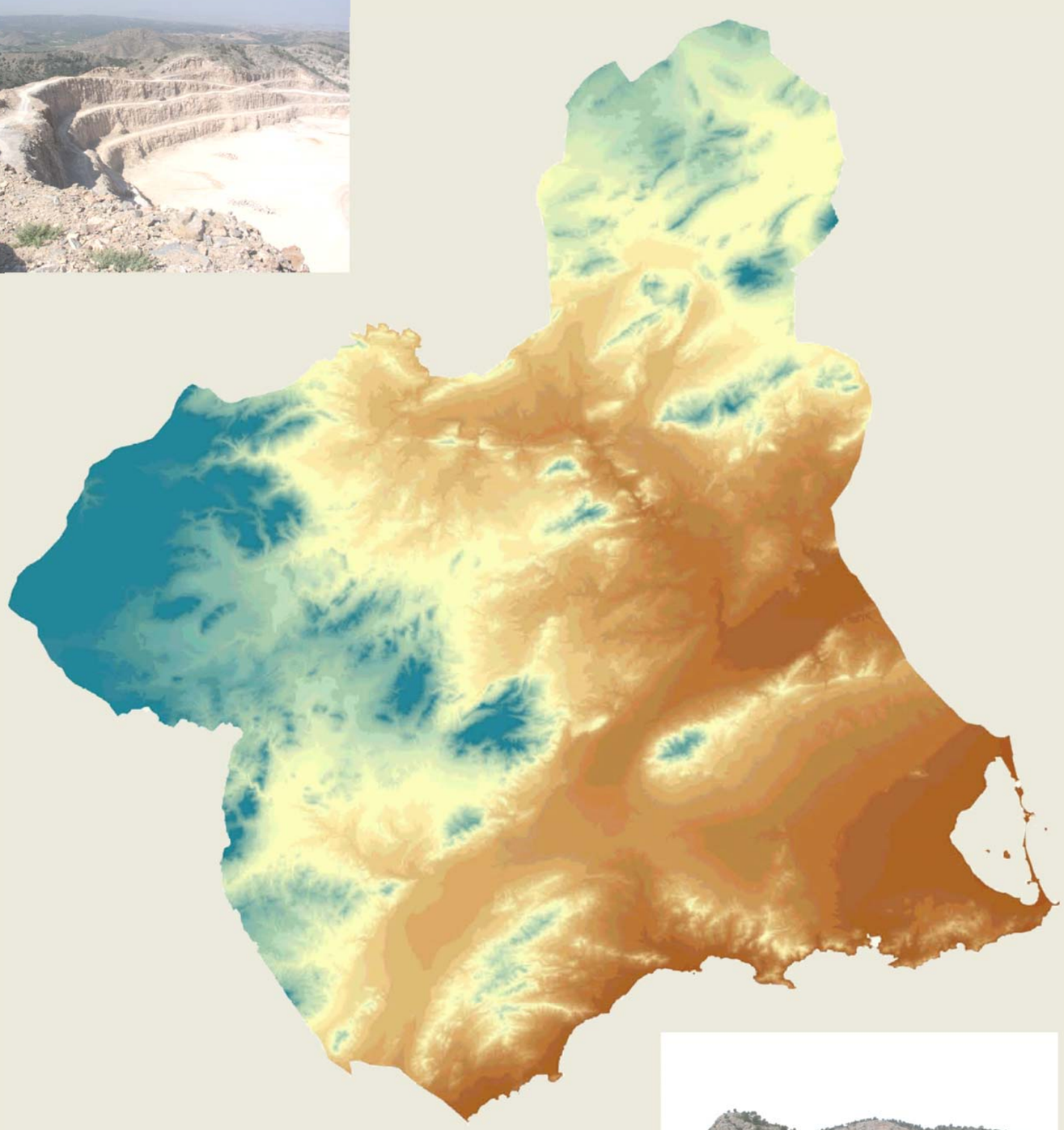

Región de Murcia
Consejería de Empleo, Universidades, Empresa y Medio Ambiente
Dirección General de Energía y Actividad Industrial y Minera

AVANCE DEL PLAN DE ORDENACIÓN TERRITORIAL DE LOS RECURSOS MINERALES DE LA REGIÓN DE MURCIA

TOMO III

PLANOS DE INFORMACIÓN (I)

FEBRERO 2019

ÍNDICE TOMOS

TOMO I. ANÁLISIS Y DIAGNÓSTICO TERRITORIAL	0. INTRODUCCIÓN.....1 1. ANÁLISIS DEL SISTEMA TERRITORIAL.....5 2. ANÁLISIS TERRITORIAL Y CARACTERIZACIÓN DE LOS RECURSOS MINERALES.....163 3. ANÁLISIS DE LA INDUSTRIA EXTRACTIVA.....185 4. DIAGNÓSTICO TERRITORIAL-SECTORIAL.....235
TOMO II. PLAN DE ORDENACIÓN TERRITRORIAL	5. ALTERNATIVAS DE ACTUACIÓN Y MODELO DESEADO.....1 6. OBJETIVOS Y CRITERIOS DE ORDENACIÓN.....9
TOMO III. PLANOS DE INFORMACIÓN (I)	PLANOS DE INFORMACIÓN DEL ALTIPLANO PLANOS DE INFORMACIÓN DEL NOROESTE PLANOS DE INFORMACIÓN DEL RÍO MULA, VEGA ALTA Y ORIENTAL
TOMO IV. PLANOS DE INFORMACIÓN (II)	PLANOS DE INFORMACIÓN DEL ÁREA METROPOLITANA DE MURCIA PLANOS DE INFORMACIÓN DEL GUADALENTÍN PLANOS DE INFORMACIÓN DEL LITORAL
TOMO V. PLANOS DE INFORMACIÓN (III)	PLANOS DE INFORMACIÓN REGIONALES

PLANOS DE INFORMACIÓN DE LA ZONA DEL ALTIPLANO

ÍNDICE

I 1.1. ORDENACIÓN TERRITORIAL VIGENTE. ZONA DEL ALTIPLANO

I 1.2. PROTECCIÓN PAISAJÍSTICA. CALIDAD GLOBAL. ZONA DEL ALTIPLANO

I 1.3. PROTECCIÓN PAISAJÍSTICA. FRAGILIDAD. ZONA DEL ALTIPLANO

I 02. PLANEAMIENTO URBANÍSTICO. ZONA DEL ALTIPLANO

I 03. PROTECCIONES MEDIOAMBIENTALES. ZONA DEL ALTIPLANO (3/3)

I 04. PROTECCIONES CULTURALES. ZONA DEL ALTIPLANO

I 5.1. INFRAESTRUCTURAS ENERGÉTICAS. ZONA DEL ALTIPLANO

I 5.2. INFRAESTRUCTURAS HIDRÁULICAS Y SANITARIAS. ZONA DEL ALTIPLANO

I 5.3. INFRAESTRUCTURAS DE TRANSPORTE. ZONA DEL ALTIPLANO

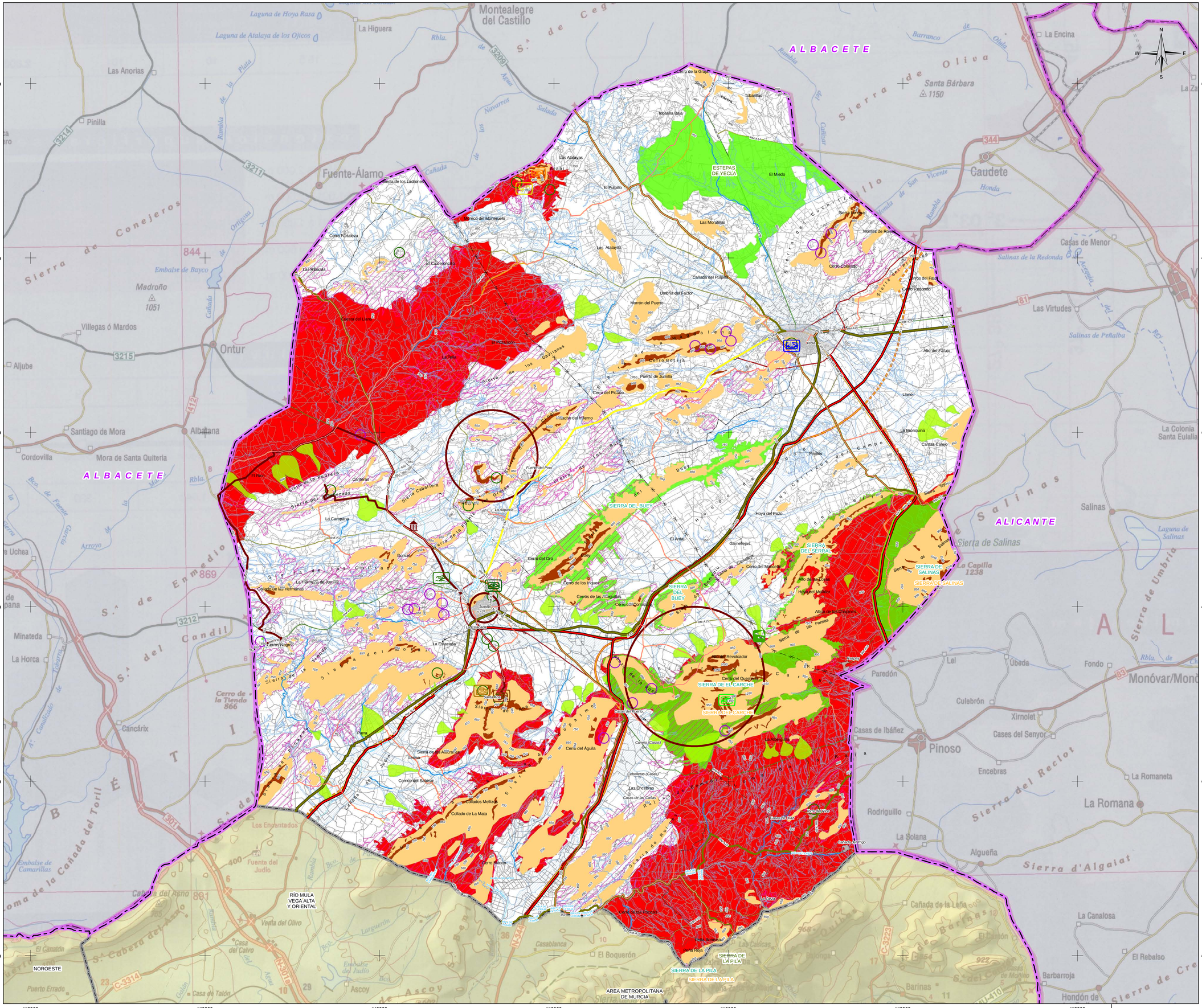
ALBACETE
ALICANTE
NOROESTE
RÍO MULA VEGA ALTA Y ORIENTAL
AREA METROPOLITANA DE MURCIA
ESTEPAS DE YECLA
SIERRA DEL BUEY
SIERRA DEL SERRAL
SIERRA DE SALINAS
SIERRA DE EL CARCHE
SIERRA DE LA PILA
Montealegre del Castillo
La Higuera
Las Anorias
Pinilla
Fuente-Álamo
Caudete
La Encina
Casas de Menor
Las Virtudes
Madroño
Villegas ó Mardos
Ontur
Aljube
Santiago de Mora
Albatana
Cordovilla
Mora de Santa Quiteria
Minateda
La Horca
Cancárix
Salinas
Monóvar/Monó
Pinoso
La Romana
Algueña
La Canalosa
El Rebalso
Barbarroja
Hondón de
Jumilla
Yecla
Pinoso
Santa Bárbara 1150
La Capilla 1238
Madroño 1051
Cerro de la Tienda 866
Sierra de Salinas
Sierra d'Algaiat
Sierra del Reclot
Sierra de Umbria
Sierra de Enmedio
Sierra del Candil
Sierra de Conejeros
Sierra de Oliva
Embalse de Bayco
Embalse de la Cañada del Toril
Embalse de Camarillas
Embalse del Judío
Laguna de Salinas
Salinas de la Redonda
Salinas de Peñalba
La Colonia Santa Eulalia
Los Encantados
Fuente del Judío
Venta del Olivo
Casa del Calvo
Puerto Errado
Casa de Talón
Ascoy
El Boquerón
Casablanca
Cañada de la Leña
Paredón
Lel
Ubeda
Fondo
Culebrón
Xirnolet
Cases del Senyor
Encebras
Rodriguillo
La Solana
Casas de Ibáñez
Tobarillas
Tobarilla Baja
Las Atalayas
El Pulpito
El Miedo
Sierra Barras
Montes de Rovira
Las Moratillas
Cerro Colorado
Cerro Fortaleza
Sierra de los Ladrones
Mónica del Monteruelo
El Cadorcillo
Las Riquizas
Cañada del Pulpito
Umbria del Factor
Morrón del Puerto
Cerro Redondo
Alto del Fiscao
Cerro Bolija
Puerto de Jumilla
Cerro del Picacho
Llano
La Bronquina
Camas Calvo
Pinillas
Hoya del Pozo
El Ardal
Gamellejas
Cerro del Marcelo
Alto de la Paja
Hoya del Moldes
Alto de los Chivatos
Sierra de las Paneas
Cerro del Oro
Cerro de los Iriques
Cerros de las Agujas
Cerro Los Corrales
La Encina
Cerros Negros
Alto del Revolcador
Cerro del Quemado
Casas del Puerto
Cerro del Águila
Cerro (Casas)
Cebolletas (Casas)
Las Encebras
Casas de las Cañas
Llanetes
Sierra de los Algarrobos
Lerma
Cerrico del Sabinar
Collados Mellizos
Collado de La Mata
Cerro Blanco
Cerro de los Pocos
La Zarza
Cerro Bermejo
Peña Roja
Cerro del Cuervo
Sierra de Salinas
Sierra de Umbria
Sierra d'Algaiat
Sierra del Reclot
Sierra de Enmedio
Sierra del Candil
Sierra de Conejeros
Sierra de Oliva
Sierra de Cegarra
Sierra de la Pedrera
Sierra del Mezado
Sierra Caballera
Sierra de Las Cruces
Sierra de la Tienda
Sierra de Las Cuchillas
Sierra de Las Cerradas
Sierra de Las Cabras
Sierra de Las Cruces

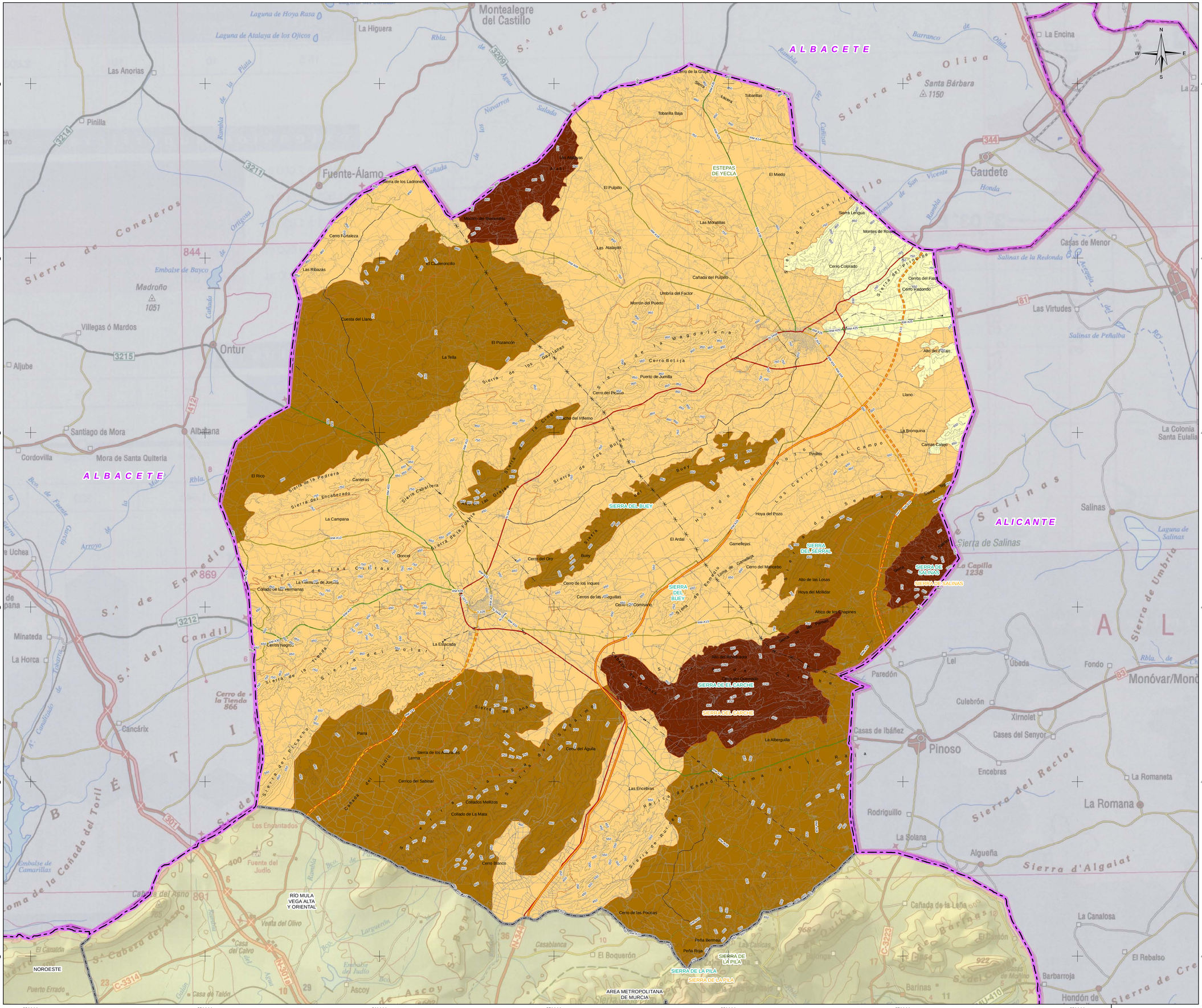
ALBACETE
ALICANTE
NOROESTE
RÍO MULA VEGA ALTA Y ORIENTAL
AREA METROPOLITANA DE MURCIA
ESTEPAS DE YECLA
SIERRA DEL BUEY
SIERRA DEL SERRAL
SIERRA DE SALINAS
SIERRA DEL CARCHE
SIERRA DE LA PILA
Montealegre del Castillo
La Higuera
La Encina
Las Anorias
Pinilla
Fuente-Álamo
Caudete
Casas de Menor
Las Virtudes
Madroño
Villegas ó Mardos
Ontur
Aljube
Santiago de Mora
Albatana
Cordovilla
Mora de Santa Quiteria
Minateda
La Horca
Cancárix
Los Encantados
Fuente del Judío
Venta del Olivo
Casa del Calvo
Puerto Errado
Ascoy
El Boquerón
Casablanca
Salinas
La Colonia Santa Eulalia
La Romaneta
La Romana
La Canalosa
El Rebalso
Barbarroja
Hondón de
Monóvar/Mond
Pinoso
Paredón
Lel
Ubeda
Fondo
Culebrón
Xirnolet
Cases del Senyor
Casas de Ibáñez
Encebras
Rodriguillo
La Solana
Algueña
Cañada de la Leña
Sierra de Conejeros
Sierra de Enmedio
Sierra del Candil
Sierra de Oliva
Sierra de Salinas
Sierra de Umbria
Sierra del Reclot
Sierra d'Algaiat
Embalse de Bayco
Embalse de Camarillas
Santa Bárbara 1150
La Capilla 1238
Madroño 1051
Cerro de la Tienda 866
Sierra de los Ladrones
Cerro Fortaleza
Las Ribazas
Cuesta del Llano
El Pozancón
La Tella
Cerro Botija
Puerto de Jumilla
Cerro del Picazo
Alto del Infierno
El Rico
Canteras
La Campana
Donces
La Hermida de Jorquera
Collado de las Hermanas
Cerros Negros
La Estacada
Cerro del Oro
Cerro de los Inques
Cerros de las Aguilas
Cerro de Comisario
El Ardal
Gamellejas
Cerro del Mancebo
Alto de las Losas
Hoya del Mollidar
Altico de los Chapines
Hoya del Pozo
Pinillos
Llano
La Bronquina
Camas Calero
Alto del Pozo
Cerro Colorado
Cerros del Fajo
Cerro Redondo
Montes de Rovira
Sierra Lengua
El Miedo
El Pulpito
Las Morratillas
Las Atalayas
Cañada del Pulpito
Umbria del Factor
Morrón del Puerto
Tobarillas
Tobarilla Baja
Cerro de la Graja
Parra
Sierra de los Lerma
Lerma
Cerro del Águila
Cerrico del Sabinar
Collado Mellizos
Collado de La Mata
Cerro Blanco
Las Encebras
La Alberguilla
Cerro de las Pocicas
Peña Bermeja
Peña Roja
Sierra de los Ajos
Sierra de la Magdalena
Sierra de los Gavilanes
Sierra de la Cruz
Sierra de los Bulas
Sierra de la Pedrera
Sierra del Encabezado
Sierra Cabarlera
Sierra de la Plante
Sierra de las Cruces
Sierra del Buey
Sierra de Los Carricos del Campo
Sierra del Cuchillo
Sierra del Pilarete
Sierra de Los Gamellejas
Sierra de Los Lobos
Sierra de Los Pozos
Sierra de Los Chapines
Sierra de Los Pinos
Sierra de Los Pinos
Sierra de Los Pinos

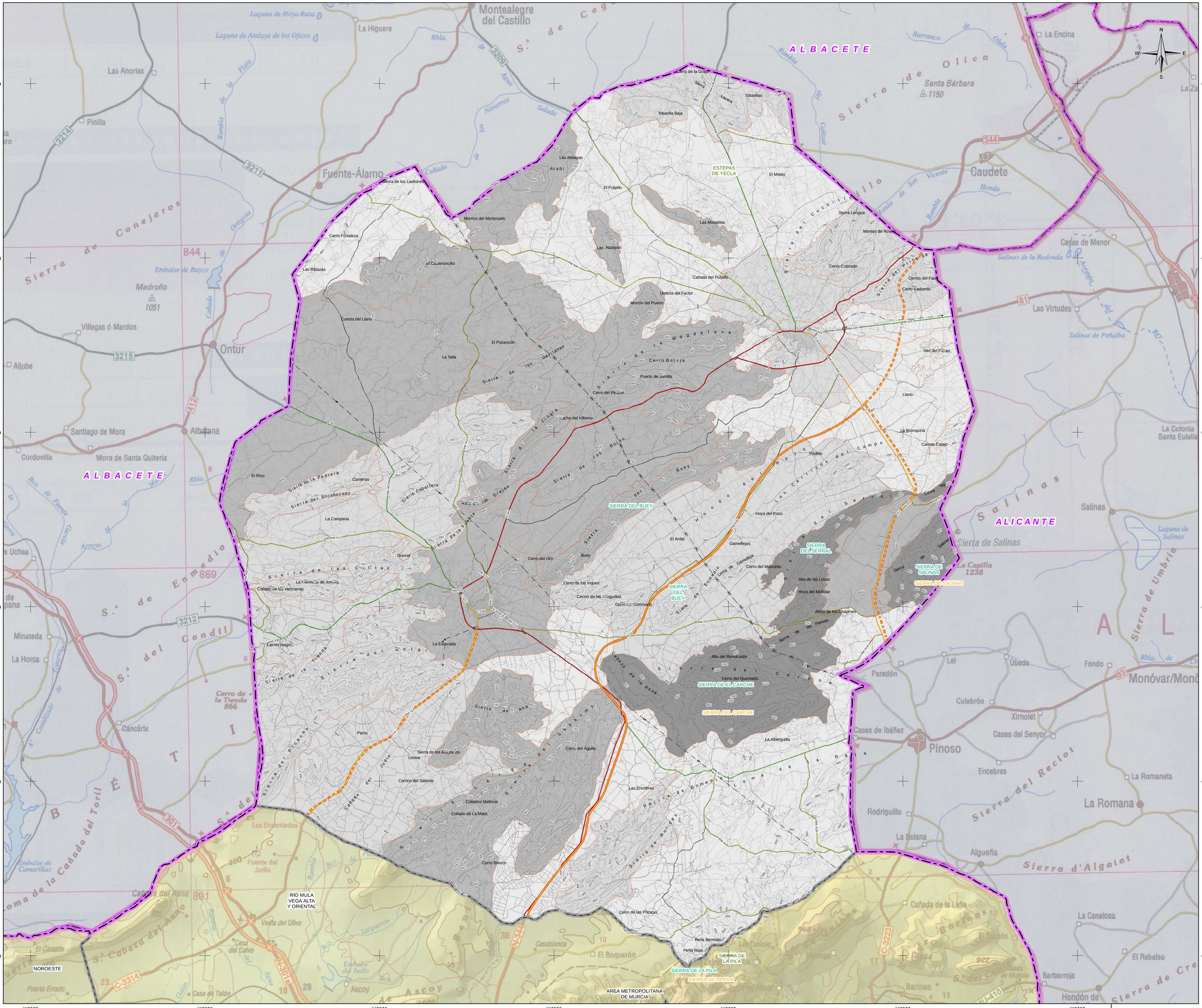
ALBACETE
ALICANTE
ESTEPAS DE YECLA
SIERRA DEL BUEY
SIERRA DEL SERRAL
SIERRA DE SALINAS
SIERRA DE EL CARCHE
SIERRA DE LA PILA
AREA METROPOLITANA DE MURCIA
RÍO MULA VEGA ALTA Y ORIENTAL
NOROESTE
Montealegre del Castillo
La Higuera
Las Anorias
Pinilla
Fuente-Álamo
Madroño
Villegas ó Mardos
Ontur
Aljube
Santiago de Mora
Albatana
Cordovilla
Mora de Santa Quiteria
Minateda
La Horca
Cancárix
Los Encantados
Fuente del Judío
Venta del Olivo
Casa del Calvo
Casa de Talón
Puerto Errado
El Canatón
Ascoy
El Boquerón
Casablanca
Las Casicas
Barinas
Barbarroja
Hondón de
La Encina
Caudete
Casas de Menor
Las Virtudes
La Colonia Santa Eulalia
Salinas
La Romaneta
La Romana
La Canalosa
El Rebalso
Monóvar/Monó
Fondo
Ubeda
Lel
Paredón
Culebrón
Xirnolet
Cases del Senyor
Casas de Ibáñez
Pinoso
Encebras
Rodriguillo
La Solana
Algueña
Cañada de la Leña
Sierra de Salinas
Sierra d'Algaiat
Sierra del Reclot
Sierra de Umbria
Sierra de Oliva
Sierra de Conejeros
Sierra de Enmedio
Sierra del Candil
Sierra de Tiñosa
Sierra de la Magdalena
Sierra del Cuchillo
Sierra del Carche
Sierra de Salinas
Sierra de Algaiat
Santa Bárbara 1150
Madroño 1051
Cerro de la Tiendo 866
La Capilla 1238
Embalse de Bayco
Embalse de Camarillas
Salinas de la Redonda
Salinas de Peñalba
Laguna de Salinas
Laguna de Hoya Rasa
Laguna de Atalaya de los Ojicos
Rambla de la Plata
Rambla del Cañizar
Rambla de San Vicente
Rambla de Navarros
Rambla de Los Gallegos
Rambla de Los Bulas
Rambla de Los Grajas
Rambla de la Pedrera
Rambla de Tiñosa
Rambla de Aha
Rambla de Judío
Rambla de Enmedio
Rambla de Ruices
Rambla de Los Cerricos del Campo
Rambla de Los Cerricos del Serral
Rambla de Los Cerricos del Pozo
Rambla de Los Cerricos del Cuchillo
Rambla de Los Cerricos del Carche
Rambla de Los Cerricos del Cuchillo
Rambla de Los Cerricos del Carche
Rambla de Los Cerricos del Serral
Rambla de Los Cerricos del Pozo
Rambla de Los Cerricos del Campo

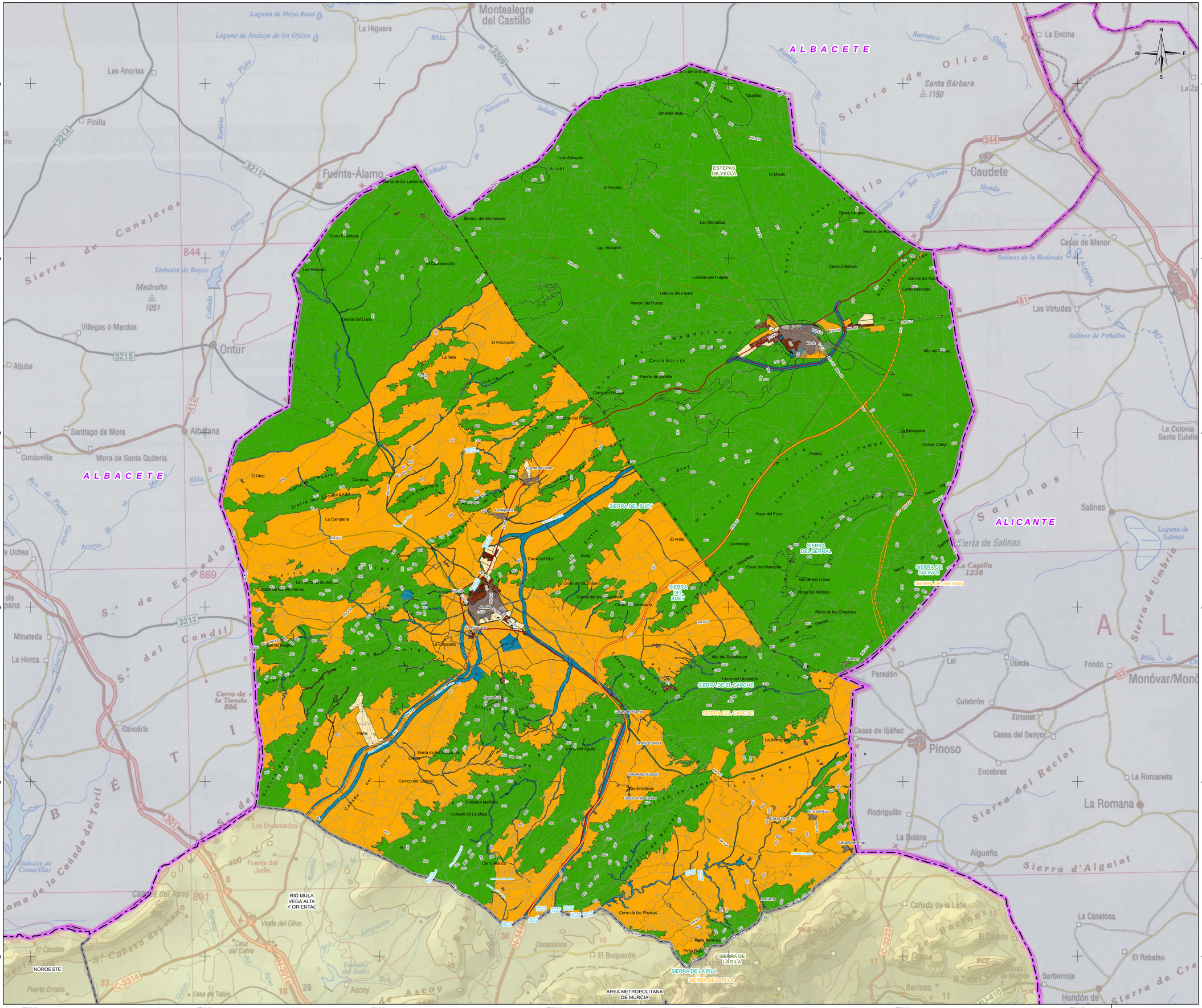
ALBACETE
ALICANTE
ESTEPAS DE YECLA
SIERRA DEL BUEY
SIERRA DEL SERRAL
SIERRA DE SALINAS
SIERRA DE EL CARCHE
SIERRA DEL CARCHE
SIERRA DE LA PILA
RÍO MULA VEGA ALTA Y ORIENTAL
NOROESTE
AREA METROPOLITANA DE MURCIA
Montealegre del Castillo
La Higuera
Las Anorias
Pinilla
Fuente-Álamo
Madroño
Villegas ó Mardos
Ontur
Aljube
Santiago de Mora
Albatana
Cordovilla
Mora de Santa Quiteria
La Encina
Caudete
Casas de Menor
Las Virtudes
Salinas
La Colonia Santa Eulalia
Minateda
La Horca
Cancárix
Paredón
Lel
Ubeda
Fondo
Monóvar/Monó
Culebrón
Xirnolet
Cases del Senyor
Casas de Ibáñez
Pinoso
Encebras
Rodriguillo
La Romaneta
La Romana
La Solana
Algueña
La Canalosa
El Rebalso
Barbarroja
Hondón de
Los Encantados
Fuente del Judío
Venta del Olivo
Casa del Calvo
Casa de Talón
Puerto Errado
El Canatón
Ascoy
El Boquerón
Casablanca
Cañada de la Leña
Sierra de Salinas
Sierra d'Algaiat
Sierra del Rector
Sierra de Umbria
Sierra de Enmedio
Sierra del Candil
Sierra de Conejeros
Sierra de Oliva
Sierra de Cegarra
Embalse de Bayco
Embalse de Camarillas
Embalse del Judío
Laguna de Salinas
Cerro de la Tienda 866
Cerro de la Capilla 1238
Santa Bárbara 1150
Madroño 1051
Montes de Rivera
Cerro Colorado
Cerros del Fajo
Cerro redondo
Alto del Lago
Llano
La Bronquina
Camas Calejo
Pinillos
Hoya del Pozo
Gametejas
Cerro del Mancebo
Alto de las Losas
Hoya del Molladar
Alto de los Chapanes
Alto del Revolador
Cerro del Quemado
Cerro del Aguila
Las Encebras
Casas de Paloy
Torre del Rico
Cañada de Trigo
La Alberguera
Cerro de las Pocicas
Peña Bermeja
Peña Roja
Cerro Blanco
Cerro del Cerrillo
Cerro del Infierno
Puerto de Jumilla
Cerro Botija
Umbría del Factor
Morrón del Puerto
Cañada del Pulpito
Las Morattilas
El Pulpito
Las Atalayas
El Miedo
Tobarillas
Tobarilla Baja
Morrico del Mortenuelo
Cerro Pelleza
Las Ribazas
Cuderoncillo
Cuesta del Llano
El Pozancón
La Tella
El Rico
Canteras
La Campana
La Algarina
Donoz
Cerro del Oro
Cerro de los Tiques
Cerros de las Salinas
Cerro Cantalobo
La Estacada
Cerros Negros
Parra
Sierra de los Lobos
Cerrico del Sabinar
Collados Melizos
Collado de La Mata
Cerro Blanco
Cerro del Cerrillo
Sierra de la Tiesa
Sierra del Picacho
Sierra de Los Cerricos del Campo
Sierra de Los Molinos
Sierra de Los Pozos
Sierra de Los Pozos del Buey
Sierra de Los Pozos del Serral
Sierra de Los Pozos del Chapanes
Sierra de Los Pozos del Carche
Sierra de Los Pozos del Cuchillo
Sierra de Los Pozos de Los Cerricos del Campo
Sierra de Los Pozos de Los Molinos
Sierra de Los Pozos de Los Pozos
Sierra de Los Pozos de Los Pozos del Buey
Sierra de Los Pozos de Los Pozos del Serral
Sierra de Los Pozos de Los Pozos del Chapanes
Sierra de Los Pozos de Los Pozos del Carche
Sierra de Los Pozos de Los Pozos del Cuchillo
Sierra de Los Pozos de Los Pozos de Los Cerricos del Campo
Sierra de Los Pozos de Los Pozos de Los Molinos
Sierra de Los Pozos de Los Pozos de Los Pozos
Sierra de Los Pozos de Los Pozos de Los Pozos del Buey
Sierra de Los Pozos de Los Pozos de Los Pozos del Serral
Sierra de Los Pozos de Los Pozos de Los Pozos del Chapanes
Sierra de Los Pozos de Los Pozos de Los Pozos del Carche
Sierra de Los Pozos de Los Pozos de Los Pozos del Cuchillo
Sierra de Los Pozos de Los Pozos de Los Pozos de Los Cerricos del Campo
Sierra de Los Pozos de Los Pozos de Los Pozos de Los Molinos
Sierra de Los Pozos de Los Pozos de Los Pozos de Los Pozos
Sierra de Los Pozos de Los Pozos de Los Pozos de Los Pozos del Buey
Sierra de Los Pozos de Los Pozos de Los Pozos de Los Pozos del Serral
Sierra de Los Pozos de Los Pozos de Los Pozos de Los Pozos del Chapanes
Sierra de Los Pozos de Los Pozos de Los Pozos de Los Pozos del Carche
Sierra de Los Pozos de Los Pozos de Los Pozos de Los Pozos del Cuchillo
Sierra de Los Pozos de Los Pozos de Los Pozos de Los Pozos de Los Cerricos del Campo
Sierra de Los Pozos de Los Pozos de Los Pozos de Los Pozos de Los Molinos
Sierra de Los Pozos de Los Pozos de Los Pozos de Los Pozos de Los Pozos
Sierra de Los Pozos de Los Pozos de Los Pozos de Los Pozos de Los Pozos del Buey
Sierra de Los Pozos de Los Pozos de Los Pozos de Los Pozos de Los Pozos del Serral
Sierra de Los Pozos de Los Pozos de Los Pozos de Los Pozos de Los Pozos del Chapanes
Sierra de Los Pozos de Los Pozos de Los Pozos de Los Pozos de Los Pozos del Carche
Sierra de Los Pozos de Los Pozos de Los Pozos de Los Pozos de Los Pozos del Cuchillo
Sierra de Los Pozos de Los Pozos de Los Pozos de Los Pozos de Los Pozos de Los Cerricos del Campo
Sierra de Los Pozos de Los Pozos de Los Pozos de Los Pozos de Los Pozos de Los Molinos
Sierra de Los Pozos de Los Pozos de Los Pozos de Los Pozos de Los Pozos de Los Pozos
Sierra de Los Pozos de Los Pozos de Los Pozos de Los Pozos de Los Pozos de Los Pozos del Buey
Sierra de Los Pozos de Los Pozos de Los Pozos de Los Pozos de Los Pozos de Los Pozos del Serral
Sierra de Los Pozos de Los Pozos de Los Pozos de Los Pozos de Los Pozos de Los Pozos del Chapanes
Sierra de Los Pozos de Los Pozos de Los Pozos de Los Pozos de Los Pozos de Los Pozos del Carche
Sierra de Los Pozos de Los Pozos de Los Pozos de Los Pozos de Los Pozos de Los Pozos del Cuchillo
Sierra de Los Pozos de Los Pozos de Los Pozos de Los Pozos de Los Pozos de Los Pozos de Los Cerricos del Campo
Sierra de Los Pozos de Los Pozos de Los Pozos de Los Pozos de Los Pozos de Los Pozos de Los Molinos
Sierra de Los Pozos de Los Pozos de Los Pozos de Los Pozos de Los Pozos de Los Pozos de Los Pozos
Sierra de Los Pozos de Los Pozos de Los Pozos de Los Pozos de Los Pozos de Los Pozos de Los Pozos del Buey
Sierra de Los Pozos de Los Pozos de Los Pozos de Los Pozos de Los Pozos de Los Pozos de Los Pozos del Serral
Sierra de Los Pozos de Los Pozos de Los Pozos de Los Pozos de Los Pozos de Los Pozos de Los Pozos del Chapanes
Sierra de Los Pozos de Los Pozos de Los Pozos de Los Pozos de Los Pozos de Los Pozos de Los Pozos del Carche
Sierra de Los Pozos de Los Pozos de Los Pozos de Los Pozos de Los Pozos de Los Pozos de Los Pozos del Cuchillo
Sierra de Los Pozos de Los Pozos de Los Pozos de Los Pozos de Los Pozos de Los Pozos de Los Pozos de Los Cerricos del Campo
Sierra de Los Pozos de Los Pozos de Los Pozos de Los Pozos de Los Pozos de Los Pozos de Los Pozos de Los Molinos
Sierra de Los Pozos de Los Pozos de Los Pozos de Los Pozos de Los Pozos de Los Pozos de Los Pozos de Los Pozos
Sierra de Los Pozos de Los Pozos de Los Pozos de Los Pozos de Los Pozos de Los Pozos de Los Pozos de Los Pozos del Buey
Sierra de Los Pozos de Los Pozos de Los Pozos de Los Pozos de Los Pozos de Los Pozos de Los Pozos de Los Pozos del Serral
Sierra de Los Pozos de Los Pozos de Los Pozos de Los Pozos de Los Pozos de Los Pozos de Los Pozos de Los Pozos del Chapanes
Sierra de Los Pozos de Los Pozos de Los Pozos de Los Pozos de Los Pozos de Los Pozos de Los Pozos de Los Pozos del Carche
Sierra de Los Pozos de Los Pozos de Los Pozos de Los Pozos de Los Pozos de Los Pozos de Los Pozos de Los Pozos del Cuchillo
Sierra de Los Pozos de Los Pozos de Los Pozos de Los Pozos de Los Pozos de Los Pozos de Los Pozos de Los Pozos de Los Cerricos del Campo
Sierra de Los Pozos de Los Pozos de Los Pozos de Los Pozos de Los Pozos de Los Pozos de Los Pozos de Los Pozos de Los Molinos
Sierra de Los Pozos de Los Pozos de Los Pozos de Los Pozos de Los Pozos de Los Pozos de Los Pozos de Los Pozos de Los Pozos
Sierra de Los Pozos de Los Pozos de Los Pozos de Los Pozos de Los Pozos de Los Pozos de Los Pozos de Los Pozos de Los Pozos del Buey
Sierra de Los Pozos de Los Pozos de Los Pozos de Los Pozos de Los Pozos de Los Pozos de Los Pozos de Los Pozos de Los Pozos del Serral
Sierra de Los Pozos de Los Pozos de Los Pozos de Los Pozos de Los Pozos de Los Pozos de Los Pozos de Los Pozos de Los Pozos del Chapanes
Sierra de Los Pozos de Los Pozos de Los Pozos de Los Pozos de Los Pozos de Los Pozos de Los Pozos de Los Pozos de Los Pozos del Carche
Sierra de Los Pozos de Los Pozos de Los Pozos de Los Pozos de Los Pozos de Los Pozos de Los Pozos de Los Pozos de Los Pozos del Cuchillo
Sierra de Los Pozos de Los Pozos de Los Pozos de Los Pozos de Los Pozos de Los Pozos de Los Pozos de Los Pozos de Los Pozos de Los Cerricos del Campo
Sierra de Los Pozos de Los Pozos de Los Pozos de Los Pozos de Los Pozos de Los Pozos de Los Pozos de Los Pozos de Los Pozos de Los Molinos
Sierra de Los Pozos de Los Pozos de Los Pozos de Los Pozos de Los Pozos de Los Pozos de Los Pozos de Los Pozos de Los Pozos de Los Pozos
Sierra de Los Pozos de Los Pozos de Los Pozos de Los Pozos de Los Pozos de Los Pozos de Los Pozos de Los Pozos de Los Pozos de Los Pozos del Buey
Sierra de Los Pozos de Los Pozos de Los Pozos de Los Pozos de Los Pozos de Los Pozos de Los Pozos de Los Pozos de Los Pozos de Los Pozos del Serral
Sierra de Los Pozos de Los Pozos de Los Pozos de Los Pozos de Los Pozos de Los Pozos de Los Pozos de Los Pozos de Los Pozos de Los Pozos del Chapanes
Sierra de Los Pozos de Los Pozos de Los Pozos de Los Pozos de Los Pozos de Los Pozos de Los Pozos de Los Pozos de Los Pozos de Los Pozos del Carche
Sierra de Los Pozos de Los Pozos de Los Pozos de Los Pozos de Los Pozos de Los Pozos de Los Pozos de Los Pozos de Los Pozos de Los Pozos del Cuchillo
Sierra de Los Pozos de Los Pozos de Los Pozos de Los Pozos de Los Pozos de Los Pozos de Los Pozos de Los Pozos de Los Pozos de Los Pozos de Los Cerricos del Campo
Sierra de Los Pozos de Los Pozos de Los Pozos de Los Pozos de Los Pozos de Los Pozos de Los Pozos de Los Pozos de Los Pozos de Los Pozos de Los Molinos
Sierra de Los Pozos de Los Pozos de Los Pozos de Los Pozos de Los Pozos de Los Pozos de Los Pozos de Los Pozos de Los Pozos de Los Pozos de Los Pozos
Sierra de Los Pozos de Los Pozos de Los Pozos de Los Pozos de Los Pozos de Los Pozos de Los Pozos de Los Pozos de Los Pozos de Los Pozos de Los Pozos del Buey
Sierra de Los Pozos de Los Pozos de Los Pozos de Los Pozos de Los Pozos de Los Pozos de Los Pozos de Los Pozos de Los Pozos de Los Pozos de Los Pozos del Serral
Sierra de Los Pozos de Los Pozos de Los Pozos de Los Pozos de Los Pozos de Los Pozos de Los Pozos de Los Pozos de Los Pozos de Los Pozos de Los Pozos del Chapanes
Sierra de Los Pozos de Los Pozos de Los Pozos de Los Pozos de Los Pozos de Los Pozos de Los Pozos de Los Pozos de Los Pozos de Los Pozos de Los Pozos del Carche
Sierra de Los Pozos de Los Pozos de Los Pozos de Los Pozos de Los Pozos de Los Pozos de Los Pozos de Los Pozos de Los Pozos de Los Pozos de Los Pozos del Cuchillo
Sierra de Los Pozos de Los Pozos de Los Pozos de Los Pozos de Los Pozos de Los Pozos de Los Pozos de Los Pozos de Los Pozos de Los Pozos de Los Pozos de Los Cerricos del Campo
Sierra de Los Pozos de Los Pozos de Los Pozos de Los Pozos de Los Pozos de Los Pozos de Los Pozos de Los Pozos de Los Pozos de Los Pozos de Los Pozos de Los Molinos
Sierra de Los Pozos de Los Pozos de Los Pozos de Los Pozos de Los Pozos de Los Pozos de Los Pozos de Los Pozos de Los Pozos de Los Pozos de Los Pozos de Los Pozos
Sierra de Los Pozos de Los Pozos de Los Pozos de Los Pozos de Los Pozos de Los Pozos de Los Pozos de Los Pozos de Los Pozos de Los Pozos de Los Pozos de Los Pozos del Buey
Sierra de Los Pozos de Los Pozos de Los Pozos de Los Pozos de Los Pozos de Los Pozos de Los Pozos de Los Pozos de Los Pozos de Los Pozos de Los Pozos de Los Pozos del Serral
Sierra de Los Pozos de Los Pozos de Los Pozos de Los Pozos de Los Pozos de Los Pozos de Los Pozos de Los Pozos de Los Pozos de Los Pozos de Los Pozos de Los Pozos del Chapanes
Sierra de Los Pozos de Los Pozos de Los Pozos de Los Pozos de Los Pozos de Los Pozos de Los Pozos de Los Pozos de Los Pozos de Los Pozos de Los Pozos de Los Pozos del Carche
Sierra de Los Pozos de Los Pozos de Los Pozos de Los Pozos de Los Pozos de Los Pozos de Los Pozos de Los Pozos de Los Pozos de Los Pozos de Los Pozos de Los Pozos del Cuchillo
Sierra de Los Pozos de Los Pozos de Los Pozos de Los Pozos de Los Pozos de Los Pozos de Los Pozos de Los Pozos de Los Pozos de Los Pozos de Los Pozos de Los Pozos de Los Cerricos del Campo
Sierra de Los Pozos de Los Pozos de Los Pozos de Los Pozos de Los Pozos de Los Pozos de Los Pozos de Los Pozos de Los Pozos de Los Pozos de Los Pozos de Los Pozos de Los Molinos
Sierra de Los Pozos

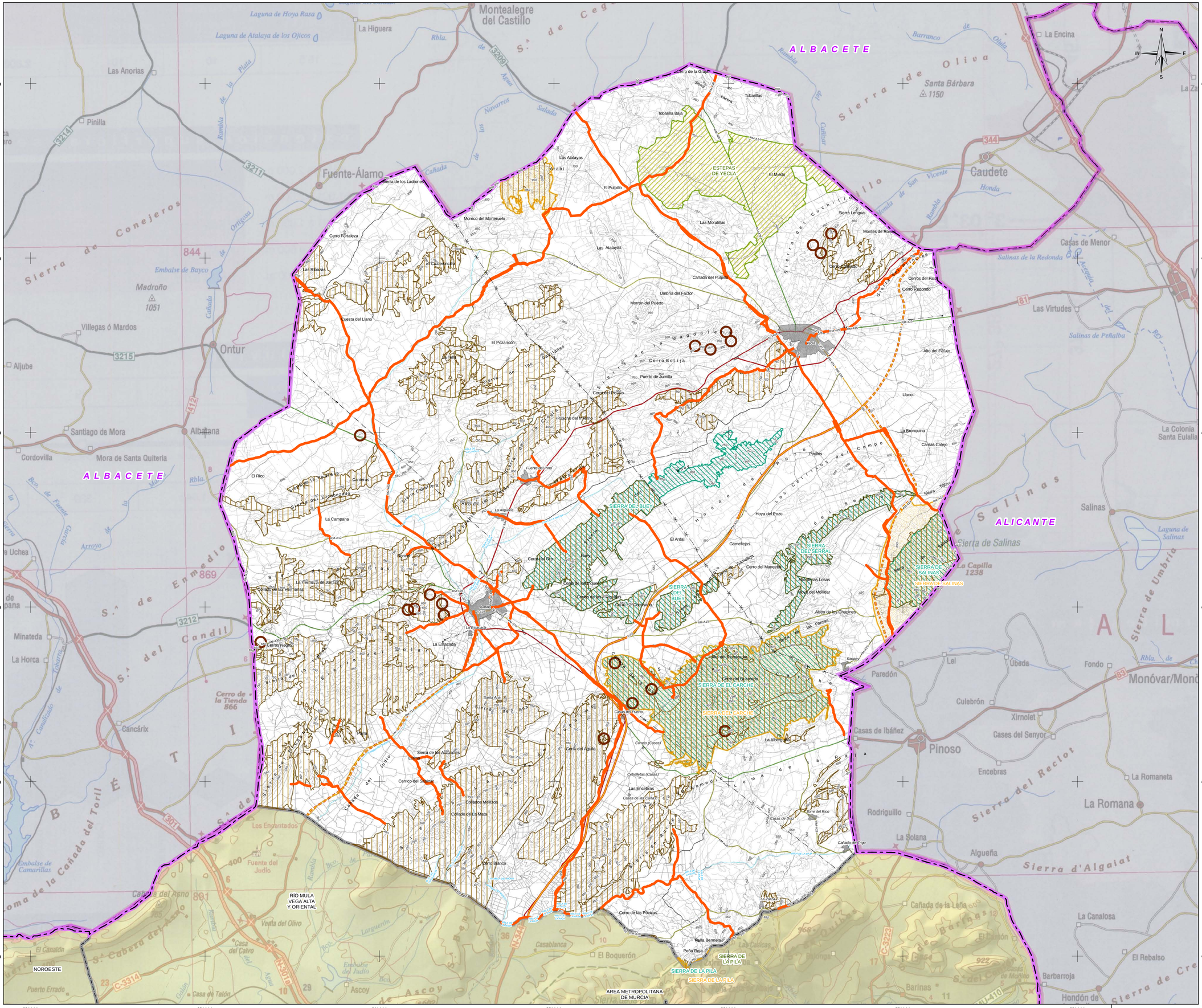
ALBACETE
ALICANTE
NOROESTE
RÍO MULA VEGA ALTA Y ORIENTAL
AREA METROPOLITANA DE MURCIA
ESTEPAS DE YECLA
SIERRA DEL BUEY
SIERRA DEL SERRAL
SIERRA DE SALINAS
SIERRA DE EL CARCHE
SIERRA DE LA PILA
Montealegre del Castillo
La Higuera
Las Anorias
Pinilla
Fuente-Álamo
Madroño
Villegas ó Mardos
Ontur
Aljube
Santiago de Mora
Albatana
Cordovilla
Mora de Santa Quiteria
Minateda
La Horca
Cancárix
Caudete
Casas de Menor
Las Virtudes
La Encina
Salinas
La Colonia Santa Eulalia
Pinoso
Monóvar/Monó
La Romana
La Romaneta
La Canalosa
Algueña
Rodriguillo
Casas de Ibáñez
Paredón
Culebrón
Xirnolet
Cases del Senyor
Encebras
Fondo
Lel
Ubeda
Barbarroja
Hondón de
El Rebalso
Sierra de Salinas
Sierra d'Algaiat
Sierra de Umbria
Sierra del Reclot
Sierra de Enmedio
Sierra del Candil
Sierra de Conejeros
Embalse de Bayco
Embalse de Camarillas
Laguna de Hoya Rasa
Laguna de Atalaya de los Ojicos
Laguna de Salinas
Santa Bárbara 1150
Madroño 1051
Cerro de la Tienda 866
La Capilla 1238
Jumilla
Tobarillas
Tobarilla Baja
Las Atalayas
El Pulpillo
Morrico del Morteruelo
Cerro Fortaleza
Las Ribazas
Cuesta del Llano
El Pozancón
Cerro Botija
Puerto de Jumilla
Cerro del Picazo
Umbria del Factor
Morrón del Puesto
Cañada del Pulpito
Las Moratillas
Sierra Lengua
Montes de Rovira
Cerro Redondo
Cerros del Fajo
Alto del Fisao
Llano
La Bronquina
Camas Calejo
Pinillas
Sierra
Hoya del Pozo
El Ardal
Gamellejas
Cerro del Mancebo
Hoyas Losas
Hoya del Molinillar
Alisco de los Chaqueros
Cerro de Quebrado
Cerro del Aguila
Cerro Blanco
Cerro de las Pocicas
Peña Bermeja
Peña Roja
La Zarza
Casas de Diaz
Torre del Rico
Cañada del Trigo
La Albergueta
Casas del Puerto
Cerro Negro
La Estacada
Cerro de Los Conejos
Cerro Moreno
Cerro Del Oro
Cerro de Enriquez
Cerro Moreno
Cerro Cortado
Cerro Del Mirlo
Cerro Del Mirlo
Cerro Del Mirlo

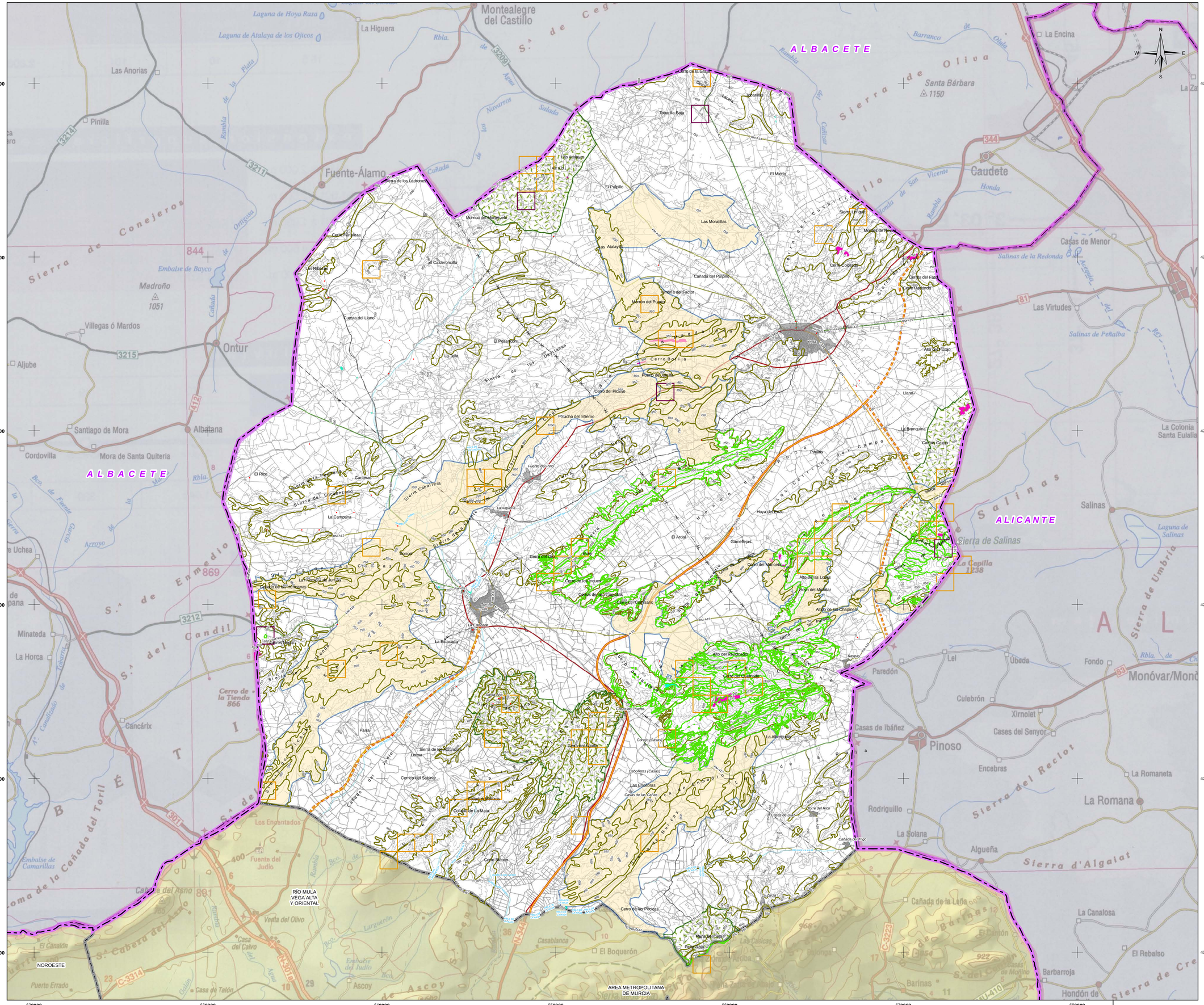
ALBACETE
ALICANTE
NOROESTE
RÍO MULA
VEGA ALTA
Y ORIENTAL
AREA METROPOLITANA
DE MURCIA
Montealegre del Castillo
La Higuera
Las Anorias
Pinilla
Fuente-Álamo
Madroño
1051
Villegas ó Mardos
Ontur
Aljube
Santiago de Mora
Albatana
Cordovilla
Mora de Santa Quiteria
Minateda
La Horca
Cancárix
Cerro de la Tienda
866
Embalse de Bayco
Embalse de Camarillas
Los Encantados
Fuente del Judío
Venta del Olivo
Casa del Calvo
Puerto Errado
Ascoy
El Boquerón
Casablanca
Pozo Rosa
Cerro de las Pocicas
La Zarza
Cerro Blanco
Cerro de la Cruz
Tobarilla
Tobarilla Baja
Las Atalayas
Arcas
Sierra de los Ladrones
El Pulpillo
El Miedo
Morrico del Molinuelo
Cerro Fortaleza
Las Ribanas
El Caldereroncillo
Las Moratillas
Sierra Larga
Molino de Reyes
Las Atalayas
Cerro Colorado
Cerros del Faro
Cerro Hacendo
Cañada del Pulpito
Umbría del Factor
Marron del Pulpito
Cuesta del Llano
El Pozancón
La Tejera
Cerro Bolija
Puerto de Molina
Cerro del Picarlo
Pozo Lanas
Pozo Cerrillos
Pozo Cerrillos del Campo
Alto del Escajo
Llano
La Bronquina
Cortas Calvo
Pinillos
Cerro
Hoya del Pozo
Gameruelas
El Ardal
Cerro del Mancebo
Alto de las Lomas
Hoya del Molidar
Alto de los Chapines
Sierra de Salinas
La Capilla
1238
Salinas
Laguna de Salinas
Sierra de Umbria
Sierra del Reclot
Sierra d'Algaiat
Sierra del Candil
869
Cerro de la Tienda
866
Sierra de Enmedio
869
Sierra de Conejeros
Sierra de Oliva
Santa Bárbara
1150
Sierra de Cegarra
Sierra de los Gavilanes
Sierra Caballera
Sierra del Encinezado
Sierra de la Pedrera
Sierra de la Alcaparrosa
Sierra de la Fuente
Sierra de la Cruz
Sierra de los Pozos
Sierra de Pozo Lanas
Sierra de Tobarilla
Sierra de Arcas
Sierra de Cañada del Pulpito
Sierra de Molinos
Sierra de Cañada del Cuchillo
Sierra de Cañada del Cuchillo
Sierra de Cañada del Cuchillo

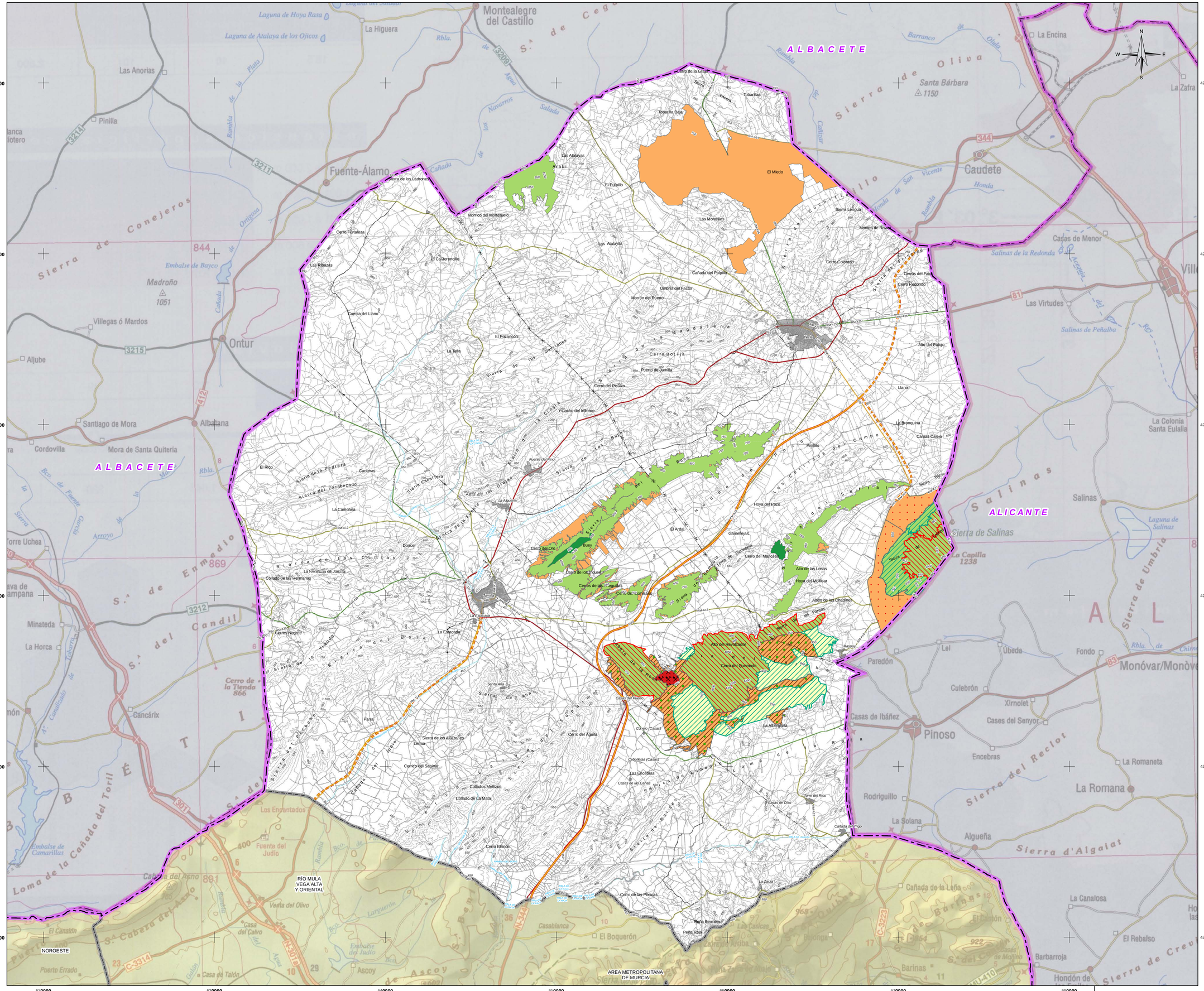
ALBACETE
ALICANTE
AREA METROPOLITANA DE MURCIA
RÍO MULA VEGA ALTA Y ORIENTAL
NOROESTE
Montealegre del Castillo
La Higuera
Las Anorias
Pinilla
Fuente-Álamo
Madroño
1051
Villegas ó Mardos
Ontur
Aljube
Santiago de Mora
Albatana
Cordovilla
Mora de Santa Quiteria
Minateda
La Horca
Cancárix
Cerro de la Tienda 866
Torre Uchea
Embalse de Camarillas
Embalse de Bayco
Sierra de Conejeros
Sierra de Enmedio
Sierra del Candil
Loma de la Cañada del Toril
Sierra de Umbria
Sierra de Oliva
Sierra de Salinas
Sierra del Reclot
Sierra d'Algaiat
Sierra del Cucharillo
Sierra de la Magdalena
Sierra de Los Cabras
Sierra de las Cruces
Sierra de Los Buces
Sierra de la Pedrera
Sierra del Encabezado
Sierra Caballera
Sierra de Las Cruces
Sierra de la Tenaza
Sierra del Molar
Sierra de Los Anas
Sierra de Los Columpios
Sierra de los Alizares
Sierra de Ruiche
Sierra de Los Cerricos del Campo
Sierra del Pozo
Sierra de Los Cuchillos
Sierra de Los Gavilanes
Sierra de Los Cuchillos
Sierra de Los Gavilanes
Santa Bárbara 1150
La Encina
La Zafra
Caudete
Casas de Menor
Las Virtudes
Salinas
La Colonia Santa Eulalia
Pinoso
Monóvar/Monòvar
Paredón
Culebrón
Xirnolet
Cases del Senyor
Casas de Ibáñez
Encebras
La Romana
Rodriguillo
La Solana
Algueña
La Canalosa
El Rebalso
Barbarroja
Hondón de las Nieves
Fondo
Lel
Úbeda
Salinas de la Redonda
Salinas de Peñalba
Laguna de Salinas
La Capilla 1238
Cerro de la Graja
Tobarillas
Tobarilla Baja
El Miedo
Las Atalayas
Ara b.l.
El Pulpillo
Sierra de los Ladrones
Mónica del Montenuelo
Cerro Fortaleza
Las Ribazas
El Caldereruelo
Las Atalayas
Las Moratillas
Sierra Lengua
Montes de Rovira
Cerro Colorado
Cerros del Fajal
Cerro Redondo
Cañada del Pulpito
Umbria del Facior
Morrón del Puerto
Cuesta del Llano
El Pozancón
La Tella
Cerro Bolija
Puerto de Jumilla
Cerro del Picacho
Alto del Palmo
Llano
La Bronquina
Camas Calejo
Pinillas
Picacho del Infierno
Fuente del Pino
El Rico
Carneras
La Campana
La Alquería
Hoya del Pozo
Sierra
El Ardal
Gamellejas
Doncel
Cerro del Oro
Buey
Cerro del Manceba
Alto de las Losas
Hoya del Molidar
La Hermosa de Jumilla
Collado de las Hermanas
Cerro de los Cagalares
Cerro de Zarcenado
Alto de los Chaches
Las Escocadas
La Estacada
Cerros Negros
Jaú del Reyhondo
Cerro del Guardado
Rasola
Santa Ana
Casas del Pueblo
Parra
Cerro del Aguila
Cerro (Casas)
La Alberquilla
Sierra de los Alizares
Lerma
Cerro del Sabinar
Cebolletas (Casas)
Las Encebras
Casas de las Cañas
Collados Mellizos
Collado de La Mata
Torre del Rico
Casas de Díaz
Cañada del Trigo
Cerro Blanco
La Zarza
Cerro de las Pocicas
Peña Bermeja
Peña Rosa
Los Encantados
Fuente del Judío
Venta del Olivo
Casa del Calvo
Casa de Talón
Puerto Errado
El Canalón
Ascoy
El Boquerón
Casablanca
Cañada de la Leña
Barinas
Cañada del Asno
Cabeza del Asno
Larguerón
Embalse del Judío
Sierra de Umbria
Sierra de Enmedio
Sierra del Candil
Sierra del Reclot
Sierra d'Algaiat
Sierra de Salinas
Sierra de Ruiche
Sierra de Los Columpios
Sierra de Los Anas
Sierra de la Tenaza
Sierra de Los Cabras
Sierra de Los Buces
Sierra de Los Cerricos del Campo
Sierra del Pozo
Sierra de Los Cuchillos
Sierra de Los Gavilanes
Sierra de la Magdalena
Sierra de Los Cruces
Sierra de la Pedrera
Sierra del Encabezado
Sierra Caballera
Sierra de Los Cruces
Sierra del Molar
Sierra de los Alizares
Sierra de Los Columpios
Sierra de Los Anas
Sierra de Ruiche
Sierra de Umbria
Sierra de Salinas
Sierra del Reclot
Sierra d'Algaiat
Sierra de Enmedio
Sierra del Candil
Loma de la Cañada del Toril
Loma de Los Cerricos del Campo
Loma de Los Cuchillos
Loma de Los Gavilanes
Loma de la Magdalena
Loma de Los Cruces
Loma de Los Buces
Loma de Los Columpios
Loma de Los Anas
Loma de la Tenaza
Loma de Los Cabras

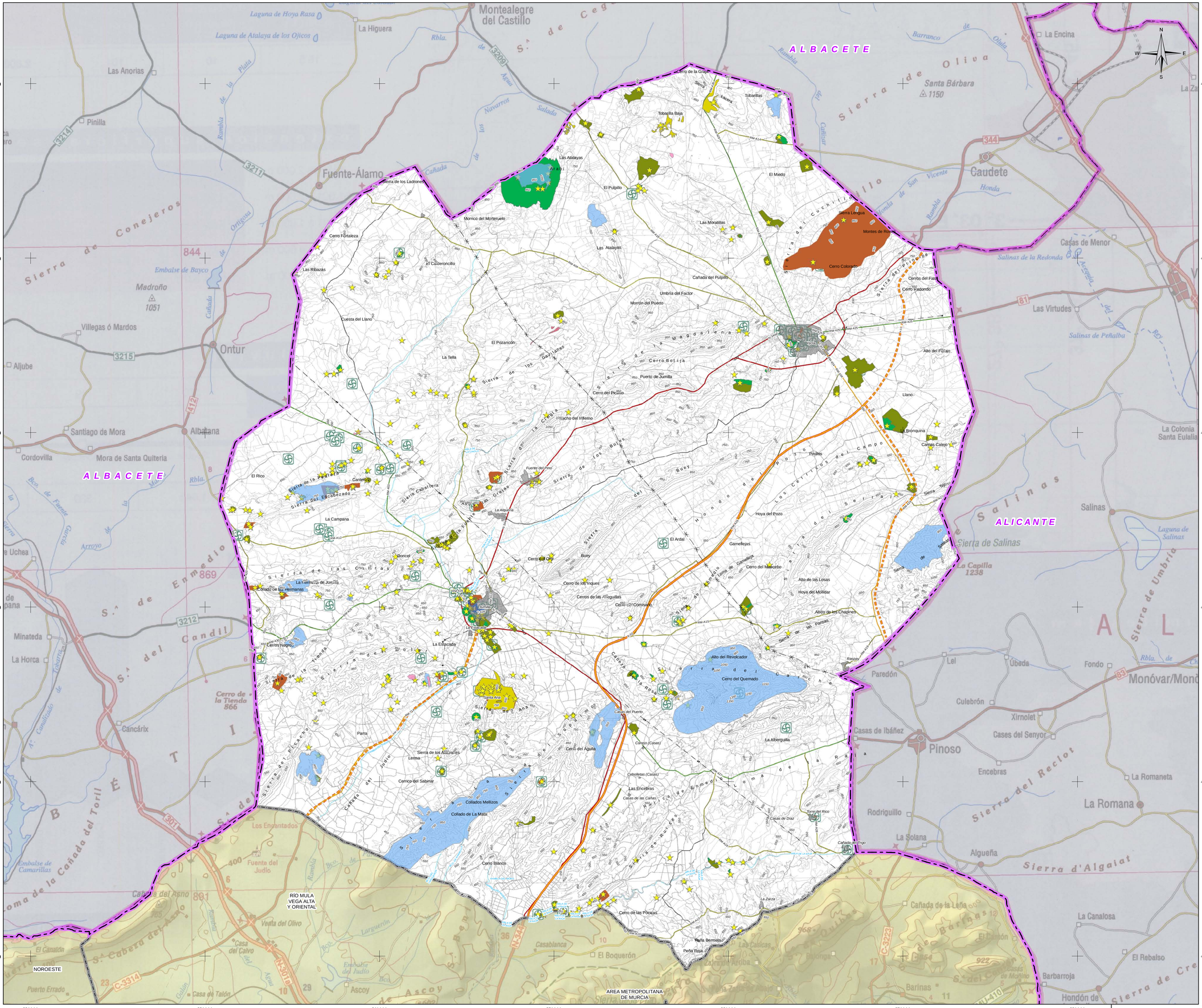
ALBACETE
ALICANTE
NOROESTE
RÍO MULA VEGA ALTA Y ORIENTAL
AREA METROPOLITANA DE MURCIA
Montealegre del Castillo
La Higuera
Las Anorias
Pinilla
Fuente-Álamo
Madroño
Villegas ó Mardos
Ontur
Aljube
Santiago de Mora
Albatana
Cordovilla
Mora de Santa Quiteria
Minateda
La Horca
Cancárix
Caudete
Casas de Menor
Las Virtudes
Salinas
La Colonia Santa Eulalia
La Encina
Pinoso
Casas de Ibáñez
Paredón
Monóvar/Monó
La Romana
Rodriguillo
La Solana
Algueña
Barbarroja
Hondón de
Sierra de Oliva
Sierra de Conejeros
Sierra de Salinas
Sierra de Umbria
Sierra del Reclot
Sierra d'Algaiat
Sierra del Cuchillo
Sierra de la Magdalena
Sierra del Pulpite
Sierra del Cabezo
Sierra de Enmedio
Sierra de Ulea
Sierra de Ricote
Sierra de Burete
Sierra de Cabezo Gordo
Sierra de Cabezo Negro
Sierra de Cabezo Rojo
Sierra de Cabezo Blanco
Sierra de Cabezo Pelado
Sierra de Cabezo Redondo
Sierra de Cabezo Cuadrado
Sierra de Cabezo Cuadrado
Sierra de Cabezo Cuadrado

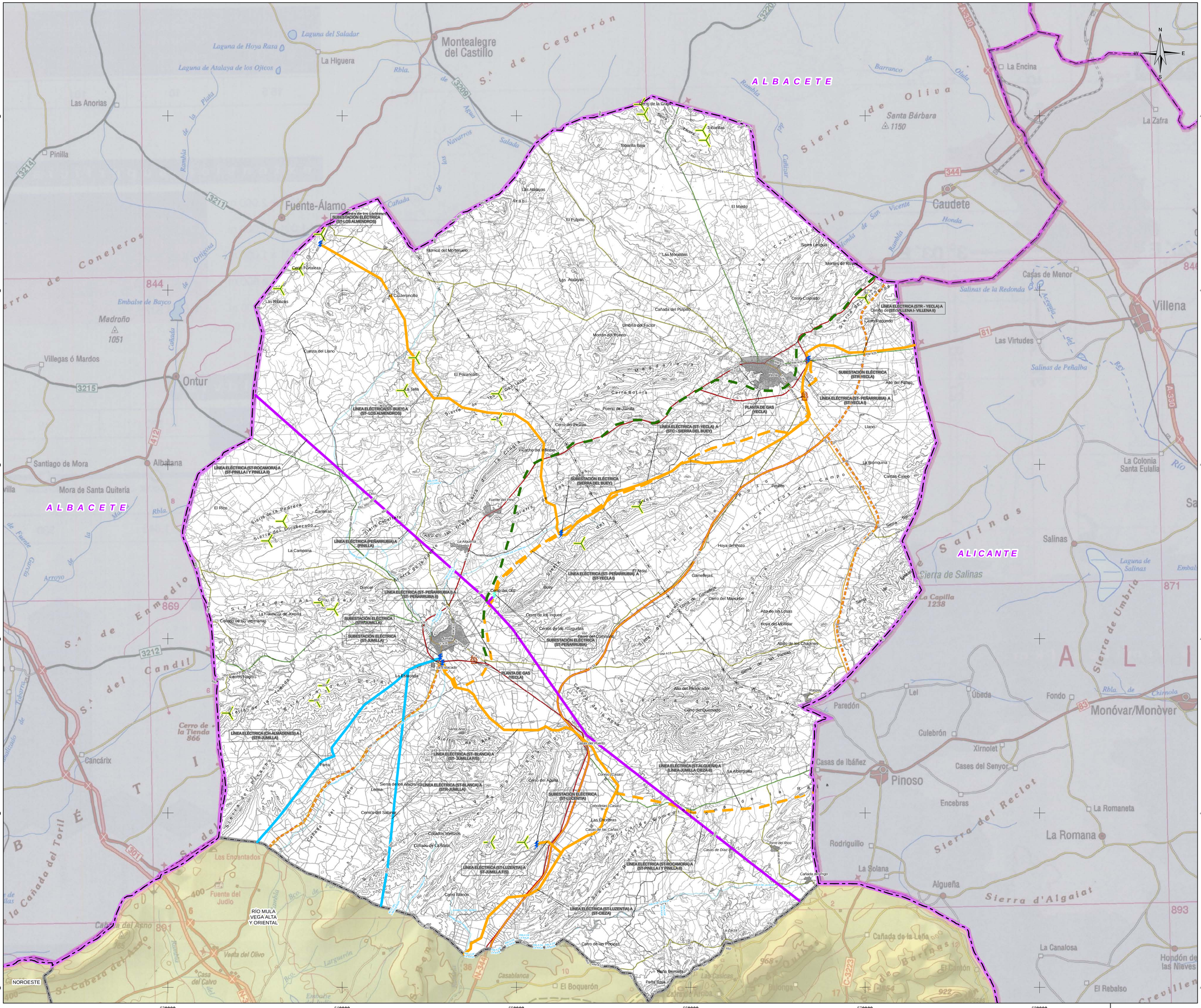

LEYENDA TEMÁTICA

- LÍNEA ELÉCTRICA DE 400kV EXISTENTE
- LÍNEA ELÉCTRICA DE 220kV EXISTENTE
- LÍNEA ELÉCTRICA DE 132kV EXISTENTE
- LÍNEA ELÉCTRICA DE 66kV EXISTENTE
- LÍNEA ELÉCTRICA DE 400kV PREVISTA
- LÍNEA ELÉCTRICA DE 220kV PREVISTA
- LÍNEA ELÉCTRICA DE 132kV PREVISTA
- LÍNEA ELÉCTRICA DE 66kV PREVISTA
- GASODUCTOS EXISTENTES
- GASODUCTOS EXISTENTES
- OLEODUCTO EXISTENTES
- OLEODUCTO EXISTENTES
- SUBESTACIÓN ELÉCTRICA PREVISTA
- SUBESTACIÓN ELÉCTRICA EXISTENTE
- PLANTA DE GAS EXISTENTE
- PARQUES EOLICOS
- CENTRAL TÉRMICA
- CENTRAL DE CICLO COMBINADO

BASE CARTOGRÁFICA

Catastrofa de la Cruz

- Núcleos Urbanos
- Autovias / Autopistas
- Carretera Nacional Ministerio Fomento
- Carretera Autonómica Primer Nivel
- Carretera Autonómica Segundo Nivel
- Carretera Autonómica Tercer Nivel
- Autovias / Autopistas en construcción o en proyecto
- Carretera Autonómica Segundo Nivel en construcción o en proyecto
- FF.CC
- Líneas Eléctricas
- Cauces
- Limite Comunidad Autónoma
- Limite Comarcal
- Limite Municipal

FUENTE:
- Base Cartográfica: BCN 1:25.000, Murcia, BCN 1:200.000, Murcia
- Información Maeria: Elaboración propia

DISTRIBUCIÓN DE ZONAS

ESCALA: 1:2.000.000

I 5.1 PLANOS DE INFORMACIÓN
INFRAESTRUCTURAS ENERGÉTICAS. ZONA DEL ALTIPLANO

Escala 1:100.000 Original A-1

0 1 2 3 4 5 6 Km.

Sistema geodésico de referencia:Datum ETRS89
Coordenadas UTM referidas al Huso 30

PLAN DE ORDENACIÓN TERRITORIAL DE LOS RECURSOS MINERALES DE LA REGIÓN DE MURCIA

Región de Murcia
Consejería de Empleo, Universidades, Empresa y Medio Ambiente
Dirección General de Energía y Actividad Industrial y Minera

EDICIÓN
ENERO, 2019

VA5275-INF-DR-UR-Eltiplano-051-002

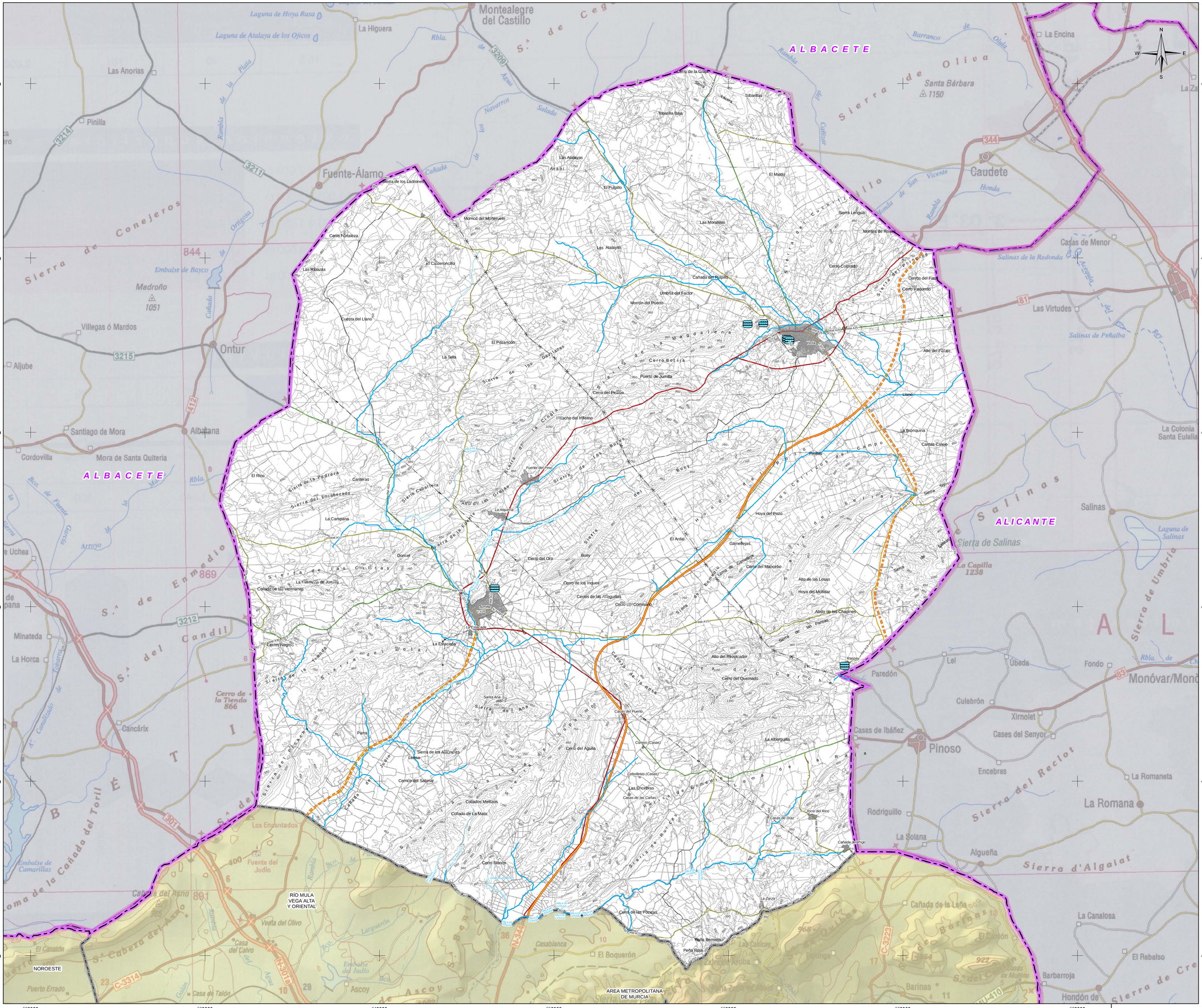
ALBACETE
ALICANTE
NOROESTE
RÍO MULA VEGA ALTA Y ORIENTAL
AREA METROPOLITANA DE MURCIA
Montealegre del Castillo
La Higuera
La Encina
Las Anorias
Pinilla
Fuente-Álamo
Caudete
Casas de Menor
Las Virtudes
Madroño
Villegas ó Mardos
Ontur
Aljube
Santiago de Mora
Albatana
Cordovilla
Mora de Santa Quiteria
Minateda
La Horca
Cancárix
Salinas
La Colonia Santa Eulalia
La Romaneta
La Romana
La Canalosa
El Rebalso
Barbarroja
Hondón de
Monóvar/Monó
Fondo
Paredón
Lel
Ubeda
Culebrón
Xirnolet
Cases del Senyor
Pinoso
Casas de Ibáñez
Encebras
Rodriguillo
La Solana
Algueña
Sierra d'Algaiat
Sierra de Salinas
Sierra de Umbría
Sierra de Oliva
Sierra de Conejeros
Sierra de Enmedio
Sierra del Candil
Sierra del Reclot
Embalse de Bayco
Embalse de Camarillas
Santa Bárbara 1150
Madroño 1051
Cerro de la Tienda 866
La Capilla 1238
Salinas de la Redonda
Salinas de Peñalba
Laguna de Salinas
Los Encantados
Fuente del Judío
Venta del Olivo
Casa del Calvo
Puerto Errado
Casa de Talón
El Canalón
Ascoy
El Boquerón
Casablanca
Cañada de la Leña
Peña Bermeja
Peña Roja
Cerro de las Pocicas
Cerro Blanco
Cerro del Aguila
Cerro del Puerto
Cerro del Quemado
Alto del Revolcador
Cerro del Mancebo
Alto de las Losas
Hoya del Molidar
Alisco de los Chaqueres
Hoya del Pozo
Gamellejas
El Ardal
Cerro del Oro
Cerro de los Inques
Cerros de las Agujas
Cerro del Comisario
Jumilla
Los Escalas
La Escalada
Cerros Negros
Doncel
La Campana
Canteras
El Rico
Sierra Caballera
Sierra del Encabezado
Sierra de la Pedrera
Sierra de las Cruces
Sierra de las Cruces
Sierra de la Cruz
Sierra de los Ladrones
Cerro Fortaleza
Las Ribazas
Cuesta del Llano
Morrico del Monteruelo
El Cuadroncillo
Las Atalayas
El Pulpito
Tobarillas Baja
Tobarillas
Cerro de la Grana
Sierra Lacera
El Miedo
Sierra Lengua
Montes de Rovira
Las Moratillas
Cerro Colorado
Cañada del Pulpito
Umbria del Factor
Morrón del Puerto
Cerros del Fajal
Cerro Redondo
Alto del Fajao
Llano
La Bronquina
Camas Calejo
Pinillos
Sierra del Cucharillo
Sierra del Molinillo
Sierra de la Magdalena
Cerro Bolija
Puerto de Jumilla
Sierra de los Gavilanes
El Pozancón
La Tella
Sierra de la Cruz
Sierra de las Bujas
Sierra de los Buey
Sierra de la Pedrera
Sierra de la Tiesa
Sierra de Ana
Sierra de los Alisares
Sierra del Pleach
Sierra de los Collados
Sierra de Mulifes
Sierra de Enmedio
Sierra del Cerro Negro
Sierra del Cerro Blanco
Sierra del Cerro Gordo
Sierra del Cerro Colorado
Sierra del Cerro Pelado
Sierra del Cerro Pelado
Sierra del Cerro Pel

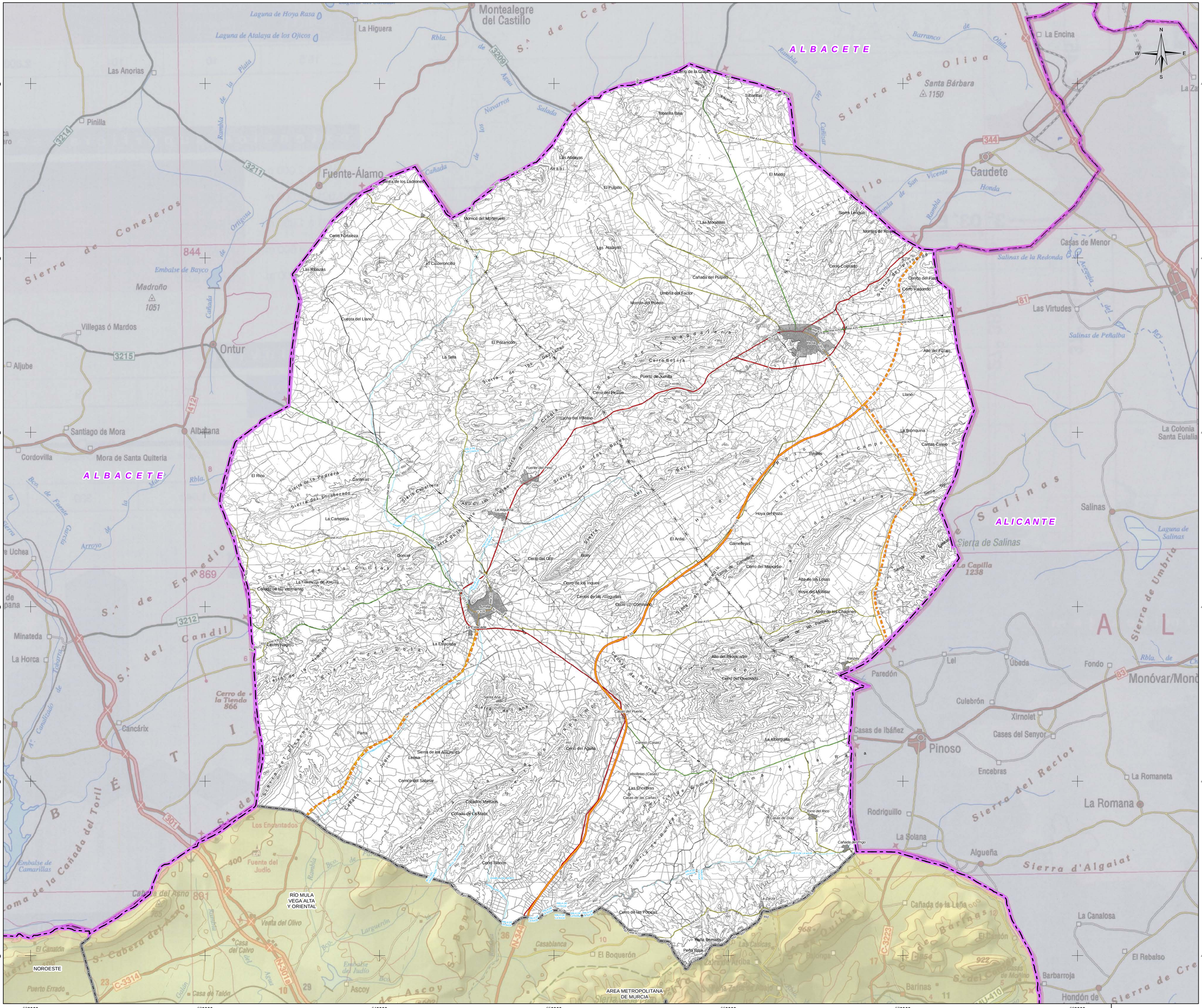
ALBACETE
ALICANTE
NOROESTE
RÍO MULA VEGA ALTA Y ORIENTAL
AREA METROPOLITANA DE MURCIA
Montealegre del Castillo
La Higuera
Las Anorias
Pinilla
Fuente-Álamo
Madroño
1051
Villegas ó Mardos
Ontur
Aljube
Santiago de Mora
Albatana
Cordovilla
Mora de Santa Quiteria
Minateda
La Horca
Cancárix
Cerro de la Tiendo 866
Uchea
La Encina
Santa Bárbara
1150
Caudete
Casas de Menor
Las Virtudes
Salinas
Sierra de Salinas
La Capilla 1238
La Colonia Santa Eulalia
Paredón
Lel
Ubeda
Fondo
Monóvar/Monó
Culebrón
Xirnolet
Cases del Senyor
Pinoso
Casas de Ibáñez
Encebras
La Romaneta
La Romana
Rodriguillo
La Solana
Algueña
La Canalosa
El Rebalso
Barbarroja
Hondón de
Los Encantados
Fuente del Judío
Venta del Olivo
Casa del Calvo
Casa de Talón
Puerto Errado
El Canatón
Ascoy
El Boquerón
Casablanca
Cañada de la Leña
Barinas
Sierra de Umbria
Sierra d'Algaiat
Sierra del Reclot
Sierra de Conejeros
Sierra de Enmedio
Sierra del Candil
Sierra de Oliva
Sierra de Cegarra
Sierra de Salinas
Embalse de Bayco
Embalse de Camarillas
Laguna de Hoya Rasa
Laguna de Atalaya de los Ojicos
Laguna de Salinas
Salinas de la Redonda
Salinas de Peñalba
Cerro de la Grajera
Tobarillas
Tobarilla Baja
Las Atalayas
El Miedo
El Pulpito
Sierra de los Ladrones
Morrico del Morterueio
Cerro Fortaleza
Las Rhazas
El Caderoncillo
Las Atalayas
Las Monatillas
Sierra Lengua
Montes de Rovira
Cerro Colorado
Cerro del Fajal
Cerro Redondo
Cañada del Pulpito
Umbria del Factor
Morron del Pulpito
Cuesta del Llano
El Pozancón
La Tella
Cerro Bolira
Puerto de Jumilla
Cerro del Picazo
Pozo Rico
Alto del Fajalao
Llano
La Bronquina
Camas Calvo
Pinillas
Sierra
Hoya del Pozo
El Ardal
Gameleyas
Cerro del Manchito
Alto de los Lobas
Hoya del Molinar
Alto de los Chaparas
Cerro del Oro
Cerro de los Inques
Cerros de las Alcaguilas
Cerro con Corrimiento
Jumilla
La Encina
La Encina
Caminos Nuevos
Alto del Repoblador
Cerro del Quemado
Rayos
Santa Ana
Casas del Puerto
Parra
Cerro del Aguila
La Alberguilla
Sierra de los Alcaguilas
Lerma
Correo (Casas)
Cerro del Sabinar
Cebolletas (Casas)
Las Encebras
Casas de las Cañas
Cayuelos Menzos
Collado de La Mata
Casas de Díaz
Torre del Rico
Cañada del Trigo
Corral Balanco
La Zarza
Cerro de las Pocicas
Peña Bermuda
Peña Roja
Sierra de Cucharillo
Sierra de Cañaverosa
Sierra de Cañaverosa
Sierra de Las Cruces
Sierra de Las Cruces
Sierra de Las Cruces

PLANOS DE INFORMACIÓN DE LA ZONA DEL NOROESTE

ÍNDICE

I 1.1. ORDENACIÓN TERRITORIAL VIGENTE. ZONA DEL NOROESTE

I 1.2. PROTECCIÓN PAISAJÍSTICA. CALIDAD GLOBAL. ZONA DEL NOROESTE

I 1.3. PROTECCIÓN PAISAJÍSTICA. FRAGILIDAD. ZONA DEL NOROESTE

I 02. PLANEAMIENTO URBANÍSTICO. ZONA DEL NOROESTE

I 03. PROTECCIONES MEDIOAMBIENTALES. ZONA DEL NOROESTE (3/3)

I 04. PROTECCIONES CULTURALES. ZONA DEL NOROESTE

I 5.1. INFRAESTRUCTURAS ENERGÉTICAS. ZONA DEL NOROESTE

I 5.2. INFRAESTRUCTURAS HIDRÁULICAS Y SANITARIAS. ZONA DEL NOROESTE

I 5.3. INFRAESTRUCTURAS DE TRANSPORTE. ZONA DEL NOROESTE

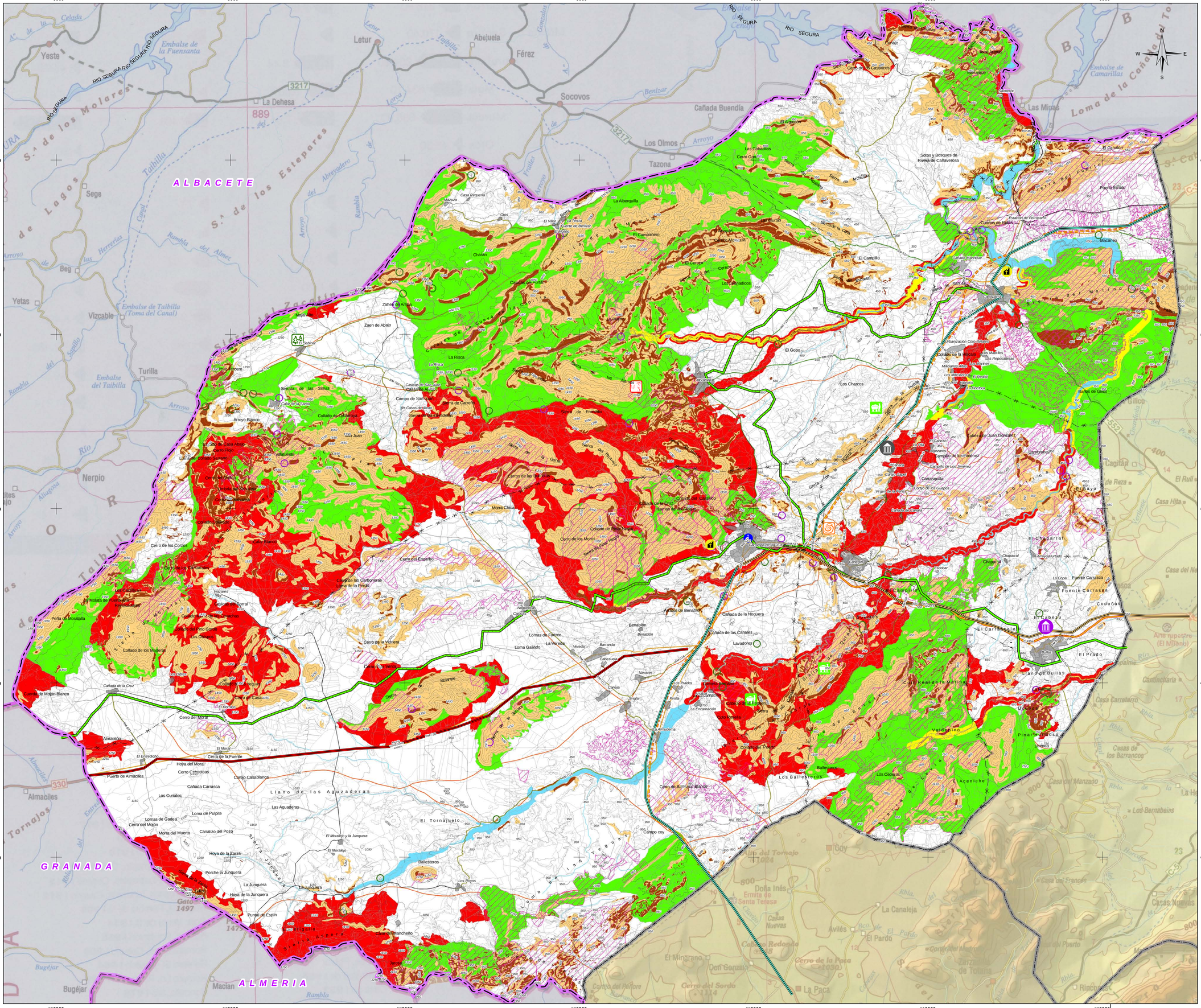
ALBACETE
GRANADA
ALMERIA
RIO SEGURA
Yeste
Letur
Abejuela
Férez
Socovos
La Dehesa
Cañada Buendía
Los Olmos
Tazona
Sege
Beg
Yetas
Vizcable
Turilla
Nerpio
Almaciles
Tornajos
Bugéjar
Macian
Embalse de la Fuensanta
Embalse de Taibilla (Toma del Canal)
Embalse del Taibilla
Embalse de Camarillas
Las Minas
Loma de la Cañada del To
Sierra de los Molares
Sierra de los Estepares
Sierra de Lagos
Sierra de Taibilla
Sierra de Zaén
Sierra de Mojantes
Sierra de Moratalla
Sierra de Nerpio
Sierra Juntillas
Sierra Mágina
Sierra Seca
Sierra Larga
Sierra Cazorla
Sierra Mágina
Sierra Alta
Sierra Espuña
Sierra Aspera
Sierra de Gilico
Sierra de Cagitán
Sierra de Reza
Sierra de Cantoria
Sierra de Almagro
Sierra de Filabres
Sierra de Los Vélez
Sierra de Los Filabres
Sierra de Los Vélez
Sierra de Los Filabres
Sierra de Los Vélez
Sierra de Los

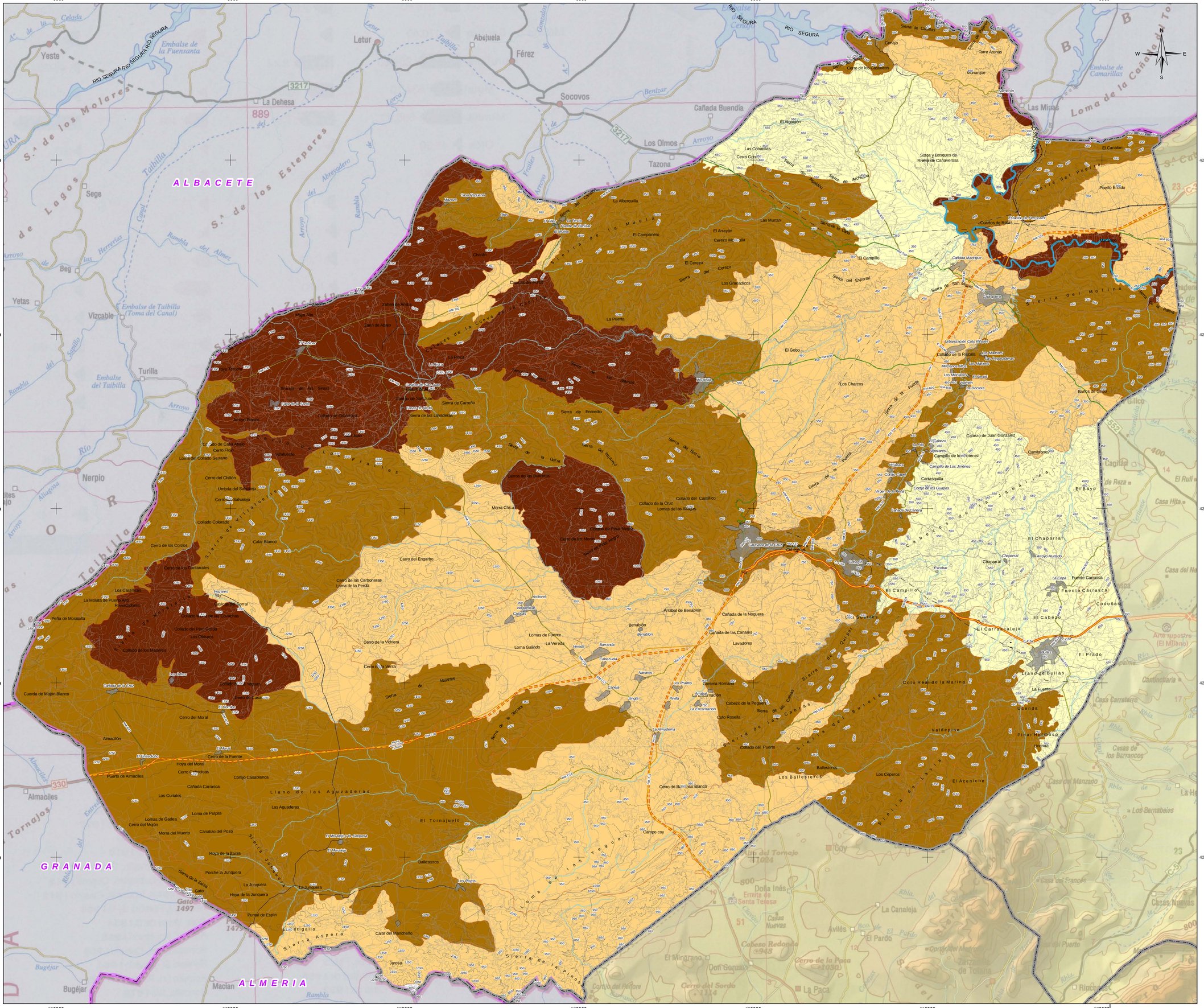
ALBACETE
GRANADA
ALMERIA
RIO SEGURA
Yeste
Letur
Abejuela
Férez
Socovos
La Dehesa
Cañada Buendía
Los Olmos
Tazona
Sege
Beg
Yetas
Vizcable
Turilla
Nerpio
Almaciles
Bugéjar
Macian
Las Minas
Sierra de los Molares
Sierra de los Estepares
Sierra de Lagos
Embalse de la Fuensanta
Embalse de Taibilla (Toma del Canal)
Embalse del Taibilla
Embalse de Camarillas
Loma de la Cañada del Toro
Sierra de Cazorla
Sierra de Segura
Sierra del Pozo
Sierra de Archena
Sierra del Espinar
Sierra de San Miguel
Sierra del Molino
Sierra de la Puerta
Sierra de Burete
Sierra de Enmedio
Sierra de Carreño
Sierra de las Lavaderas
Sierra de la Muela
Sierra de Cabras
Sierra del Buenete
Sierra de Quipar
Sierra de Ricote
Sierra de Yeguas
Sierra Aspera
Sierra de la Pinos
Sierra de la Serrata
Sierra de Ulea
Sierra de Moratalla
Sierra de Nevada
Sierra de Cazorla
Sierra de Mazarron
Sierra de Almenara
Sierra de Cartagena
Sierra de Pinos
Sierra de Ricote
Sierra de Quipar
Sierra de Cabras
Sierra del Buenete
Sierra de Yeguas

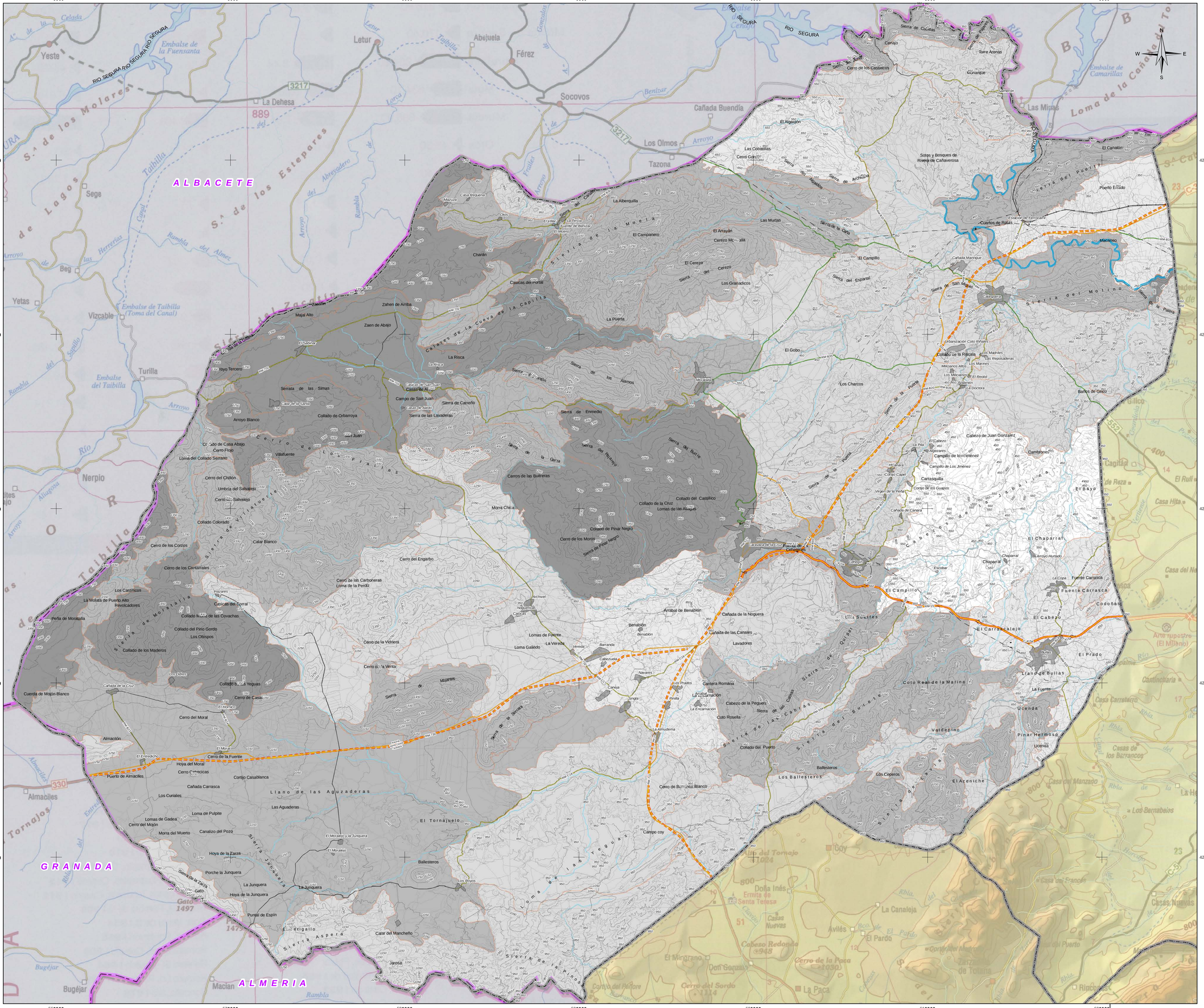
560000
570000
580000
590000
600000
610000
620000
4240000
4230000
4220000
4210000
4200000
ALBACETE
GRANADA
ALMERIA
RIO SEGURA
Yeste
Letur
Abejuela
Férez
Socovos
La Dehesa
Cañada Buendía
Los Olmos
Tazona
Las Minas
Sege
Beg
Yetas
Vizcable
Turilla
Nerpio
Bugéjar
Macían
Almaciles
Almacilla
Tornajos
Embalse de la Fuensanta
Embalse de Taibilla (Toma del Canal)
Embalse del Taibilla
Embalse de Camarillas
Sierra de los Molares
Sierra de los Estepares
Sierra de Lagos
Sierra del Zacatín
Sierra de Moratalla
Sierra de la Muela
Sierra del Molino
Sierra de los Cavas
Sierra de Taibilla
Sierra Aspera
Sierra de Pinos
Sierra de Burete
Sierra de Enmedio
Sierra de los Alamos
Sierra de Carreño
Sierra de las Lavaderas
Sierra del Pinarejo
Sierra de la Cierra
Sierra de Archivel
Sierra de Alpuntón
Sierra de la Casa
Sierra del Espartal
Sierra de San Antonio
Sierra de la Puebla
Sierra del Puerto
Sierra de Cuevas
Sierra de Pinar
Sierra de Cabrera
Sierra de Cabrera
Sierra de Cabrera

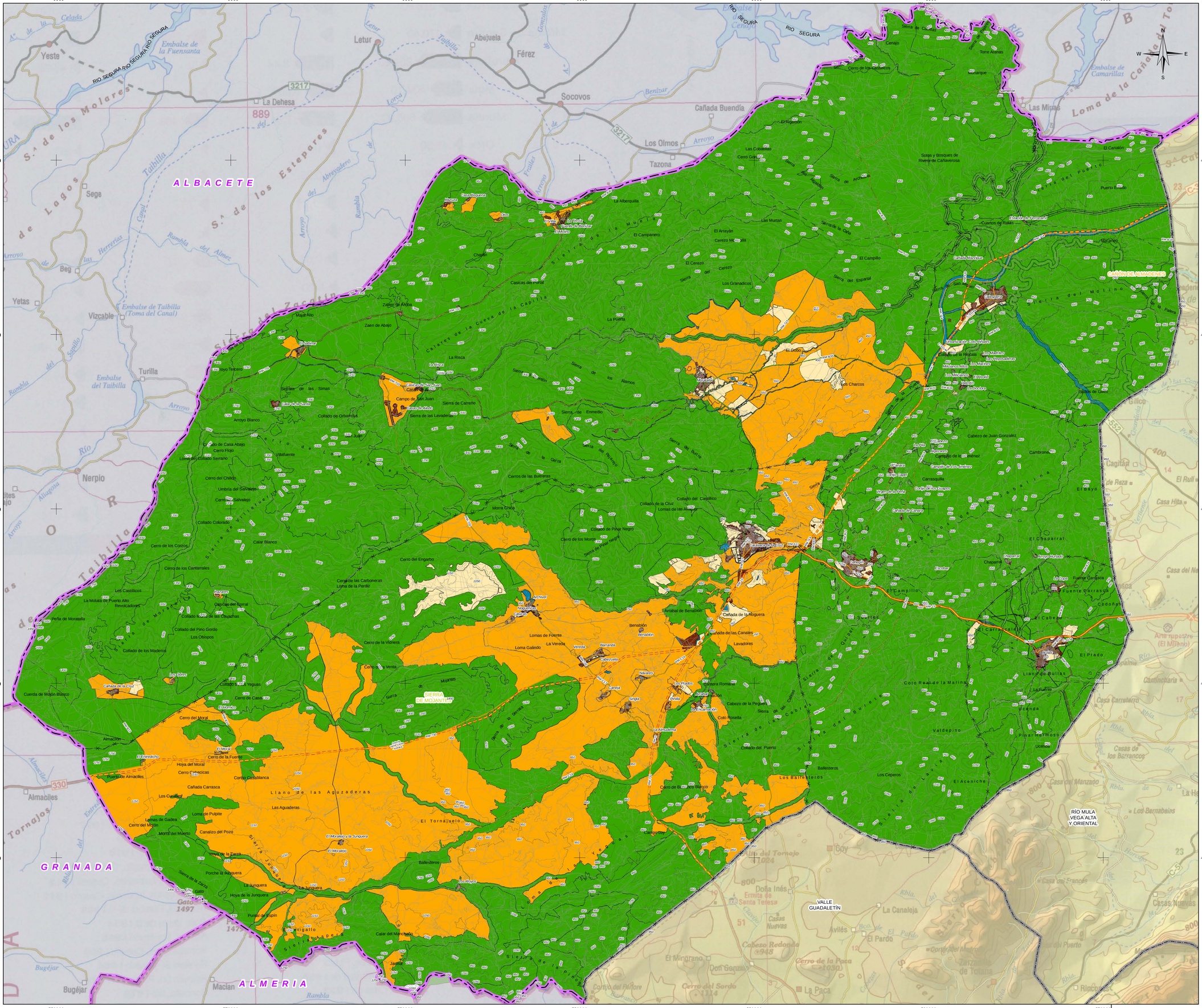
ALBACETE
GRANADA
ALMERIA
SIERRA DE MOJANTE
CAÑÓN DE ALMADENES
RÍO MULA VEGA ALTA Y ORIENTAL
VALLE GUADALETÍN
RIO SEGURA
Yeste
Letur
Abejuela
Férez
Socovos
La Dehesa
Cañada Buendía
Los Olmos
Tazona
Las Minas
Sege
Beg
Yetas
Vizcable
Turilla
Nerpio
Almaciles
Tornajos
Bugéjar
Macian
Embalse de la Fuensanta
Embalse de Taibilla (Toma del Canal)
Embalse del Taibilla
Embalse de Camarillas
Sierra de los Molares
Sierra de los Estepares
Sierra de Lagos
Sierra del Molino
Sierra del Espinar
Sierra de Archena
Sierra del Burete
Sierra de Enmedio
Sierra de los Álamos
Sierra de Moratalla
Sierra del Tornajuelo
Sierra de la Fuente
Sierra de Mojante
Sierra de las Cabras
Sierra del Gurucha
Sierra de Quibas
Sierra de Orihuela
Sierra de Abanilla
Sierra de la Pila
Sierra de la Espuña
Sierra de Almenara
Sierra de Lavia
Sierra de Ricote
Sierra de Cieza
Sierra de Ulea
Sierra de Moratalla
Sierra de Nevada
Sierra de Cazorla
Sierra de Segura
Sierra de Alcaraz
Sierra de Taibilla
Sierra de Mazarrón
Sierra de Cartagena
Sierra de Carrascoy
Sierra de Altaona
Sierra de

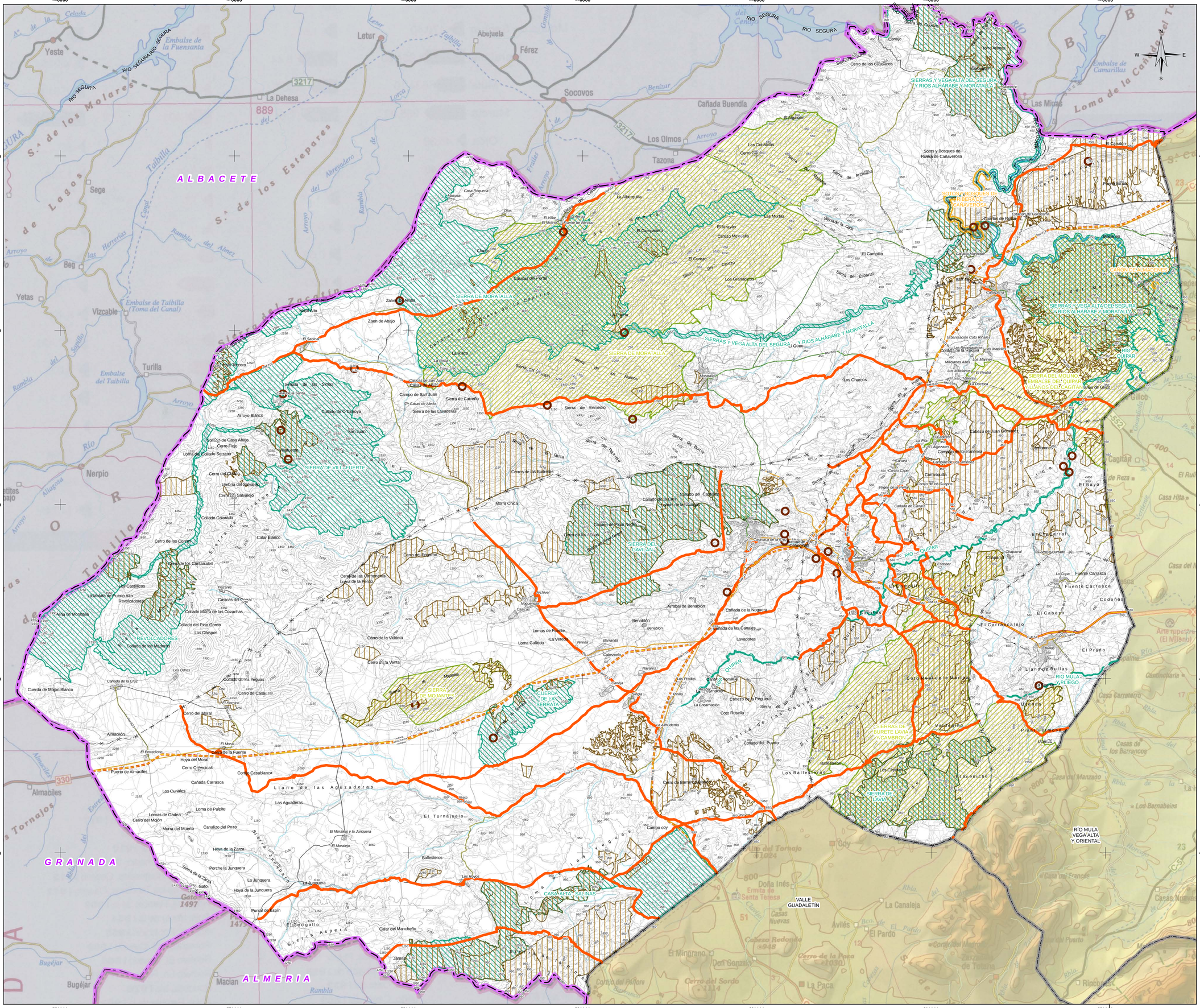
ALBACETE
GRANADA
ALMERIA
RIO SEGURA
SIERRAS Y VEGA ALTA DEL SEGURA Y RIOS ALHARABE Y MORATALLA
SIERRA DE MORATALLA
SIERRA DE VILLAFUERTE
SIERRA DEL GAVILAN
SIERRA DE MOJANTES
CUERDA DE LAS SERRATAS
REVOLCADORES
SOTOS Y BOSQUES DE RIBERA DE CAÑAVEROSA
CAÑON DE ALMADENES
RIO QUIPAR
SIERRA DEL MOLINO
EMBALSE DEL QUIPAR
SIERRAS DEL BURETE, LAVIA Y CAMBRON
SIERRA DE LAVIA
CASA ALTA SALINAS
VALLE GUADALENTIN
RIO MULA VEGA ALTA Y ORIENTAL
Letur
Abejuela
Férez
Socovos
Cañada Buendía
Los Olmos
Tazona
Las Minas
Yeste
Sege
Beg
Yetas
Vizcable
Turilla
Nerpio
Almabiles
Bugéjar
Macian
Embalse de la Fuensanta
Embalse de Taibilla (Toma del Canal)
Embalse del Taibilla
Embalse de Camarillas
Loma de la Cañada del Tuerto
S.ª de los Molares
S.ª de los Estepares
Sierra de Lagos
Sierra del Zegrí
Sierra de Taibilla
Sierra de Villafuerte
Sierra de Moratalla
Sierra del Gavilán
Sierra de Mojantes
Sierra de Lavia
Sierra de Cambrón
Sierra de Almadenes
Sierra del Molino
Sierra de Burete
Sierra de Tornajuelo
Sierra Aspera
Sierra de Almaciles
Sierra de Cazorla
Sierra de Las Cabras
Sierra de Las Cuevas
Sierra de Las Cabras
Sierra de Las Cuevas
Sierra de Las Cabras
Sierra de Las Cuevas

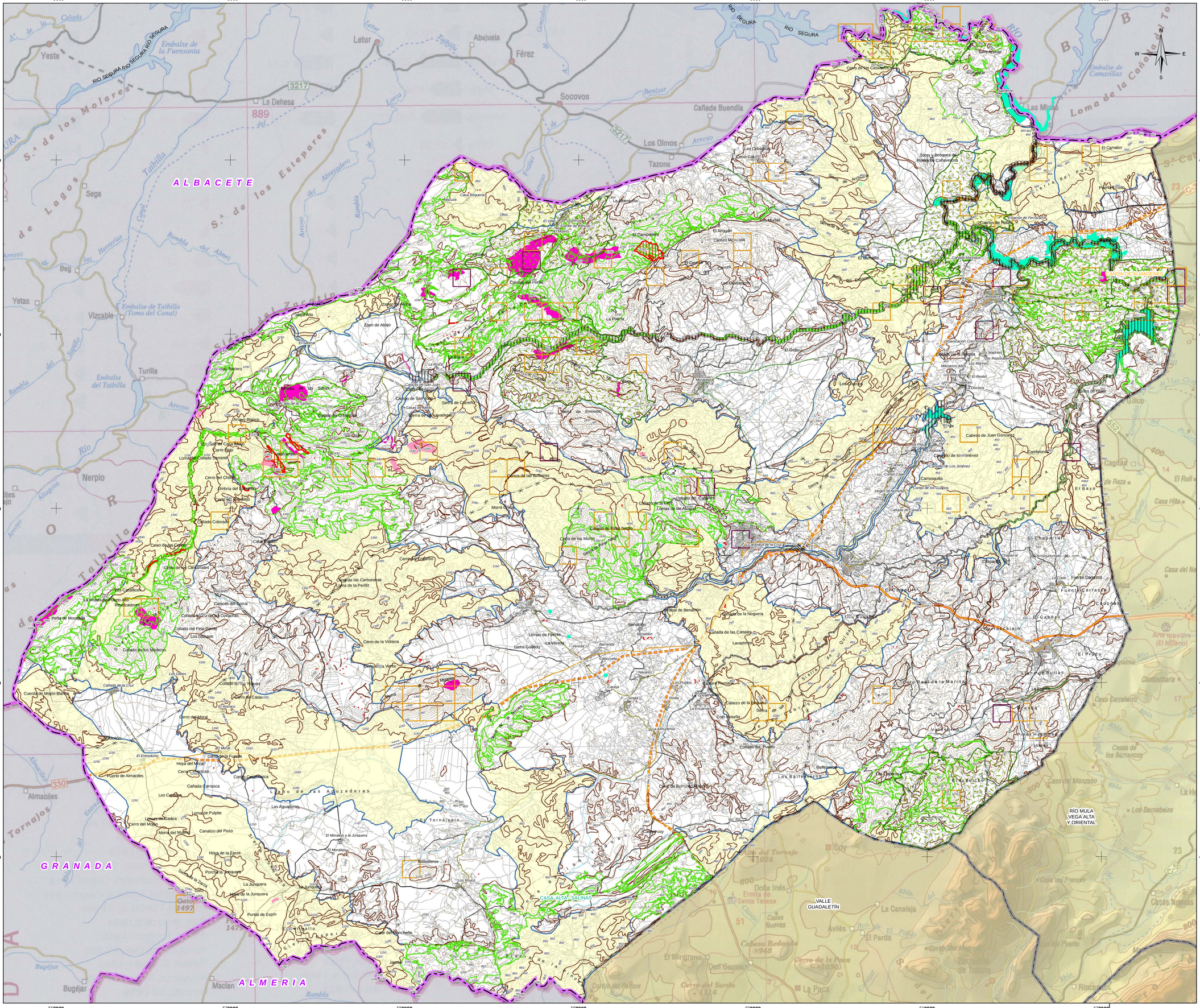

LEYENDA TEMÁTICA

- ARBOLES MONUMENTALES
- AVES RUPÍCOLAS
- MURCIELAGOS
- HABITATS DE LA COMUNIDAD AUTONOMA DE LA REGIÓN DE MURCIA
- HABITATS DEL MINISTERIO DE AGRICULTURA, ALIMENTACIÓN Y MEDIO AMBIENTE
- CORREDORES ECOLOGICOS
- HUMEDALES
- MICRORRESERVAS
- Plan de recuperación de flora
- Plan de recuperación águila perdicera
- Plan de recuperación nutria

BASE CARTOGRÁFICA

Núcleos Urbanos
Autovias / Autopistas
Carretera Nacional Ministerio Fomento
Carretera Autonómica Primer Nivel
Carretera Autonómica Segundo Nivel
Carretera Autonómica Tercer Nivel
Autovias / Autopistas en construcción o en proyecto
Carretera Autonómica Segundo Nivel en construcción o en proyecto
FF.CC
Líneas Eléctricas
Cauces
Límite Comunidad Autónoma
Límite Comarcal
Límite Municipal

FUENTE:
- Base Cartográfica: BCN 1:25.000, Murcia, BCN 1:200.000, Murcia
- Información Mienría: Elaboración propia

DISTRIBUCIÓN DE ZONAS

ESCALA: 1:2.000.000

I 3.2 PLANOS DE INFORMACIÓN
PROTECCIONES MEDIOAMBIENTALES.
ZONA DEL NOROESTE

Escala: 1:100.000 Original A-1

0 1 2 3 4 5 6 Km.

Sistema geodésico de referencia:Datum ETRS89
Coordenadas UTM referidas al Huso 30

PLAN DE ORDENACIÓN TERRITORIAL DE LOS RECURSOS MINERALES DE LA REGIÓN DE MURCIA

Región de Murcia
Consejería de Empleo, Universidades, Empresa y Medio Ambiente
Dirección General de Energía y Actividad Industrial y Minera

EDICIÓN
ENERO, 2019

VAS275-INF-DR-IR-PMnoroeste-032-D02

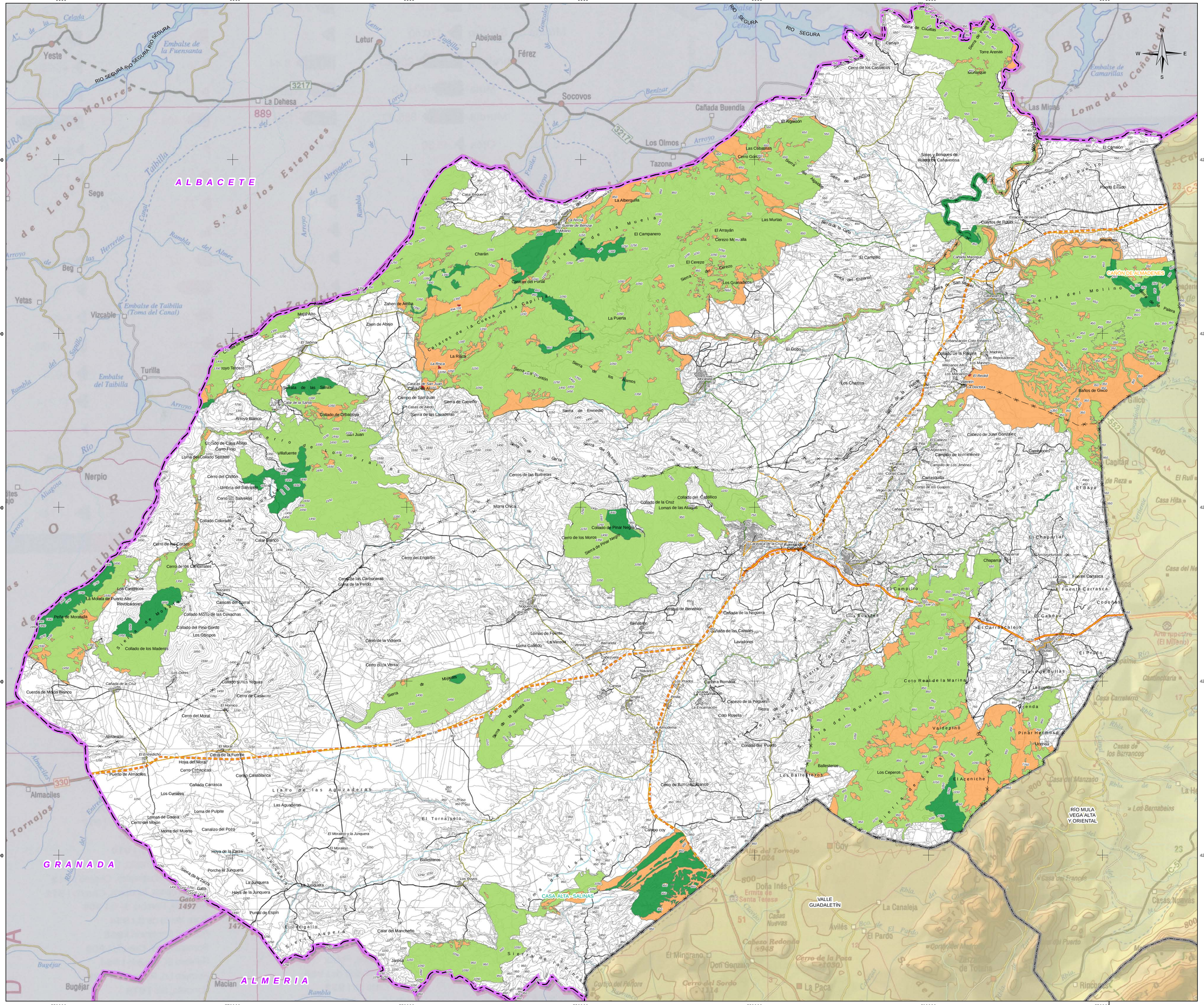
ALBACETE
GRANADA
ALMERIA
RIO SEGURA
CAÑON DE ALMADENES
CASA ALTA - SALINAS
RÍO MULA VEGA ALTA Y ORIENTAL
VALLE GUADALETÍN
Yeste
Letur
Abejuela
Férez
Socovos
La Dehesa
Cañada Buendía
Los Olmos
Tazona
Las Minas
Sege
Beg
Yetas
Vizcable
Turilla
Nerpio
Almaciles
Tornajos
Bugéjar
Macian
Embalse de la Fuensanta
Embalse de Taibilla (Toma del Canal)
Embalse del Taibilla
Embalse de Camarillas
Sierra de los Molares
Sierra de los Estepares
Sierra de Lagos
Sierra de Taibilla
Sierra de la Muela
Sierra del Molino
Sierra de Moratalla
Sierra de Enmedio
Sierra de Carreño
Sierra de las Lavaderas
Sierra de la Garra
Sierra del Burete
Sierra de Pinar Negro
Sierra de Ferriz
Sierra de Jaraba
Sierra de Almadenes
Sierra de Cazorla
Sierra de Segura
Sierra de Archivel
Sierra de Taibilla
Sierra de Mojantes
Sierra de Tornajos
Sierra de Almaciles
Sierra de Gádea
Sierra de la Zarza
Sierra de Espuña
Sierra de Las Estrellas
Sierra de Las Cabras
Sierra de Las Cuevas
Sierra de Las Cuevas del Agua
Sierra de Las Cuevas del Burete
Sierra de Las Cuevas de Lavia
Sierra de Las Cuevas de Nerpio
Sierra de Las Cuevas de Tornajos
Sierra de Las Cuevas de Yeguas
Sierra de Las Cuevas de Zaplana
Sierra de Las Cuevas de Zarcilla
Sierra de Las Cuevas de Zarcilla
Sierra de Las Cuevas de Zarcilla

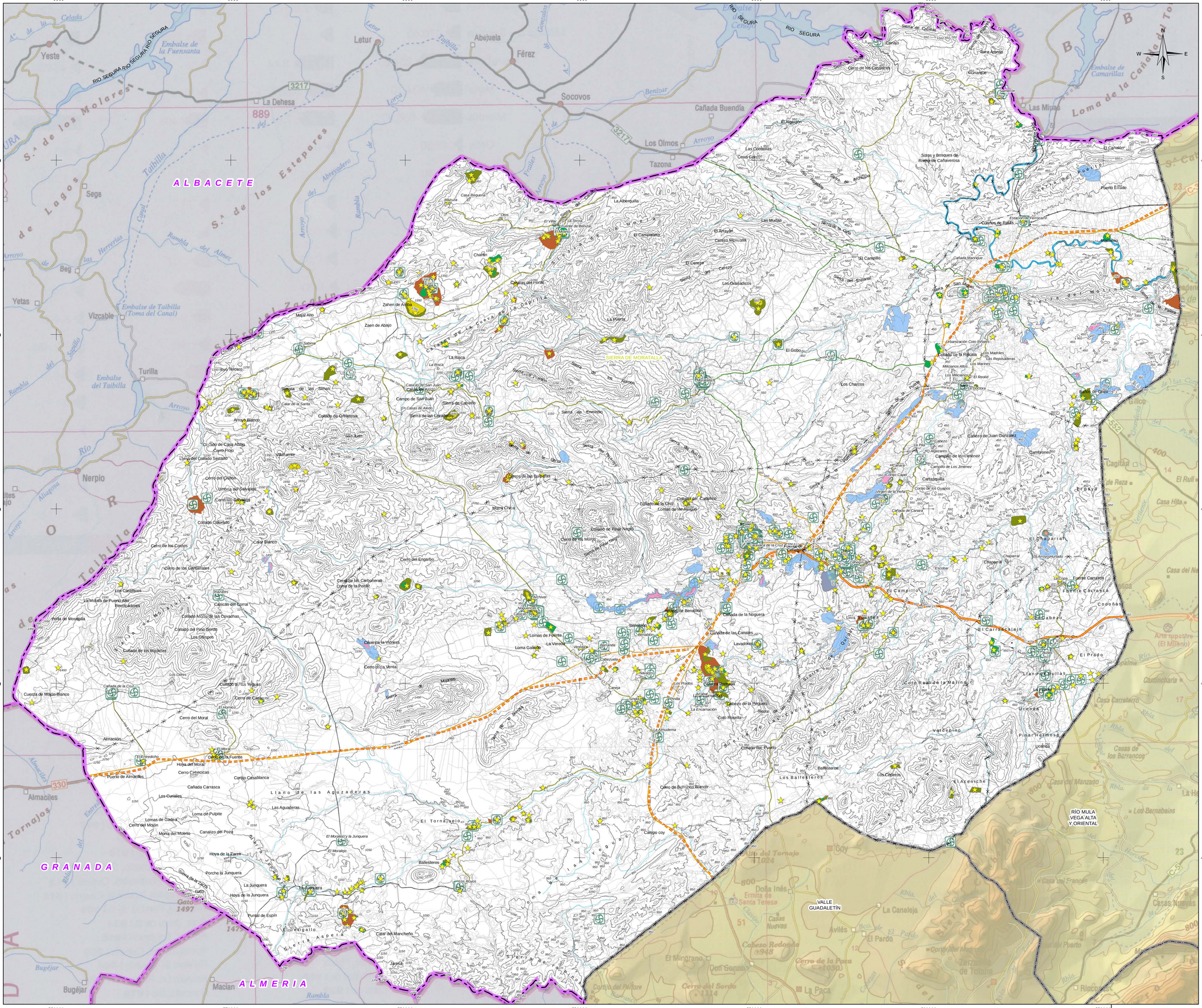
ALBACETE
GRANADA
ALMERIA
RIO SEGURA
SIERRA DE MORATALLA
VALLE GUADALENTÍN
RÍO MULA VEGA ALTA Y ORIENTAL
Letur
Abejuela
Férez
Socovos
Cañada Buendía
Los Olmos
Tazona
Las Minas
La Dehesa
Yeste
Sege
Beg
Yetas
Vizcable
Turilla
Nerpio
Almaciles
Tornajos
Bugéjar
Macian
Embalse de la Fuensanta
Embalse de Taibilla (Toma del Canal)
Embalse del Taibilla
Embalse de Camarillas
Sierra de los Molares
Sierra de los Estepares
Sierra de Taibilla
Sierra de Moratalla
Sierra de Burete
Sierra de Espuña
Sierra Aspera
Sierra de Orcera
Sierra de Segura
Sierra de Cazorla
Sierra de Las Cuerdas
Sierra de Los Filabres
Sierra de Los Vélez
Sierra de Los Gerres
Sierra de Los Cantares
Sierra de Los Molinos
Sierra de Los Villares
Sierra de Los Donceles
Sierra de Los Pinos
Sierra de Los Cuadros
Sierra de Los Lagos
Sierra de Los Columpios
Sierra de Los Cuchillos
Sierra de Los Cuchillos
Sierra de Los Cuchillos

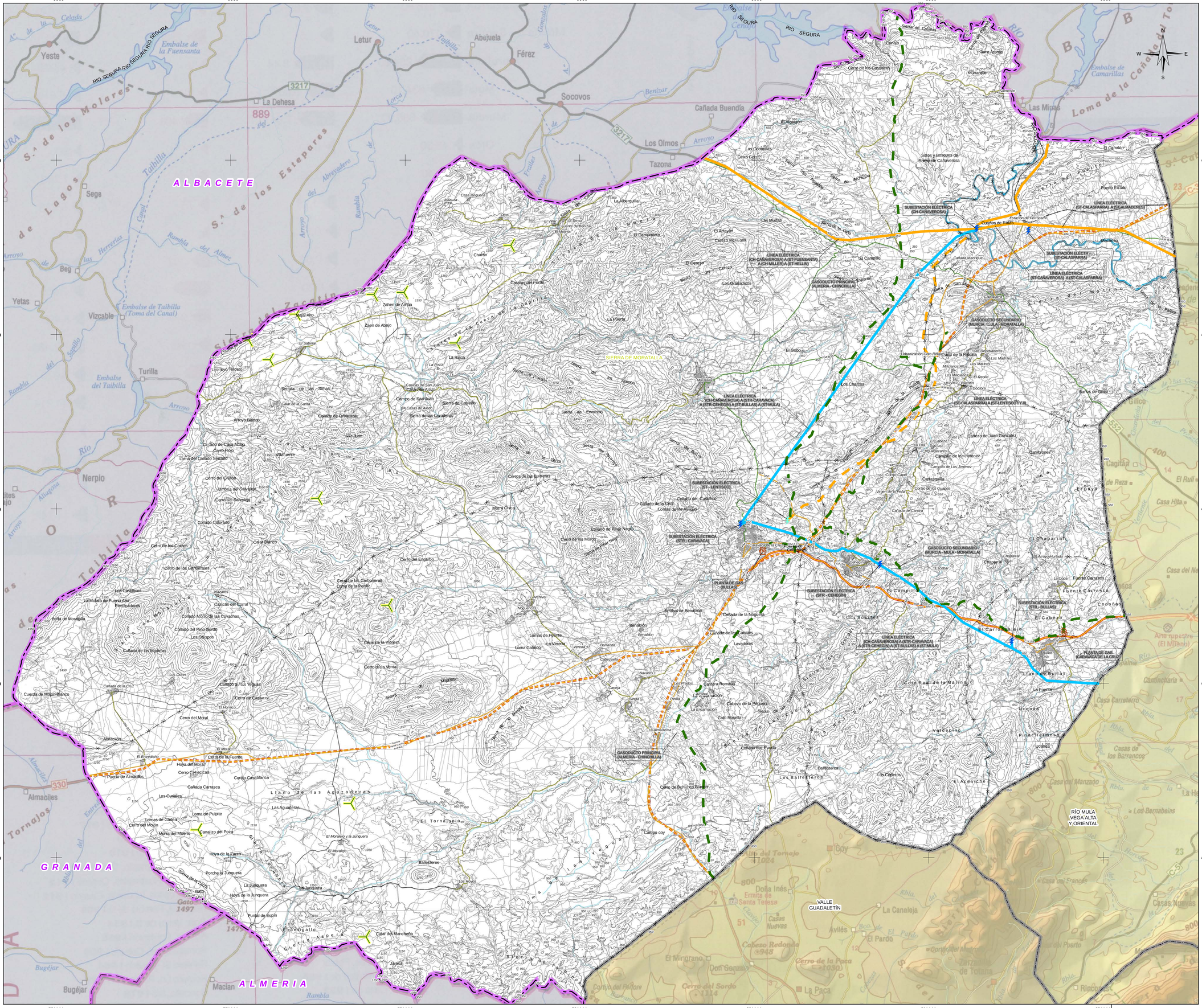
ALBACETE
GRANADA
ALMERIA
SIERRA DE MORATALLA
RIO SEGURA
Yeste
Letur
Abejuela
Férez
Socovos
La Dehesa
Cañada Buendía
Los Olmos
Tazona
Las Minas
Sege
Beg
Yetas
Vizcable
Turilla
Nerpio
Almaciles
Bugéjar
Macian
Embalse de la Fuensanta
Embalse de Taibilla (Toma del Canal)
Embalse del Taibilla
Embalse de Camarillas
Loma de la Cañada del Toro
Sierra de los Molares
Sierra de los Estepares
Sierra de Taibilla
Sierra de Moratalla
Sierra de Los Molinos
Sierra de Los Filabres
Sierra de Los Vélez
Sierra de Los Gerres
Sierra de Los Cantares
Sierra de Los Pinos
Sierra de Los Cuadros
Sierra de Los Tejos
Sierra de Los Vientos
Sierra de Los Cuchillos
Sierra de Los Cuchillos
Sierra de Los Cuchill

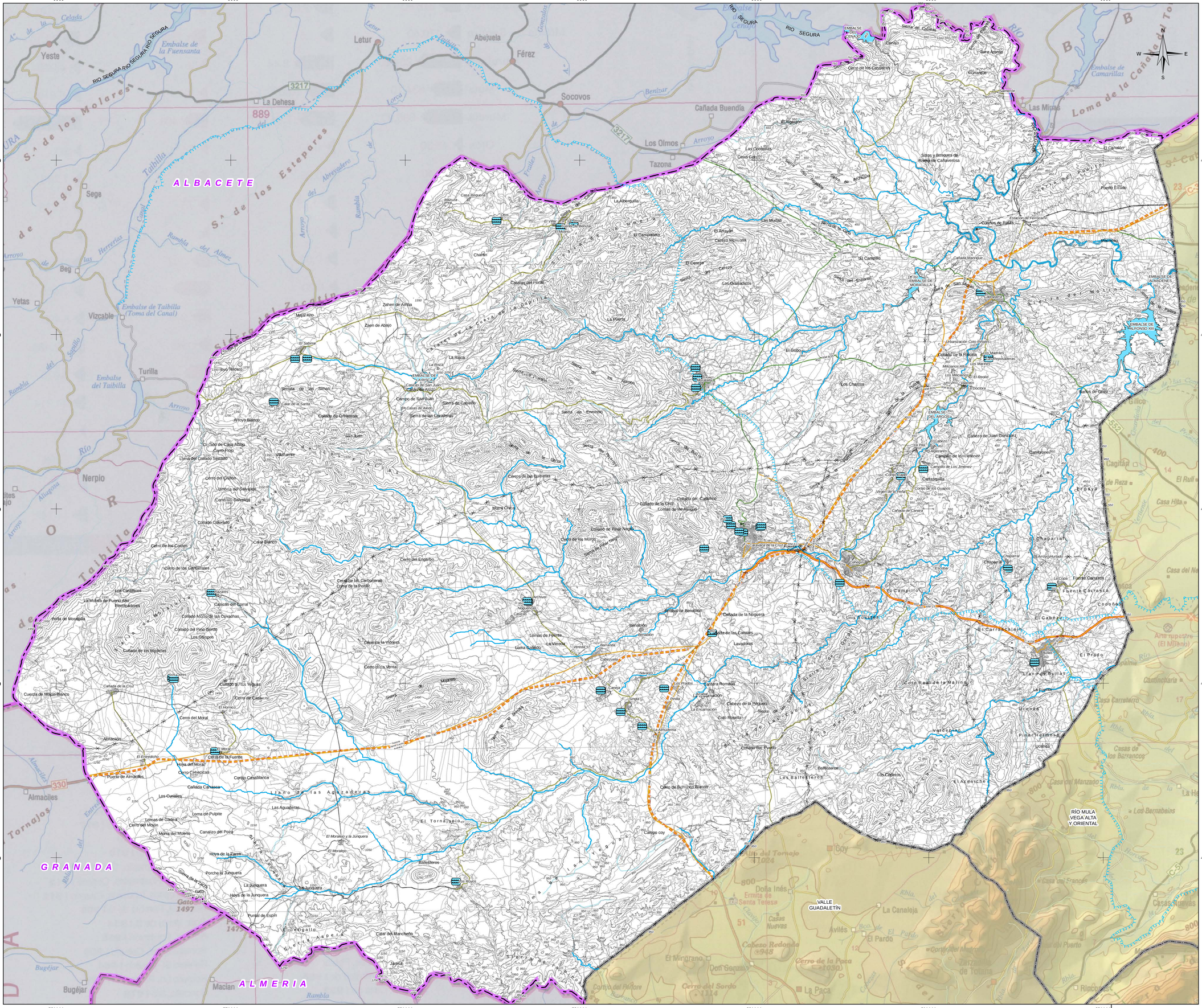
ALBACETE
GRANADA
ALMERIA
RIO SEGURA
Yeste
Letur
Abejuela
Férez
Socovos
La Dehesa
Cañada Buendía
Los Olmos
Tazona
Las Minas
Sege
Beg
Yetas
Vizcable
Turilla
Nerpio
Embalse de la Fuensanta
Embalse de Taibilla (Toma del Canal)
Embalse del Taibilla
EMBALSE DE CENAJO
EMBALSE DE LA RISCA
EMBALSE DE MORATALLA
EMBALSE DE LAS MADRENES
EMBALSE DE ALFONSO XIII
EMBALSE DEL ARGOS
RÍO MULA VEGA ALTA Y ORIENTAL
VALLE GUADALETÍN
Almaciles
Tornajos
Bugéjar
Macian
Almanzora
Casa del Manzano
Casa Carretero
Casas de los Barrancos
Casas Nuevas
Casa del Francés
Casa Hita
Casa del Nano
Casa Blanca
Casa Cuevas
Casa Ortega
Casa Pedro
Casa Pepe
Casa Pepe Antonio
Casa Pepe Ginés
Casa Pepe Juan
Casa Pepe Pedro
Casa Pepe Rafael
Casa Pepe Ramón
Casa Pepe Tomás
Casa Pepe Vicente
Casa Pepe Vicente Antonio
Casa Pepe Vicente Juan
Casa Pepe Vicente Pedro
Casa Pepe Vicente Rafael
Casa Pepe Vicente Ramón
Casa Pepe Vicente Tomás
Casa Pepe Vicente Vicente
Casa Pepe Vicente Vicente Antonio
Casa Pepe Vicente Vicente Juan
Casa Pepe Vicente Vicente Pedro
Casa Pepe Vicente Vicente Rafael
Casa Pepe Vicente Vicente Ramón
Casa Pepe Vicente Vicente Tomás
Casa Pepe Vicente Vicente Vicente
Casa Pepe Vicente Vicente Vicente Antonio
Casa Pepe Vicente Vicente Vicente Juan
Casa Pepe Vicente Vicente Vicente Pedro
Casa Pepe Vicente Vicente Vicente Rafael
Casa Pepe Vicente Vicente Vicente Ramón
Casa Pepe Vicente Vicente Vicente Tomás
Casa Pepe Vicente Vicente Vicente Vicente
Casa Pepe Vicente Vicente Vicente Vicente Antonio
Casa Pepe Vicente Vicente Vicente Vicente Juan
Casa Pepe Vicente Vicente Vicente Vicente Pedro
Casa Pepe Vicente Vicente Vicente Vicente Rafael
Casa Pepe Vicente Vicente Vicente Vicente Ramón
Casa Pepe Vicente Vicente Vicente Vicente Tomás
Casa Pepe Vicente Vicente Vicente Vicente Vicente
Casa Pepe Vicente Vicente Vicente Vicente Vicente Antonio
Casa Pepe Vicente Vicente Vicente Vicente Vicente Juan
Casa Pepe Vicente Vicente Vicente Vicente Vicente Pedro
Casa Pepe Vicente Vicente Vicente Vicente Vicente Rafael
Casa Pepe Vicente Vicente Vicente Vicente Vicente Ramón
Casa Pepe Vicente Vicente Vicente Vicente Vicente Tomás
Casa Pepe Vicente Vicente Vicente Vicente Vicente Vicente
Casa Pepe Vicente Vicente Vicente Vicente Vicente Vicente Antonio
Casa Pepe Vicente Vicente Vicente Vicente Vicente Vicente Juan
Casa Pepe Vicente Vicente Vicente Vicente Vicente Vicente Pedro
Casa Pepe Vicente Vicente Vicente Vicente Vicente Vicente Rafael
Casa Pepe Vicente Vicente Vicente Vicente Vicente Vicente Ramón
Casa Pepe Vicente Vicente Vicente Vicente Vicente Vicente Tomás
Casa Pepe Vicente Vicente Vicente Vicente Vicente Vicente Vicente
Casa Pepe Vicente Vicente Vicente Vicente Vicente Vicente Vicente Antonio
Casa Pepe Vicente Vicente Vicente Vicente Vicente Vicente Vicente Juan
Casa Pepe Vicente Vicente Vicente Vicente Vicente Vicente Vicente Pedro
Casa Pepe Vicente Vicente Vicente Vicente Vicente Vicente Vicente Rafael
Casa Pepe Vicente Vicente Vicente Vicente Vicente Vicente Vicente Ramón
Casa Pepe Vicente Vicente Vicente Vicente Vicente Vicente Vicente Tomás
Casa Pepe Vicente Vicente Vicente Vicente Vicente Vicente Vicente Vicente
Casa Pepe Vicente Vicente Vicente Vicente Vicente Vicente Vicente Vicente Antonio
Casa Pepe Vicente Vicente Vicente Vicente Vicente Vicente Vicente Vicente Juan
Casa Pepe Vicente Vicente Vicente Vicente Vicente Vicente Vicente Vicente Pedro
Casa Pepe Vicente Vicente Vicente Vicente Vicente Vicente Vicente Vicente Rafael
Casa Pepe Vicente Vicente Vicente Vicente Vicente Vicente Vicente Vicente Ramón
Casa Pepe Vicente Vicente Vicente Vicente Vicente Vicente Vicente Vicente Tomás
Casa Pepe Vicente Vicente Vicente Vicente Vicente Vicente Vicente Vicente Vicente
Casa Pepe Vicente Vicente Vicente Vicente Vicente Vicente Vicente Vicente Vicente Antonio
Casa Pepe Vicente Vicente Vicente Vicente Vicente Vicente Vicente Vicente Vicente Juan
Casa Pepe Vicente Vicente Vicente Vicente Vicente Vicente Vicente Vicente Vicente Pedro
Casa Pepe Vicente Vicente Vicente Vicente Vicente Vicente Vicente Vicente Vicente Rafael
Casa Pepe Vicente Vicente Vicente Vicente Vicente Vicente Vicente Vicente Vicente Ramón
Casa Pepe Vicente Vicente Vicente Vicente Vicente Vicente Vicente Vicente Vicente Tomás
Casa Pepe Vicente Vicente Vicente Vicente Vicente Vicente Vicente Vicente Vicente Vicente
Casa Pepe Vicente Vicente Vicente Vicente Vicente Vicente Vicente Vicente Vicente Vicente Antonio
Casa Pepe Vicente Vicente Vicente Vicente Vicente Vicente Vicente Vicente Vicente Vicente Juan
Casa Pepe Vicente Vicente Vicente Vicente Vicente Vicente Vicente Vicente Vicente Vicente Pedro
Casa Pepe Vicente Vicente Vicente Vicente Vicente Vicente Vicente Vicente Vicente Vicente Rafael
Casa Pepe Vicente Vicente Vicente Vicente Vicente Vicente Vicente Vicente Vicente Vicente Ramón
Casa Pepe Vicente Vicente Vicente Vicente Vicente Vicente Vicente Vicente Vicente Vicente Tomás
Casa Pepe Vicente Vicente Vicente Vicente Vicente Vicente Vicente Vicente Vicente Vicente Vicente
Casa Pepe Vicente Vicente Vicente Vicente Vicente Vicente Vicente Vicente Vicente Vicente Vicente Antonio
Casa Pepe Vicente Vicente Vicente Vicente Vicente Vicente Vicente Vicente Vicente Vicente Vicente Juan
Casa Pepe Vicente Vicente Vicente Vicente Vicente Vicente Vicente Vicente Vicente Vicente Vicente Pedro
Casa Pepe Vicente Vicente Vicente Vicente Vicente Vicente Vicente Vicente Vicente Vicente Vicente Rafael
Casa Pepe Vicente Vicente Vicente Vicente Vicente Vicente Vicente Vicente Vicente Vicente Vicente Ramón
Casa Pepe Vicente Vicente Vicente Vicente Vicente Vicente Vicente Vicente Vicente Vicente Vicente Tomás
Casa Pepe Vicente Vicente Vicente Vicente Vicente Vicente Vicente Vicente Vicente Vicente Vicente Vicente
Casa Pepe Vicente Vicente Vicente Vicente Vicente Vicente Vicente Vicente Vicente Vicente Vicente Vicente Antonio
Casa Pepe Vicente Vicente Vicente Vicente Vicente Vicente Vicente Vicente Vicente Vicente Vicente Vicente Juan
Casa Pepe Vicente Vicente Vicente Vicente Vicente Vicente Vicente Vicente Vicente Vicente Vicente Vicente Pedro
Casa Pepe Vicente Vicente Vicente Vicente Vicente Vicente Vicente Vicente Vicente Vicente Vicente Vicente Rafael
Casa Pepe Vicente Vicente Vicente Vicente Vicente Vicente Vicente Vicente Vicente Vicente Vicente Vicente Ramón
Casa Pepe Vicente Vicente Vicente Vicente Vicente Vicente Vicente Vicente Vicente Vicente Vicente Vicente Tomás
Casa Pepe Vicente Vicente Vicente Vicente Vicente Vicente Vicente Vicente Vicente Vicente Vicente Vicente Vicente
Casa Pepe Vicente Vicente Vicente Vicente Vicente Vicente Vicente Vicente Vicente Vicente Vicente Vicente Vicente Antonio
Casa Pepe Vicente Vicente Vicente Vicente Vicente Vicente Vicente Vicente Vicente Vicente Vicente Vicente Vicente Juan
Casa Pepe Vicente Vicente Vicente Vicente Vicente Vicente Vicente Vicente Vicente Vicente Vicente Vicente Vicente Pedro
Casa Pepe Vicente Vicente Vicente Vicente Vicente Vicente Vicente Vicente Vicente Vicente Vicente Vicente Vicente Rafael
Casa Pepe Vicente Vicente Vicente Vicente Vicente Vicente Vicente Vicente Vicente Vicente Vicente Vicente Vicente Ramón
Casa Pepe Vicente Vicente Vicente Vicente Vicente Vicente Vicente Vicente Vicente Vicente Vicente Vicente Vicente Tomás
Casa Pepe Vicente Vicente Vicente Vicente Vicente Vicente Vicente Vicente Vicente Vicente Vicente Vicente Vicente Vicente
Casa Pepe Vicente Vicente Vicente Vicente Vicente Vicente Vicente Vicente Vicente Vicente Vicente Vicente Vicente Vicente Antonio
Casa Pepe Vicente Vicente Vicente Vicente Vicente Vicente Vicente Vicente Vicente Vicente Vicente Vicente Vicente Vicente Juan
Casa Pepe Vicente Vicente Vicente Vicente Vicente Vicente Vicente Vicente Vicente Vicente Vicente Vicente Vicente Vicente Pedro
Casa Pepe Vicente Vicente Vicente Vicente Vicente Vicente Vicente Vicente Vicente Vicente Vicente Vicente Vicente Vicente Rafael
Casa Pepe Vicente Vicente Vicente Vicente Vicente Vicente Vicente Vicente Vicente Vicente Vicente Vicente Vicente Vicente Ramón
Casa Pepe Vicente Vicente Vicente Vicente Vicente Vicente Vicente Vicente Vicente Vicente Vicente Vicente Vicente Vicente Tomás
Casa Pepe Vicente Vicente Vicente Vicente Vicente Vicente Vicente Vicente Vicente Vicente Vicente Vicente Vicente Vicente Vicente
Casa Pepe Vicente Vicente Vicente Vicente Vicente Vicente Vicente Vicente Vicente Vicente Vicente Vicente Vicente Vicente Vicente Antonio
Casa Pepe Vicente Vicente Vicente Vicente Vicente Vicente Vicente Vicente Vicente Vicente Vicente Vicente Vicente Vicente Vicente Juan
Casa Pepe Vicente Vicente Vicente Vicente Vicente Vicente Vicente Vicente Vicente Vicente Vicente Vicente Vicente Vicente Vicente Pedro
Casa Pepe Vicente Vicente Vicente Vicente Vicente Vicente Vicente Vicente Vicente Vicente Vicente Vicente Vicente Vicente Vicente Rafael
Casa Pepe Vicente Vicente Vicente Vicente Vicente Vicente Vicente Vicente Vicente Vicente Vicente Vicente Vicente Vicente Vicente Ramón
Casa Pepe Vicente Vicente Vicente Vicente Vicente Vicente Vicente Vicente Vicente Vicente Vicente Vicente Vicente Vicente Vicente Tomás
Casa Pepe Vicente Vicente Vicente Vicente Vicente Vicente Vicente Vicente Vicente Vicente Vicente Vicente Vicente Vicente Vicente Vicente
Casa Pepe Vicente Vicente Vicente Vicente Vicente Vicente Vicente Vicente Vicente Vicente Vicente Vicente Vicente Vicente Vicente Vicente Antonio
Casa Pepe Vicente Vicente Vicente Vicente Vicente Vicente Vicente Vicente Vicente Vicente Vicente Vicente Vicente Vicente Vicente Vicente Juan
Casa Pepe Vicente Vicente Vicente Vicente Vicente Vicente Vicente Vicente Vicente Vicente Vicente Vicente Vicente Vicente Vicente Vicente Pedro
Casa Pepe Vicente Vicente Vicente Vicente Vicente Vicente Vicente Vicente Vicente Vicente Vicente Vicente Vicente Vicente Vicente Vicente Rafael
Casa Pepe Vicente Vicente Vicente Vicente Vicente Vicente Vicente Vicente Vicente Vicente Vicente Vicente Vicente Vicente Vicente Vicente Ramón
Casa Pepe Vicente Vicente Vicente Vicente Vicente Vicente Vicente Vicente Vicente Vicente Vicente Vicente Vicente Vicente Vicente Vicente Tomás
Casa Pepe Vicente Vicente Vicente Vicente Vicente Vicente Vicente Vicente Vicente Vicente Vicente Vicente Vicente Vicente Vicente Vicente Vicente
Casa Pepe Vicente Vicente Vicente Vicente Vicente Vicente Vicente Vicente Vicente Vicente Vicente Vicente Vicente Vicente Vicente Vicente Vicente Antonio
Casa Pepe Vicente Vicente Vicente Vicente Vicente Vicente Vicente Vicente Vicente Vicente Vicente Vicente Vicente Vicente Vicente Vicente Vicente Juan
Casa Pepe Vicente Vicente Vicente Vicente Vicente Vicente Vicente Vicente Vicente Vicente Vicente Vicente Vicente Vicente Vicente Vicente Vicente Pedro
Casa Pepe Vicente Vicente Vicente Vicente Vicente Vicente Vicente Vicente Vicente Vicente Vicente Vicente Vicente Vicente Vicente Vicente Vicente Rafael
Casa Pepe Vicente Vicente Vicente Vicente Vicente Vicente Vicente Vicente Vicente Vicente Vicente Vicente Vicente Vicente Vicente Vicente Vicente Ramón
Casa Pepe Vicente Vicente Vicente Vicente Vicente Vicente Vicente Vicente Vicente Vicente Vicente Vicente Vicente Vicente Vicente Vicente Vicente Tomás
Casa Pepe Vicente Vicente Vicente Vicente Vicente Vicente Vicente Vicente Vicente Vicente Vicente Vicente Vicente Vicente Vicente Vicente Vicente Vicente
Casa Pepe Vicente Vicente Vicente Vicente Vicente Vicente Vicente Vicente Vicente Vicente Vicente Vicente Vicente Vicente Vicente Vicente Vicente Vicente Antonio
Casa Pepe Vicente Vicente Vicente Vicente Vicente Vicente Vicente Vicente Vicente Vicente Vicente Vicente Vicente Vicente Vicente Vicente Vicente Vicente Juan
Casa Pepe Vicente Vicente Vicente Vicente Vicente Vicente Vicente Vicente Vicente Vicente Vicente Vicente Vicente Vicente Vicente Vicente Vicente Vicente Pedro
Casa Pepe Vicente Vicente Vicente Vicente Vicente Vicente Vicente Vicente Vicente Vicente Vicente Vicente Vicente Vicente Vicente Vicente Vicente Vicente Rafael
Casa Pepe Vicente Vicente Vicente Vicente Vicente Vicente Vicente Vicente Vicente Vicente Vicente Vicente Vicente Vicente Vicente Vicente Vicente Vicente Ramón
Casa Pepe Vicente Vicente Vicente Vicente Vicente Vicente Vicente Vicente Vicente Vicente Vicente Vicente Vicente Vicente Vicente Vicente Vicente Vicente Tomás
Casa Pepe Vicente Vicente Vicente Vicente Vicente Vicente Vicente Vicente Vicente Vicente Vicente Vicente Vicente Vicente Vicente Vicente Vicente Vicente Vicente
Casa Pepe Vicente Vicente Vicente Vicente Vicente Vicente Vicente Vicente Vicente Vicente Vicente Vicente Vicente Vicente Vicente Vicente Vicente Vicente Vicente Antonio
Casa Pepe Vicente Vicente Vicente Vicente Vicente Vicente Vicente Vicente Vicente Vicente Vicente Vicente Vicente Vicente Vicente Vicente Vicente Vicente Vicente Juan
Casa Pepe Vicente Vicente Vicente Vicente Vicente Vicente Vicente Vicente Vicente Vicente Vicente Vicente Vicente Vicente Vicente Vicente Vicente Vicente Vicente Pedro
Casa Pepe Vicente Vicente Vicente Vicente Vicente Vicente Vicente Vicente Vicente Vicente Vicente Vicente Vicente Vicente Vicente Vicente Vicente Vicente Vicente Rafael
Casa Pepe Vicente Vicente Vicente Vicente Vicente Vicente Vicente Vicente Vicente Vicente Vicente Vicente Vicente Vicente Vicente Vicente Vicente Vicente Vicente Ramón
Casa Pepe Vicente Vicente Vicente Vicente Vicente Vicente Vicente Vicente Vicente Vicente Vicente Vicente Vicente Vicente Vicente Vicente Vicente Vicente Vicente Tomás
Casa Pepe Vicente
Casa Pepe Vicente Antonio
Casa Pepe Vicente Juan
Casa Pepe Vicente Pedro
Casa Pepe Vicente Rafael
Casa Pepe Vicente Ramón
Casa Pepe Vicente Tomás
Casa Pepe Vicente
Casa Pepe Vicente Antonio
Casa Pepe Vicente Juan
Casa Pepe Vicente Pedro
Casa Pepe Vicente Rafael
Casa Pepe Vicente Ramón
Casa Pepe Vicente Tomás
Casa Pepe Vicente
Casa Pepe Vicente Antonio
Casa Pepe Vicente Juan
Casa Pepe Vicente Pedro
Casa Pepe Vicente Rafael
Casa Pepe Vicente Ramón
Casa Pepe Vicente Tomás
Casa Pepe Vicente
Casa Pepe Vicente Antonio
Casa Pepe Vicente Juan
Casa Pepe Vicente Pedro
Casa Pepe Vicente Rafael
Casa Pepe Vicente Ramón
Casa Pepe Vicente Tomás
Casa Pepe Vicente
Casa Pepe Vicente Antonio
Casa Pepe Vicente Juan
Casa Pepe Vicente Pedro
Casa Pepe Vicente Rafael
Casa Pepe Vicente Ramón
Casa Pepe Vicente Tomás
Casa Pepe Vicente
Casa Pepe Vicente Antonio
Casa Pepe Vicente Juan
Casa Pepe Vicente Pedro
Casa Pepe Vicente Rafael
Casa Pepe Vicente Ramón
Casa Pepe Vicente Tomás
Casa Pepe Vicente
Casa Pepe Vicente Antonio
Casa Pepe Vicente Juan
Casa Pepe Vicente Pedro
Casa Pepe Vicente Rafael
Casa Pepe Vicente Ramón
Casa Pepe Vicente Tomás
Casa Pepe Vicente

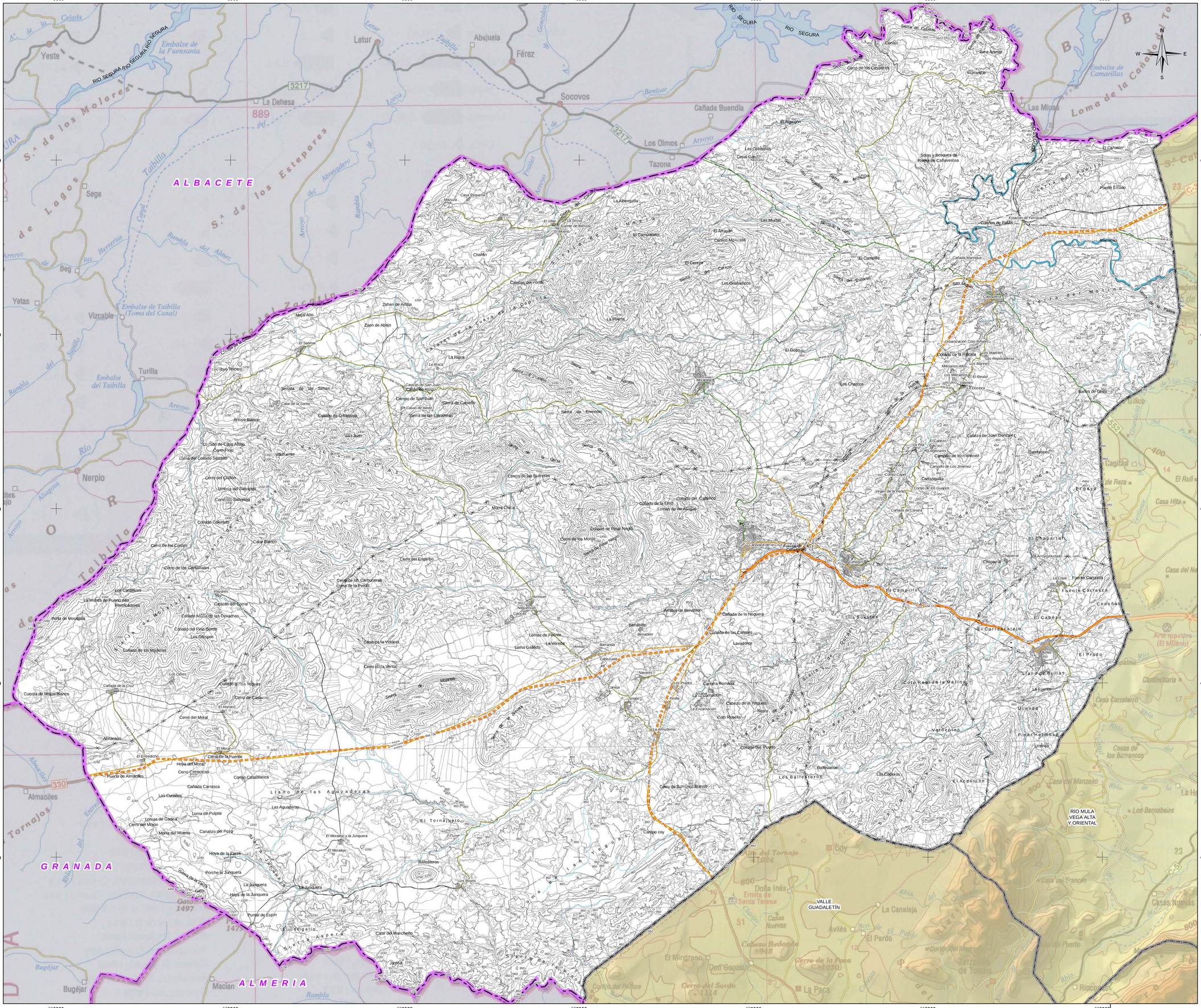
ALBACETE
GRANADA
ALMERIA
RIO SEGURA
Yeste
Letur
Abejuela
Férez
Socovos
La Dehesa
Cañada Buendía
Los Olmos
Tazona
Las Minas
Sege
Beg
Yetas
Vizcable
Turilla
Nerpio
Almaciles
Tornajos
Bugéjar
Macian
Embalse de la Fuensanta
Embalse de Taibilla (Toma del Canal)
Embalse del Taibilla
Embalse de Camarillas
Loma de la Cañada del To
S.ª de los Molares
S.ª de los Estepares
S.ª de Lagos
Sierra del Zafarraya
Sierra de Cazorla
Sierra de Segura
Sierra de Alcaraz
Sierra de Taibilla
Sierra de Mojantes
Sierra de Gerra
Sierra de Enmedio
Sierra de Los Filabres
Sierra de Los Vélez
Sierra de Los Gilabres
Sierra de Los Lobos
Sierra de Los Cantoras
Sierra de Los Cantareras
Sierra de Los Cantares
Sierra de Los Pinos
Sierra de Los Pinos Negros
Sierra de Los Pinos Blancos
Sierra de Los Cuadros
Sierra de Los Cuadros Blancos
Sierra de Los Cuadros Negros
Sierra de Los Cuadros Rojos
Sierra de Los Cuadros Verdes
Sierra de Los Cuadros Amarillos
Sierra de Los Cuadros Azules
Sierra de Los Cuadros Grises
Sierra de Los Cuadros Marrones
Sierra de Los Cuadros Naranjas
Sierra de Los Cuadros Violetas
Sierra de Los Cuadros Rosas

PLANOS DE INFORMACIÓN DE LA ZONA DEL RÍO MULA, VEGA ALTA Y ORIENTAL

ÍNDICE

I 1.1. ORDENACIÓN TERRITORIAL VIGENTE. ZONA DEL RÍO MULA, VEGA ALTA Y ORIENTAL

I 1.2. PROTECCIÓN PAISAJÍSTICA. CALIDAD GLOBAL. ZONA DEL RÍO MULA, VEGA ALTA Y ORIENTAL

I 1.3. PROTECCIÓN PAISAJÍSTICA. FRAGILIDAD. ZONA DEL RÍO MULA, VEGA ALTA Y ORIENTAL

I 02. PLANEAMIENTO URBANÍSTICO. ZONA DEL RÍO MULA, VEGA ALTA Y ORIENTAL

I 03. PROTECCIONES MEDIOAMBIENTALES. ZONA DEL RÍO MULA, VEGA ALTA Y ORIENTAL (3/3)

I 04. PROTECCIONES CULTURALES. ZONA DEL RÍO MULA, VEGA ALTA Y ORIENTAL

I 5.1. INFRAESTRUCTURAS ENERGÉTICAS. ZONA DEL RÍO MULA, VEGA ALTA Y ORIENTAL

I 5.2. INFRAESTRUCTURAS HIDRÁULICAS Y SANITARIAS. ZONA DEL RÍO MULA, VEGA ALTA Y ORIENTAL

I 5.3. INFRAESTRUCTURAS DE TRANSPORTE. ZONA DEL RÍO MULA, VEGA ALTA Y ORIENTAL

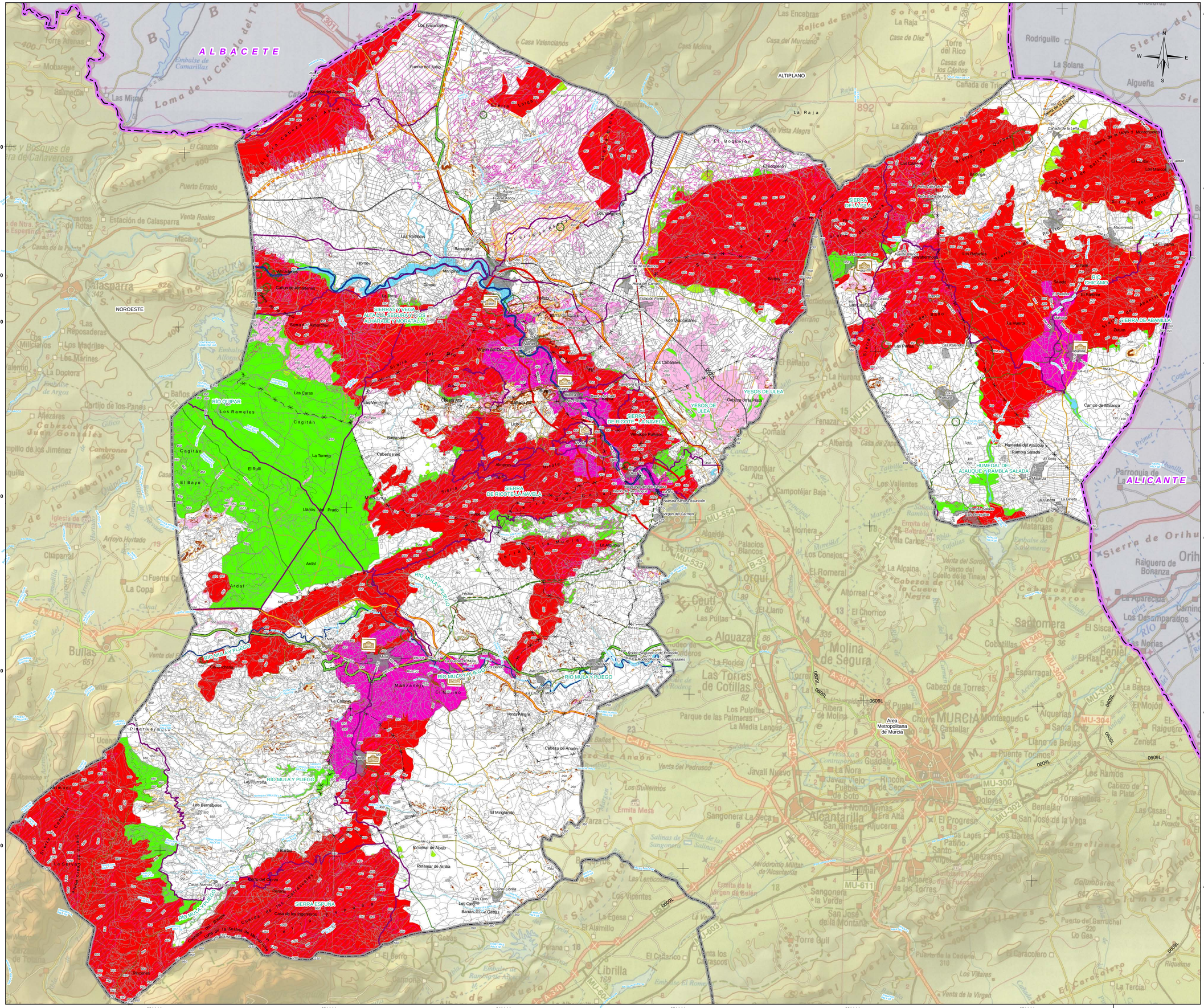

LEYENDA

- Ruta de los Castillos
- Corredor Turístico Cultural y Paisajístico
- Susceptibilidad a hundimientos por disolución
- Parque Paisajístico y Geocultural
- Conos de Deyección
- Corredor Ecológico Fluvial
- Caminos Amables
- Vía Verde

Protecciones

- Protección por Inundaciones
- Protección Agro-Fluvial
- Protección por BIC no Urbano
- Protección por Movimiento de Ladera
- LIG (LUGARES DE IMPORTANCIA GEOLÓGICA)
- PROTECCIONES AMBIENTALES
- MONTES PÚBLICOS
- Protección por Alto Interés Paisajístico
- Protección Geomorfológica
- VIAS PECUARIAS

BASE CARTOGRÁFICA

- Núcleos Urbanos
- Autovias / Autopistas
- Carretera Nacional Ministerio Fomento
- Carretera Autonómica Primer Nivel
- Carretera Autonómica Segundo Nivel
- Carretera Autonómica Tercer Nivel
- Autovias / Autopistas en construcción o en proyecto
- Carretera Autonómica Segundo Nivel en construcción o en proyecto
- FF.CC
- Líneas Eléctricas
- Cauces
- Limite Comunidad Autónoma
- Limite Comarcal
- Limite Municipal

FUENTE:
- Base Cartográfica: BCN 1:25.000, Murcia, BCN 1:200.000, Murcia
- Información Miinría: Elaboración propia

DISTRIBUCIÓN DE ZONAS

ESCALA: 1:2.000.000

I 1.1 PLANOS DE INFORMACIÓN

ORDENACIÓN TERRITORIAL VIGENTE.

ZONA DEL RÍO MULA, VEGA ALTA Y ORIENTAL

Escala: 1:100.000 Original A-1

0 1 2 3 4 5 6 Km.

Sistema geodésico de referencia Datum ETRS89
Coordenadas UTM referidas al Huso 30

PLAN DE ORDENACIÓN TERRITORIAL DE LOS RECURSOS MINERALES DE LA REGIÓN DE MURCIA

Región de Murcia
Consejería de Empleo, Universidades, Empresa y Medio Ambiente
Dirección General de Energía y Actividad Industrial y Minera

EDICIÓN
ENERO, 2019

VA5275-INF-DR-UR-OTormula 011-D02

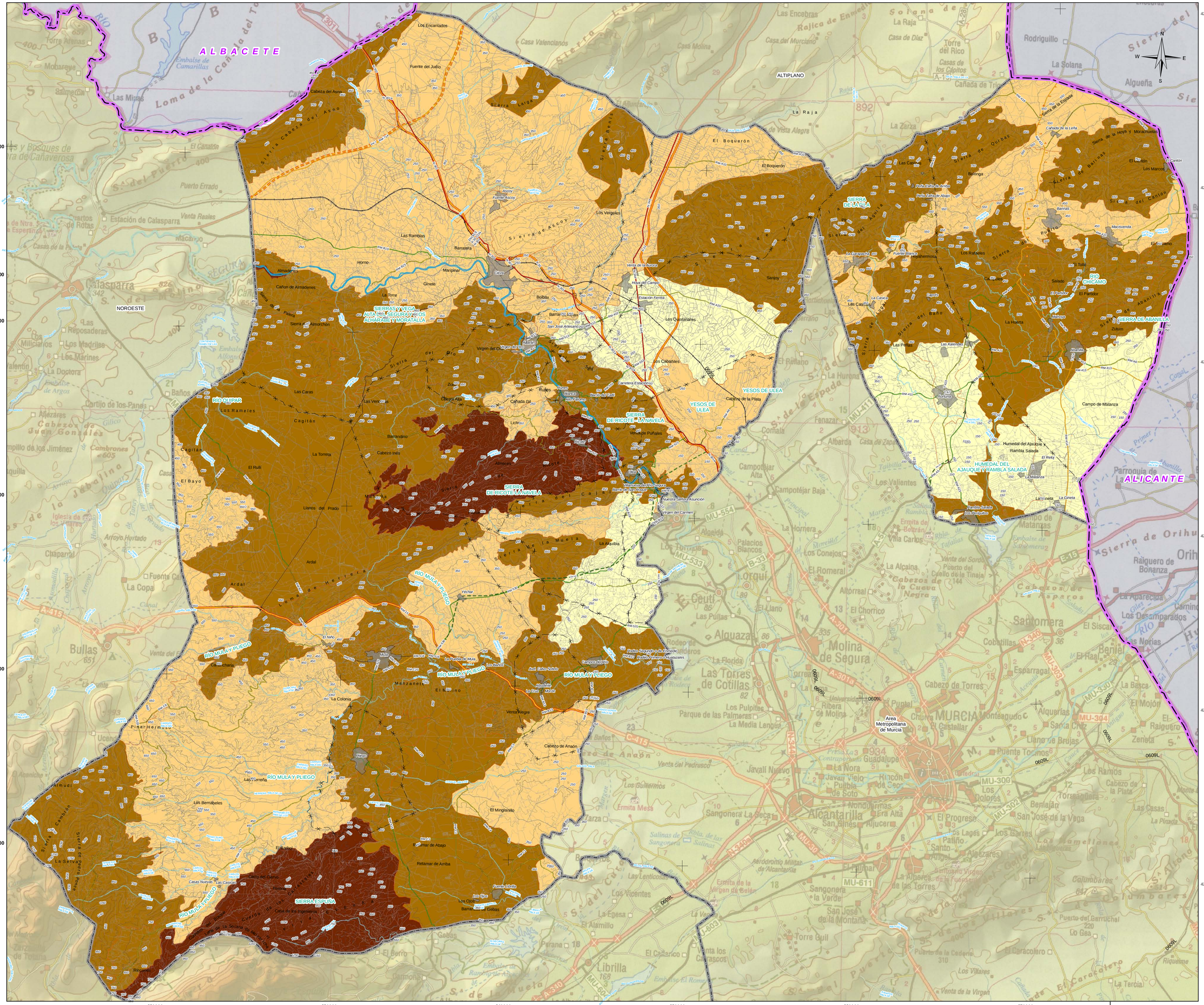

LEYENDA TEMÁTICA

CALIDAD GLOBAL DEL PAISAJE

- CALIDAD BAJA
- CALIDAD MEDIA
- CALIDAD ALTA
- CALIDAD MUY ALTA

BASE CARTOGRÁFICA

- Núcleos Urbanos
- Autovías / Autopistas
- Carretera Nacional Ministerio Fomento
- Carretera Autonómica Primer Nivel
- Carretera Autonómica Segundo Nivel
- Carretera Autonómica Tercer Nivel
- Autovías / Autopistas en construcción o en proyecto
- Carretera Autonómica Segundo Nivel en construcción o en proyecto
- FF.CC
- Líneas Eléctricas
- Cauces
- Límite Comunidad Autónoma
- Limite Comarcal
- Limite Municipal

FUENTE:
- Base Cartográfica: BCN 1:25.000, Murcia, BCN 1:200.000, Murcia
- Información Mierría: Elaboración propia

DISTRIBUCIÓN DE ZONAS

ESCALA: 1:2.000.000

I 1.2

PLANOS DE INFORMACIÓN
PROTECCION PAISAJISTICA.
CALIDAD GLOBAL.
ZONA DEL RÍO MULA, VEGA ALTA Y ORIENTAL

Escala: 1:100.000 Original A-1

0 1 2 3 4 5 6 Km.

Sistema geodésico de referencia: Datum ETRS89
Coordenadas UTM referidas al Huso 30

PLAN DE ORDENACIÓN TERRITORIAL DE LOS RECURSOS MINERALES DE LA REGIÓN DE MURCIA

Región de Murcia
Consejería de Empleo, Universidades, Empresa y Medio Ambiente
Dirección General de Energía y Actividad Industrial y Minera

EDICIÓN
ENERO, 2019

VA5275-INF-DR-UR-OTriomula 012 002

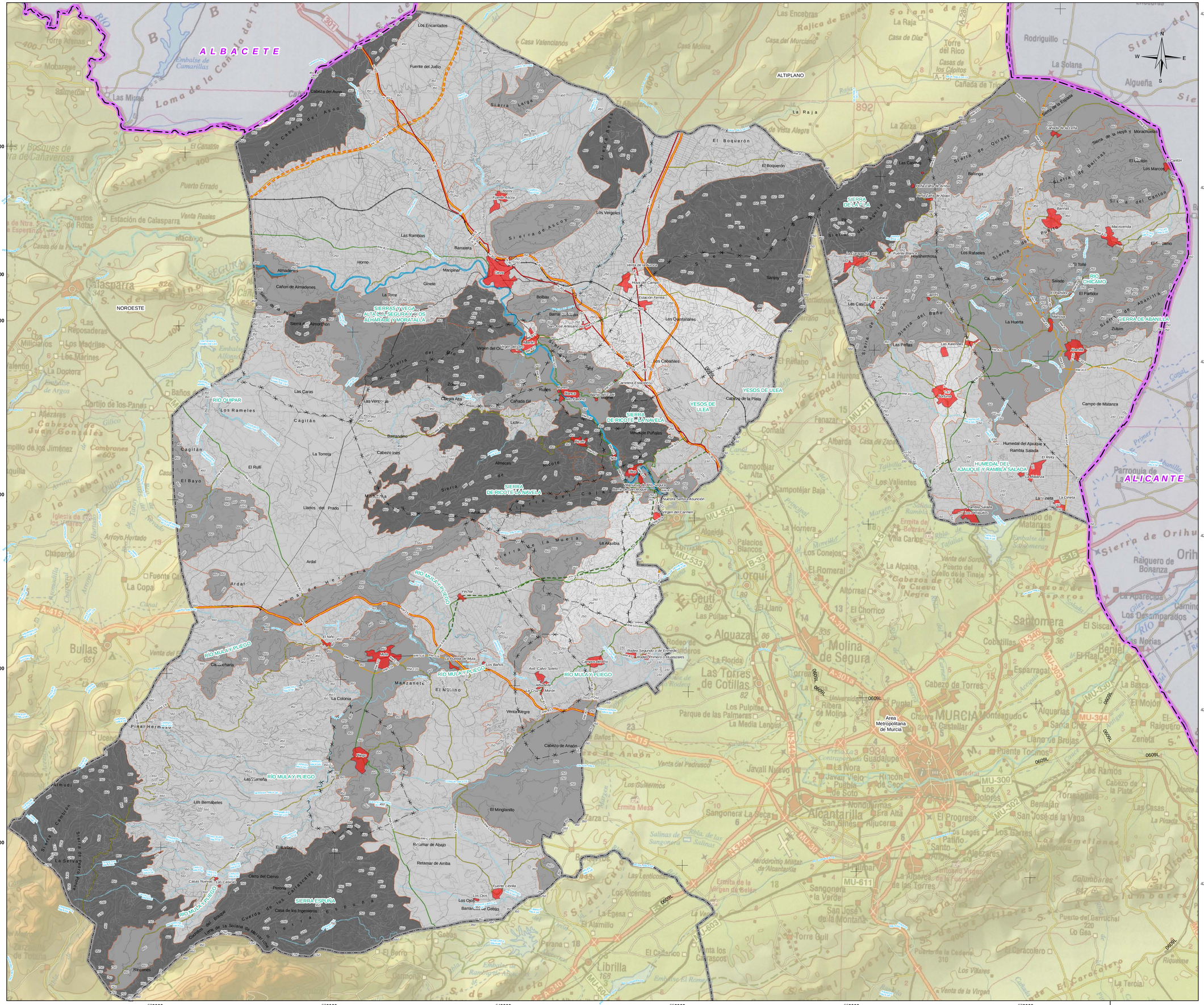
ALBACETE
ALICANTE
NOROESTE
ALTIPLANO
SIERRAS Y VEGA ALTA DEL SEGURA Y LOS ALHARABE Y MORATALLA
SIERRA DE RICOTE Y LA NAVELA
SIERRA DE LA PILA
RIO CHICAMO
SIERRA DE ABANILLA
YESOS DE ULEA
HUMEDAL DEL AJAUQUE Y RAMBLA SALADA
RIO QUIPAR
RIO MULA Y PLIEGO
SIERRA ESPUÑA
Area Metropolitana de Murcia
MURCIA
Molina de Segura
Alcantarilla
Alcantarilla
Santomera
Beniel
Alguazas
Ceutí
Lorquí
Las Torres de Cotillas
Archena
Calasparra
Bullas
Librilla
Algeciras
Algeña
Rodriguillo
La Solana
Sierra del Cantón
Sierra de Abanilla
Sierra de Orihuela
Sierra de Quibas
Sierra de Barinas
Sierra de la Pila
Sierra del Molino
Sierra de Ricote
Sierra de la Navela
Sierra de Espuña
Sierra del Cambrón
Sierra de Ascoy
Sierra Larga
Sierra Benete
Sierra Cabeza del Asno
Sierra del Puerto
Sierra del Gavilán
Sierra de la Muela
Sierra de Herrera
Sierra del Carrascalejo
Sierra del Molino
Sierra del Pino
Sierra del Cantón
Sierra de la Hoya y Morachuelas
Sierra de la Espada
Sierra de Orihuela
Embalse de Camarillas
Loma de la Cañada del Tío Pío
Rambla Salada
Rambla de Nogalte
Rambla de Abanilla
Rambla de Benipeces
Rambla de Nogalte
Río Segura
Río Mula
Río Pliego
Río Quípar
Río Chicamo
Río Guadalentín

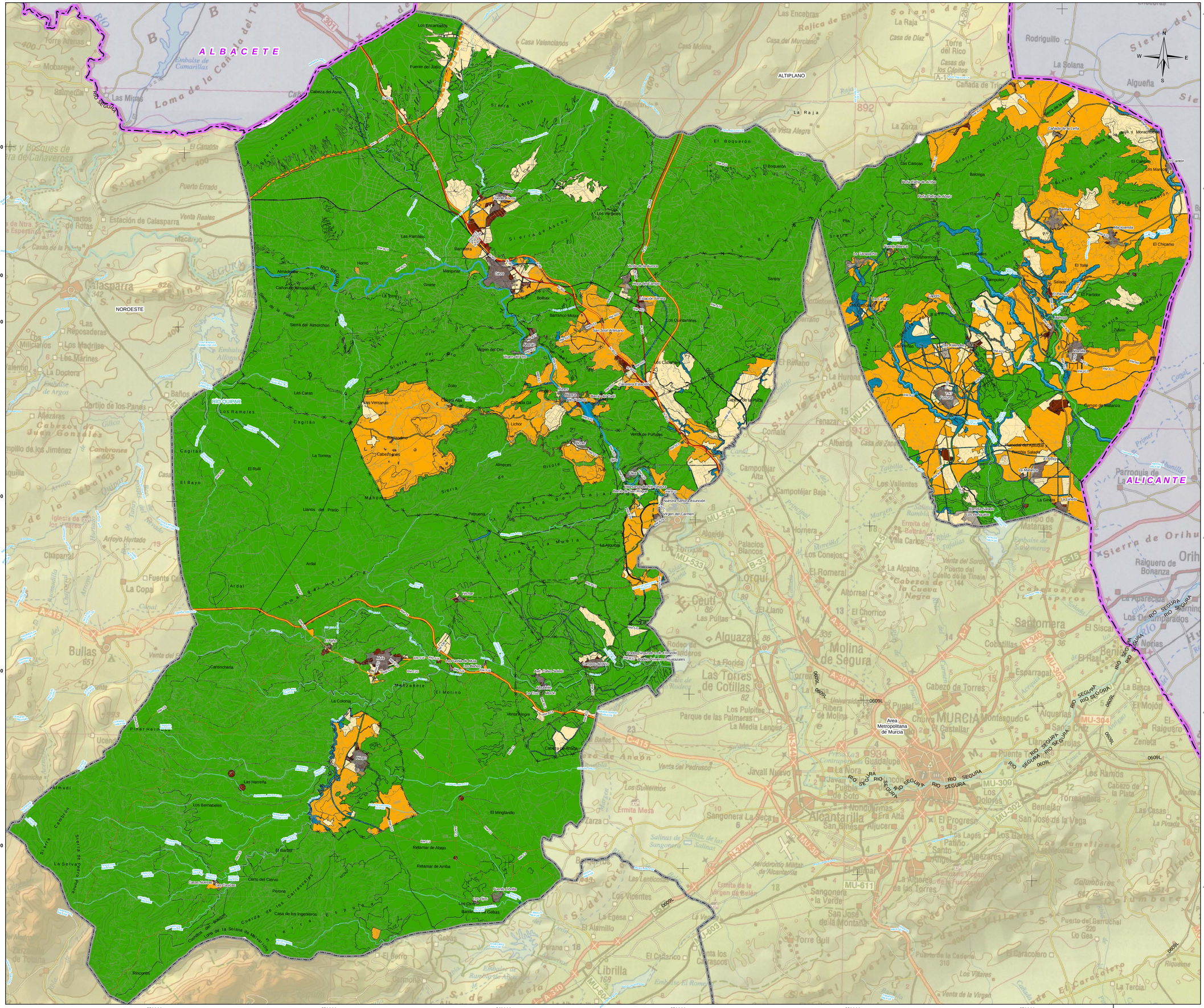
ALBACETE
ALTIPLANO
NOROESTE
RIO QUIPAR
ALICANTE
RIO SEGURA
Area Metropolitana de Murcia
MURCIA
Molina de Segura
Alcantarilla
Alcantarilla
Santomera
Beniel
Orihuela
Almoradí
Rojales
Los Montesinos
Dolores
Pilar de la Horadada
Torrevieja
Guardamar del Segura
Rafal
Benejúzar
Formentera del Segura
Jacarilla
Benijófar
Granja de Rocamora
Catral
Cox
Redovan
Bigastro
Jacarilla
Algorfa
Benferri
Callosa de Segura
Orihuela
Bigastro
Cox
Redovan

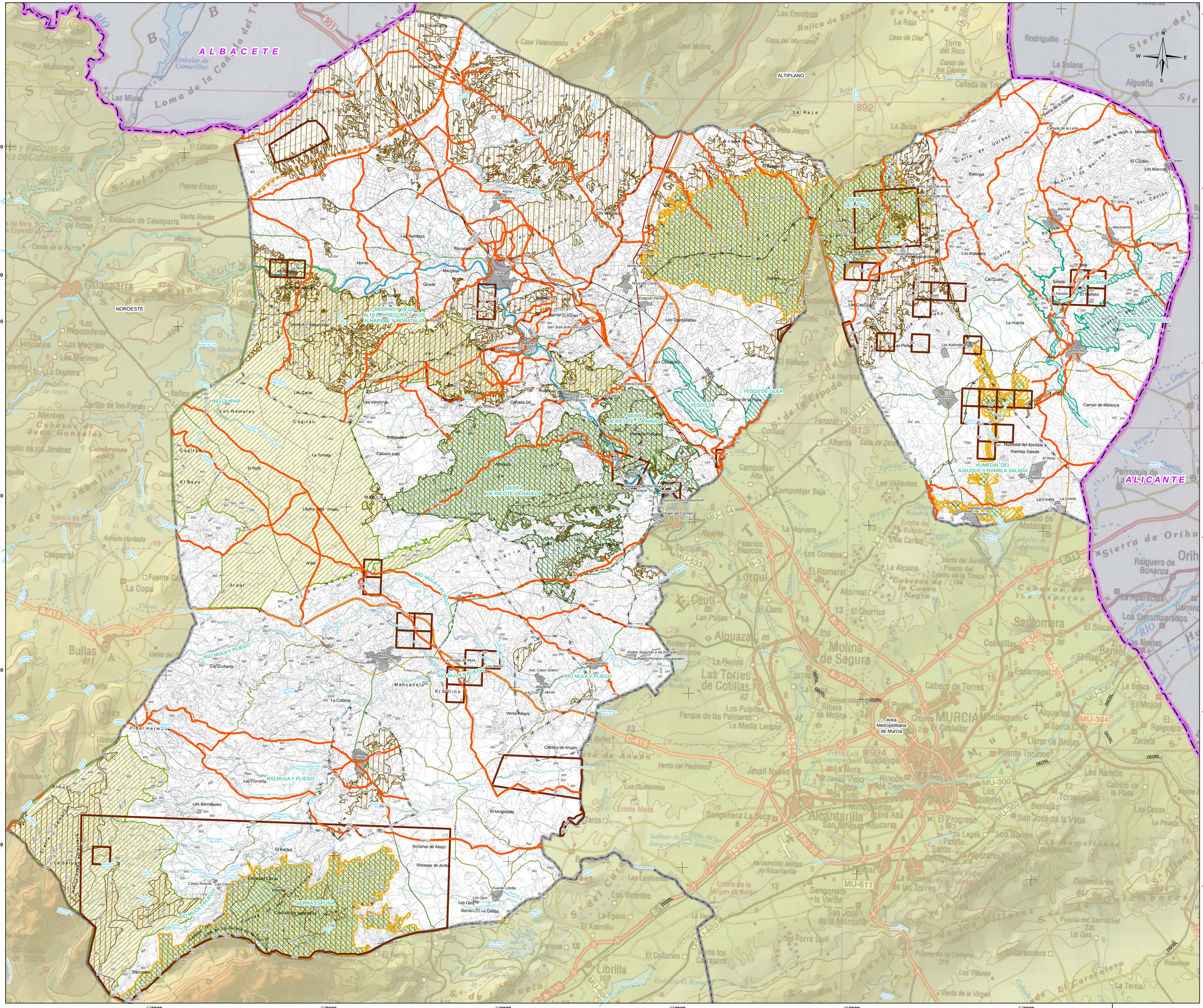
ALBACETE
ALICANTE
NOROESTE
ALTIPLANO
SIERRAS Y VEGAS ALTA DEL SEGURA Y DOS ALHARABES Y MORATALLA
SIERRA DE ULEA
SIERRA DE ABANILLA
SIERRA DE RICOTE-LA NAVELA
SIERRA ESPUÑA
RÍO QUIPAR
RÍO MULA Y PLIEGO
RÍO CHICAMO
YESOS DE ULEA
HUMEDAL DEL AJAUQUE Y RAMBLA SALADA
Area Metropolitana de Murcia
MURCIA
Molina de Segura
Alcantarilla
Santomera
Alguazas
Ceutí
Librilla
Bullas
Calasparra
Cieza
Abarán
Blanca
Archena
Campo de Matanza
Campo de Mula
Campo de Cartagena
Campo de Lorca
Campo de Hellín
Campo de Tobarra
Campo de Elche
Campo de Orihuela
Campo de Cieza
Campo de Abarán
Campo de Jumilla
Campo de Yecla
Campo de Caravaca
Campo de Cehegín
Campo de Moratalla
Campo de Pliego
Campo de Mula
Campo de Alhama
Campo de Fuente Alamo
Campo de Los Alcázares
Campo de San Javier
Campo de Los Montes
Campo de Fortuna
Campo de Abanilla
Campo de Aguilas
Campo de Mazarrón
Campo de Pulpí
Campo de Cuevas del Almanzora
Campo de Vera
Campo de Garrucha
Campo de Tabernas
Campo de Huercal-Overa
Campo de Los Vélez
Campo de Lorca
Campo de Puerto Lumbreras
Campo de Totana
Campo de Alhama
Campo de Mazarrón
Campo de Aguilas

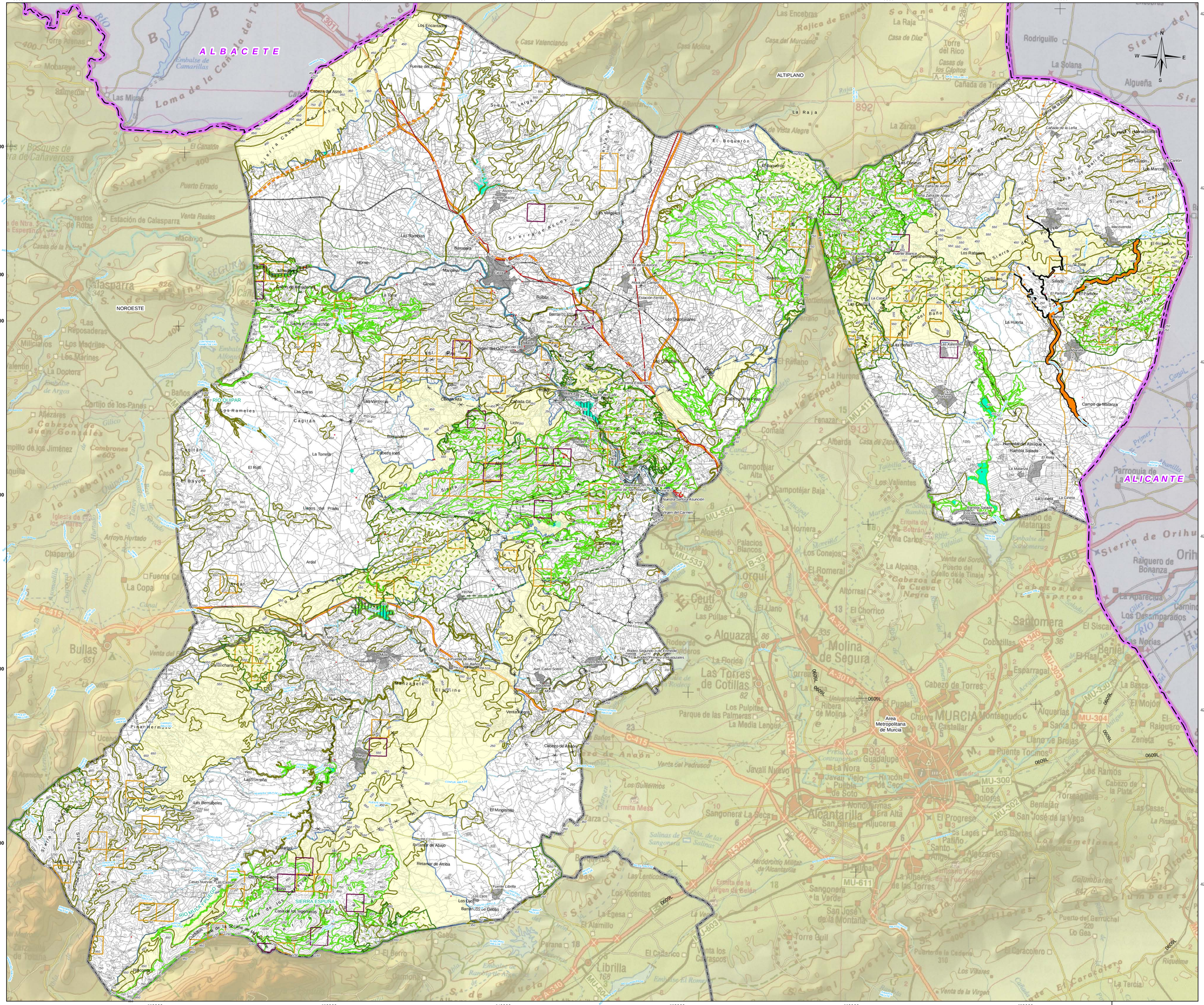
ALBACETE
ALICANTE
ALTIPLANO
NOROESTE
RIO QUIPAR
SIERRA ESPUÑA
Area Metropolitana de Murcia
MURCIA
Alcantarilla
Molina de Segura
Alguazas
Santomera
Beniel
Archena
Ceutí
Lorquí
Abanilla
Fortuna
Librilla
Alhama de Murcia
Totana
Aledo
Lorca
Puerto Lumbreras
Mazarrón
Cartagena
Los Alcázares
San Pedro del Pinatar
San Javier
Los Montesinos
Rojales
Benejúzar
Dolores
Sax
Elche
Orihuela
Almoradí
Rafal
Benijófar
Redovan
Algorfa
Pilar de la Horadada
Torrevieja
Guardamar del Segura
Pilar de Jumilla
Jumilla
Cieza
Calasparra
Caravaca de la Cruz
Moratalla
Mula
Pliego
Alcázares

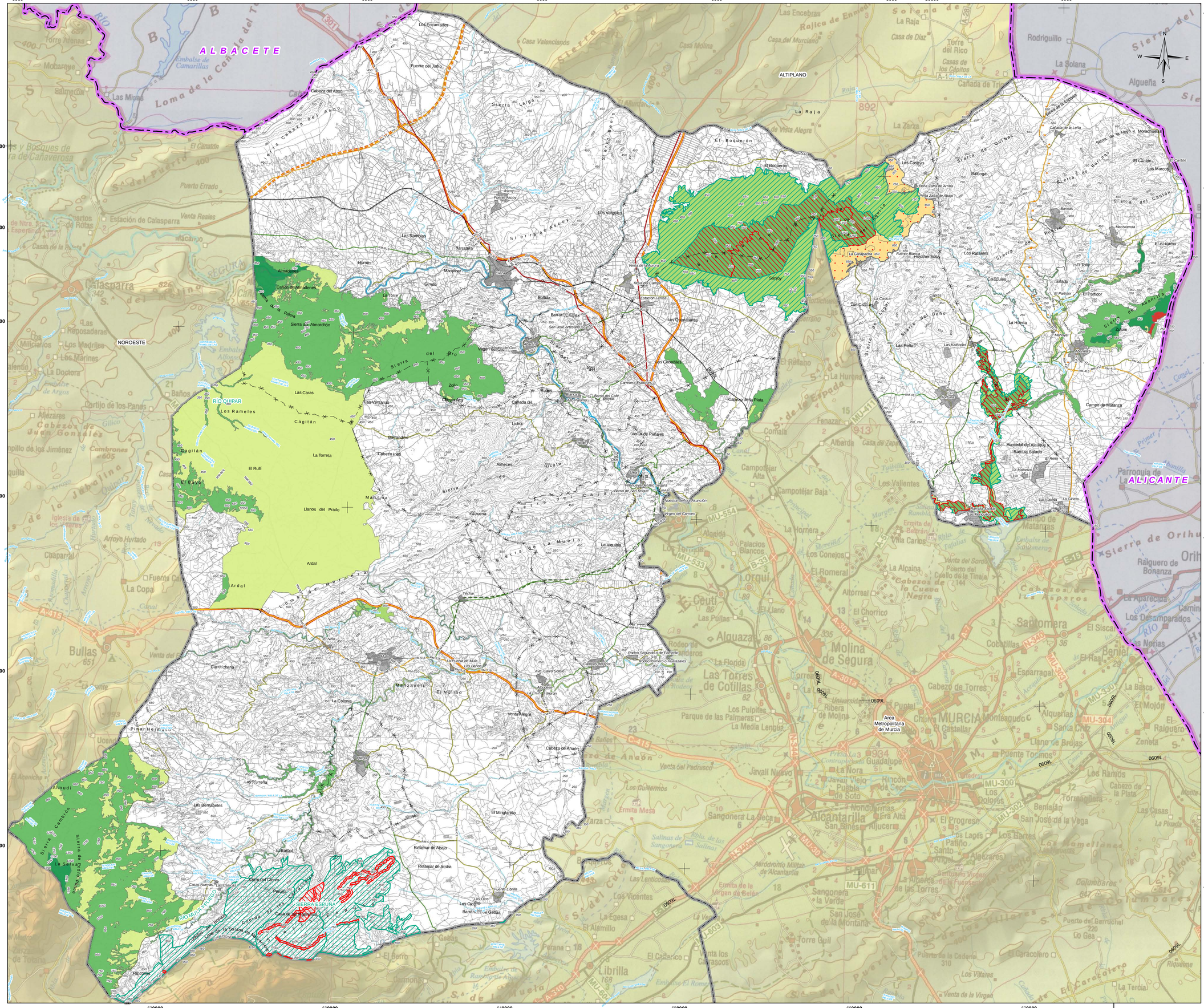
ALBACETE
ALICANTE
ALTIPLANO
NOROESTE
RIO MULA
RIO QUIPAR
RIO MULA Y RIEGO
SIERRA ESPUÑA
Area Metropolitana de Murcia
MURCIA
Alcantarilla
Molina de Segura
Santomera
Beniel
Alguazas
Ceutí
Librilla
Alhama de Murcia
Totana
Aledo
Lorquí
Archena
Abanilla
Fortuna
Campo de Mazarrón
Sierra Espuña
Sierra del Pino
Sierra de Ricote
Sierra de la Muela
Sierra de Columbares
Sierra de Carrascoy
Sierra de Los Villares
Sierra de Orihuela
Sierra de Ulea
Sierra de Los Vientos
Sierra de Los Molinos
Sierra de Los Cantos
Sierra de Los Gavilanes
Sierra de Los Filabres
Sierra de Los Lobos
Sierra de Los Pinos
Sierra de Los Cuchillos
Sierra de Los Cuchillos
Sierra de Los Cuchill

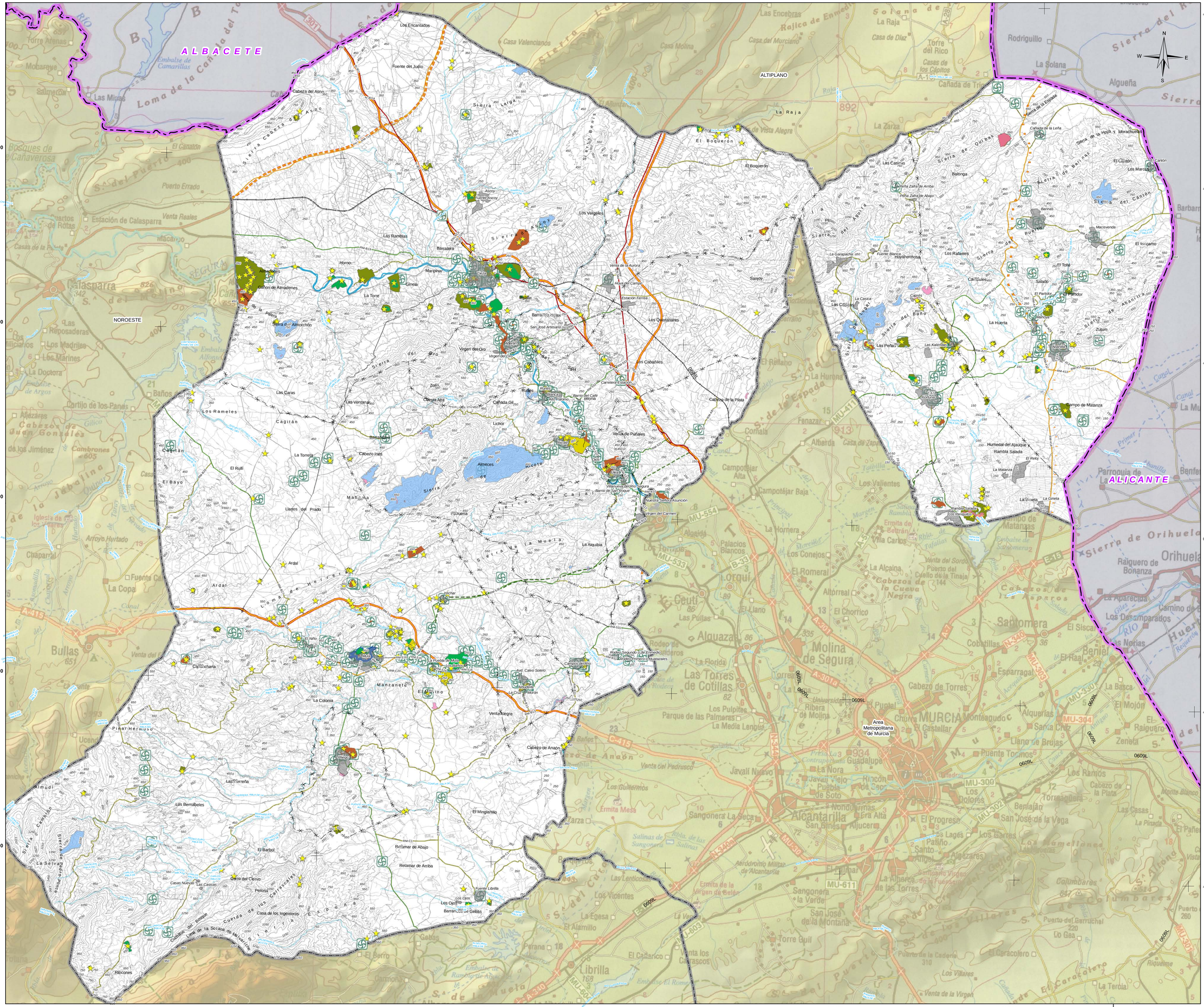

LEYENDA

PALEONTOLOGÍA

- A
- B

ARQUEOLOGÍA

- A
- B
- C
- Yacimientos Arqueológicos

PATRIMONIO

- Conjuntos Históricos
- Elementos Comprendidos en los Planeamientos Generales
- CATALOGO DE BIENES INMUEBLES DE LA D.G. CULTURA
- Bic

BASE CARTOGRÁFICA

- Núcleos Urbanos
- Autovias / Autopistas
- Carretera Nacional Ministerio Fomento
- Carretera Autonómica Primer Nivel
- Carretera Autonómica Segundo Nivel
- Carretera Autonómica Tercer Nivel
- Autovias / Autopistas en construcción o en proyecto
- Carretera Autonómica Segundo Nivel en construcción o en proyecto
- FF.CC
- Líneas Eléctricas
- Cauces
- Limite Comunidad Autónoma
- Limite Comarcal
- Limite Municipal

FUENTE:
Base Cartográfica: BCN 1:25.000, Murcia, BCN 1:200.000, Murcia
- Información Mierria: Elaboración propia

DISTRIBUCIÓN DE ZONAS

ESCALA: 1:2.000.000

I 04

PLANOS DE INFORMACIÓN
PROTECCIONES CULTURALES.
COMARCA RÍO MULA, VEGA ALTA Y ORIENTAL

Escala 1:100.000 Original A-1

0 1 2 3 4 5 6 Km.

Sistema geodésico de referencia:Datum ETRS89
Coordenadas UTM referidas al Huso 30

PLAN DE ORDENACIÓN TERRITORIAL DE LOS RECURSOS MINERALES DE LA REGIÓN DE MURCIA

Región de Murcia
Consejería de Empleo, Universidades, Empresa y Medio Ambiente
Dirección General de Energía y Actividad Industrial y Minera

EDICIÓN
ENERO, 2019

VA5275-INF-DR-UR-PCrismala 04 002

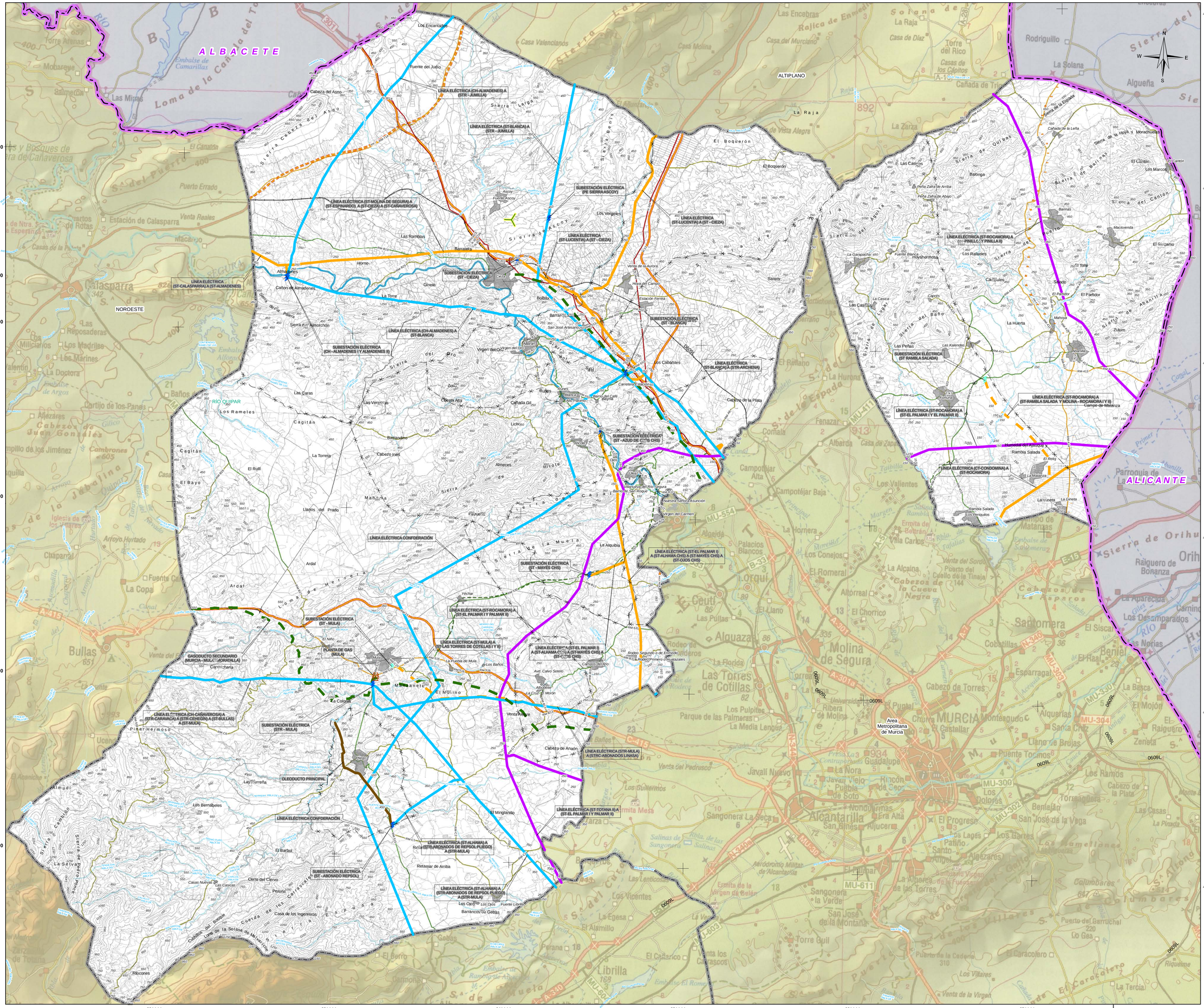

LEYENDA TEMÁTICA

- LÍNEA ELÉCTRICA DE 400kV EXISTENTE
- LÍNEA ELÉCTRICA DE 220kV EXISTENTE
- LÍNEA ELÉCTRICA DE 132kV EXISTENTE
- LÍNEA ELÉCTRICA DE 66kV EXISTENTE
- LÍNEA ELÉCTRICA DE 400kV PREVISTA
- LÍNEA ELÉCTRICA DE 220kV PREVISTA
- LÍNEA ELÉCTRICA DE 132kV PREVISTA
- LÍNEA ELÉCTRICA DE 66kV PREVISTA
- GASODUCTOS EXISTENTES
- GASODUCTOS PREVISTO
- OLEODUCTO EXISTENTES
- OLEODUCTO PREVISTO
- SUBESTACIÓN ELÉCTRICA PREVISTA
- SUBESTACIÓN ELÉCTRICA EXISTENTE
- PLANTA DE GAS EXISTENTE
- PARQUES EOLICOS
- CENTRAL TÉRMICA
- CENTRAL DE CICLO COMBINADO

BASE CARTOGRÁFICA

Carretera de la Cruz

- Núcleos Urbanos
- Autovías / Autopistas
- Carretera Nacional Ministerio Fomento
- Carretera Autonómica Primer Nivel
- Carretera Autonómica Segundo Nivel
- Carretera Autonómica Tercer Nivel
- Autovías / Autopistas en construcción o en proyecto
- Carretera Autonómica Segundo Nivel en construcción o en proyecto
- FF.CC
- Líneas Eléctricas
- Cauces
- Limite Comunidad Autónoma
- Limite Comarcal
- Limite Municipal

FUENTE:
Base Cartográfica: BCN 1:25.000, Murcia, BCN 1:200.000, Murcia
- Información Miennia: Elaboración propia

DISTRIBUCIÓN DE ZONAS

ESCALA: 1:2.000.000

I 5.1 PLANOS DE INFORMACIÓN

INFRAESTRUCTURAS ENERGÉTICAS.
COMARCA RÍO MULA, VEGA ALTA Y ORIENTAL

Escala: 1:100.000 Original A-1

0 1 2 3 4 5 6 Km.

Sistema geodésico de referencia:Datum ETRS89
Coordenadas UTM referidas al Huso 30

PLAN DE ORDENACIÓN TERRITORIAL DE LOS RECURSOS MINERALES DE LA REGIÓN DE MURCIA

Región de Murcia
Consejería de Empleo, Universidades, Empresa y Medio Ambiente
Dirección General de Energía y Actividad Industrial y Minera

EDICIÓN
ENERO, 2019

VAS275-INF-DR-UR-IEnomula-051-002

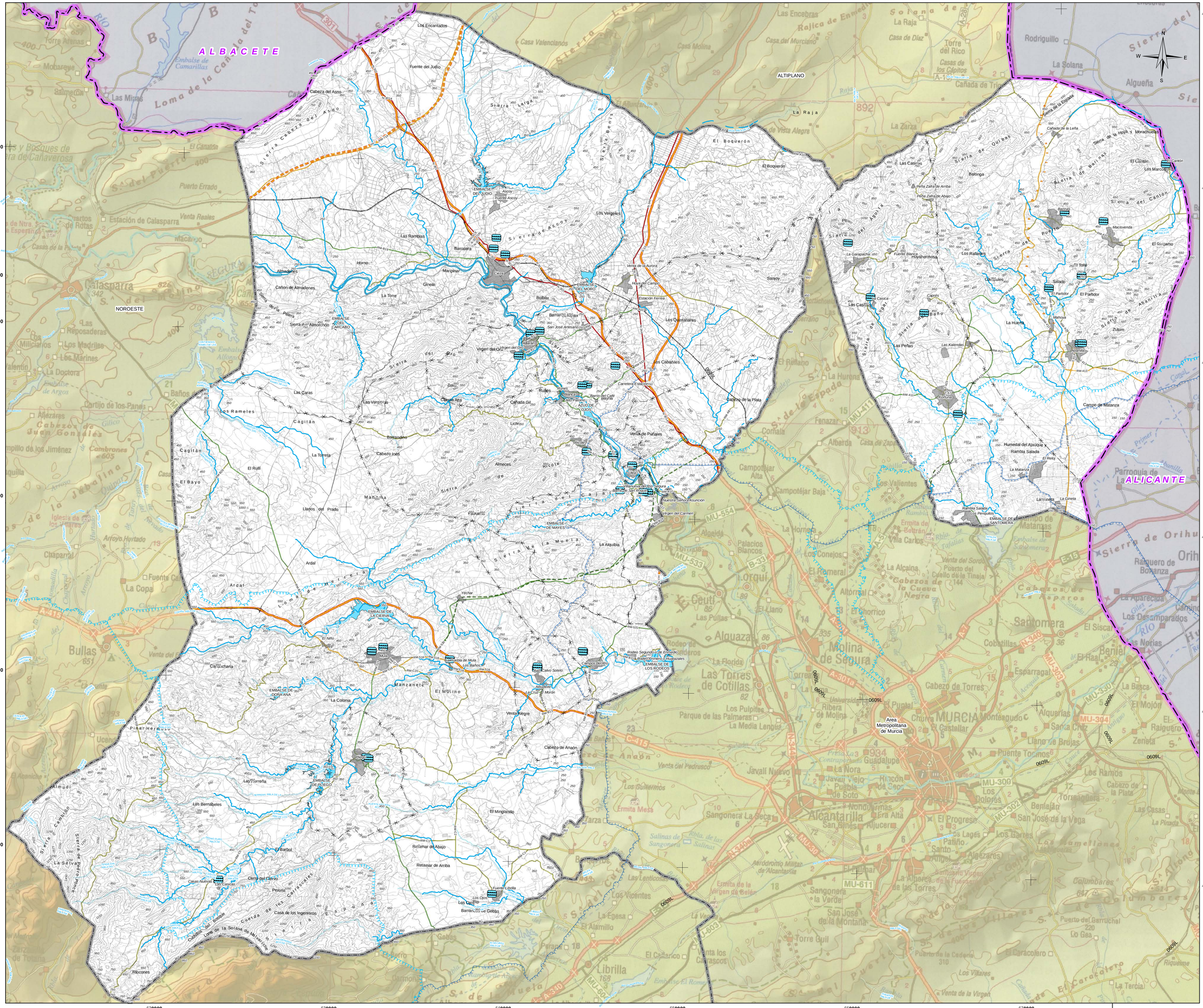
ALBACETE
ALICANTE
NOROESTE
ALTIPLANO
Murcia
Area Metropolitana de Murcia
Molina de Segura
Alcantarilla
Santomera
Beniel
Alguazas
Ceutí
Lorquí
Archena
Calasparra
Cieza
Abarán
Blanca
Librilla
Alhama de Murcia
Fuente Álamo
Mazarrón
Puerto Lumbreras
Lorca
Totana
Aguilas
Pulpí
Cuevas del Almanzora
Vera
Garrucha
Mojácar
Carboneras
Sierra Espuña
Sierra de la Pila
Sierra de Carrascoy
Sierra de la Muela
Sierra de Ricote
Sierra de Ascoy
Sierra de Quibas
Sierra del Gigante
Sierra de Orihuela
Sierra del Cantón
Sierra de Abanilla
Sierra de Algarrobo
Sierra de Almenara
Sierra de Cartagena
Sierra de Pedro Ponce
Sierra de la Fuensanta
Sierra de Los Filabres
Sierra de Los Vélez
Sierra de Los Gerres
Sierra de Los Cantareros
Sierra de Los Ingenieros
Sierra de Los Columbares
Sierra de Los Lumbares
Sierra de Los Ramos
Sierra de Los Cuchillos
Sierra de Los Pinos
Sierra de Los Ángeles

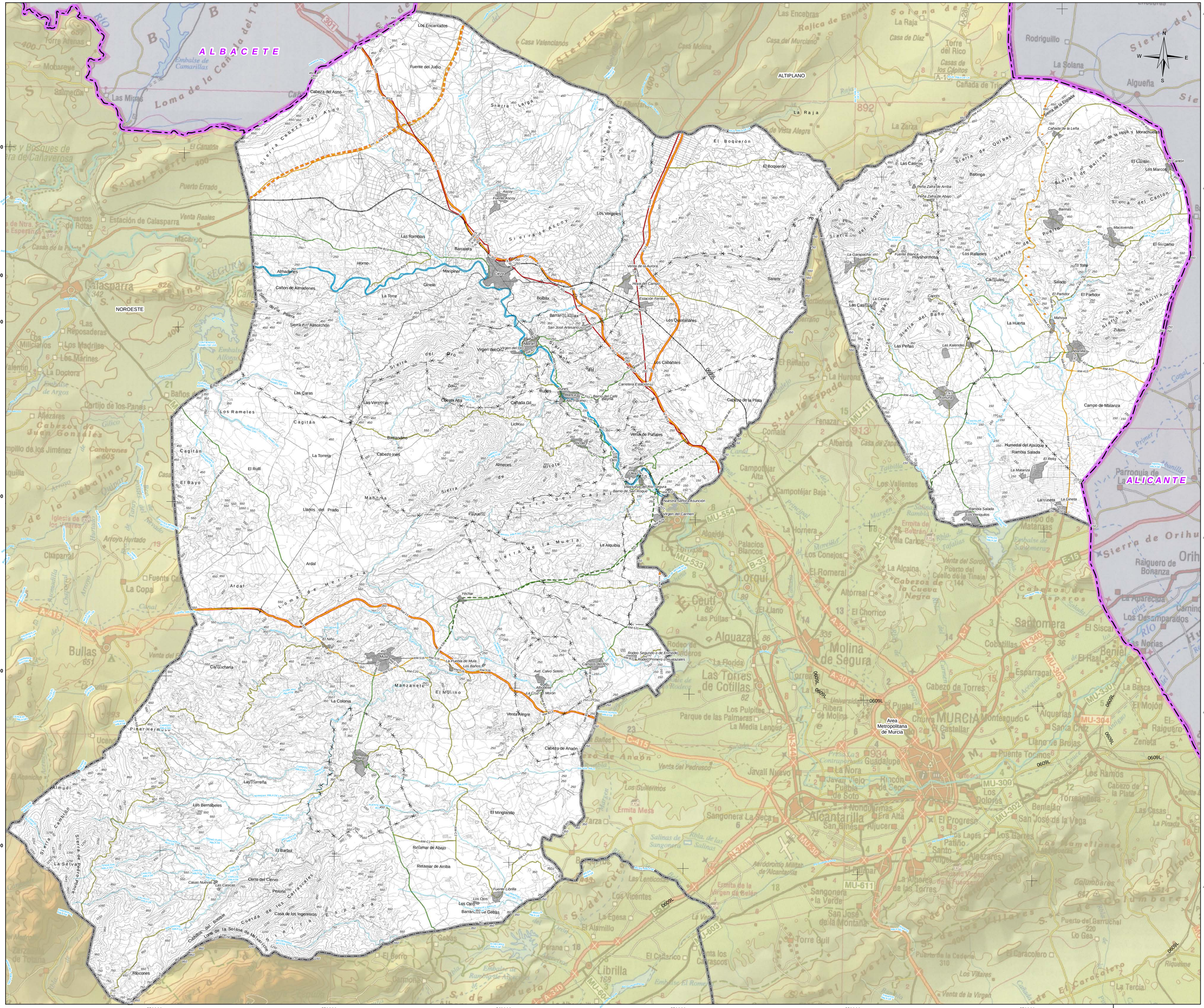
ALBACETE
ALICANTE
NOROESTE
ALTIPLANO
Murcia
Area Metropolitana de Murcia
Molina de Segura
Alcantarilla
Santomera
Beniel
Alguazas
Ceutí
Lorquí
Librilla
Archena
Calasparra
Cieza
Abarán
Blanca
Ojós
Villanueva del Río Segura
Blanca
Ricote
Ulea
Mula
Pliego
Campos del Río
Albudeite
Bullas
Mazarrón
Puerto Lumbreras
Lorca
Totana
Alhama de Murcia
Fuente Álamo de Murcia
Los Alcázares
San Pedro del Pinatar
San Javier
Los Montesinos
Rojales
Benejúzar
Dolores
Sucina
Torre Pacheco
Fuente Librilla
Los Ojos
Barranco de Gebas
Casas Nuevas
Las Cascas
Perona
Cierro del Ciervo
Casa de los Ingenieros
Cuerda de los Cerrajales
Lomas de la Solana de Mirlavieja
Cañada del Lobo
Racones
Almudi
Pinar Hermoso
Manzanete
El Molino
La Colonia
Clavicharia
Ardal
Yéchar
Llanos del Prado
Mañona
Almeces
Ricote
La Alquibla
Nuestra Señora Asunción
Virgen del Carmen
Barrio de San Roque
Barrio del Calvario
Virgen del Oro
Virgen del Rosario
Los Vergeles
Las Ramblas
Barratera
Horno
Almadenes
Cañón de Almadenes
Sierra del Almorchón
Maripinar
Ginela
La Torre
Bolbax
Barranco Jiménez
San José Artesanos
Los Cabañales
Los Quintanares
Venta de Puñales
Cabezo de la Plata
Sanchy
Hoya del Campo
Estación Ferrea
Venta de la Aurora
El Boquerón
Las Caras
Los Rameles
Cagitán
Cabezo Inés
La Torreta
El Rulli
El Bayo
Llanos del Prado
Ardal
Las Venteras
Cresta Alta
Cañada Gil
Lichroso
Barranquino
Rudes
Fuente Ascoy
Ascoy
Los Encantados
Fuente del Judío
Cabeza del Asno
Sierra Cabeza del Asno
Sierra Larga
Sierra de Ascoy
Sierra de Benis
Sierra de la Muela
Sierra de Quibas
Sierra de la Espuña
Sierra del Puerto
Sierra del Cañón
Sierra de la Hoya y Morachuelas
Sierra de la Espuña
Cañada de la Leña
Las Casas
Peña Zafra de Arriba
Peña Zafra de Abajo
Balonga
Bannas
Macevenda
El Gocamo
Los Rafaeles
Fuente Blanca
Hoyahermosa
La Garapacha
Casquales
Sallado
El Partidor
La Huerta
Las Peñas
Las Kalendas
Campo de Matanza
Humedal del Ajauque y Rambla Salada
El Reiki
La Matanza
Las Cañetas
La Cañeta
Rambla Salada
Los Periquitos
Las Casas
La Cascas
Las Cascas
Cepita
Mahoya
Zutum
Sierra del Baño
Sierra de Lugar
Sierra de Abanilla
Sierra de Orihuela
Sierra de Orihuela
Raiguero de Bonanza
Parroquia de La Aparecida
Los Desamparados
Las Norias
Rodriguillo
La Solana
Algueña
Las Encebras
Casa Valencianos
Casa Molina
Casa del Murciano
La Raja
Casa de Díaz
Torre del Rico
Casas de los Capitos
Cañada de Trigo
La Zarza
Vista Alegre
Torre Arenas
Mobarqueje
Las Minas
Embalse de Camarillas
Loma de la Cañada del Tío
Puerto Errado
Venta Reales
Estación de Calasparra
Macarro
Casas de la Inés
Embalse de Argos
Cartijo de los Panes
Cabezo de Juan Gonzales
Cambrones
Arroyo Hurtado
Ctaparral
Fuentes Ca
La Copa
Bullas
Venta del Pozo
Iglesia de los Vélez
Embalse de Puentes
Embalse de Alfonso XIII
Embalse de Cenajo
Embalse de Camarillas
Embalse de Rambla de Abarán
Embalse de Rambla de Algeciras
Embalse de Puentes
Embalse de Lorca
Embalse de Valdeinfierno
Embalse de Puerto Lumbreras
Embalse de Almanzora
Embalse de Cuevas de Almanzora
Embalse de Leiva
Embalse de Tabala
Embalse de Ulea
Embalse de Alfonso XIII
Embalse de Cenajo
Embalse de Camarillas