

NÚM.	DENOMINACIÓN
	PLANOS DE INFORMACIÓN
I-01	SITUACION
I-02	MEDIO FISICO, GEOLÓGICO Y LITOLÓGICO
I-03	CLASIFICACIÓN Y CALIFICACIÓN SEGÚN PLANEAMIENTOS MUNICIPALES
I-04	ORDENACIÓN SEGÚN PLAN DIRECTOR
I-05	ESTRUCTURA DE PROPIEDAD DEL SUELO
I-06	ESTADO ACTUAL
	PLANOS DE ORDENACIÓN
O-01	SISTEMA GENERAL AEROPORTUARIO PREVISTO Y DIFERIDO
O-02	DIVISIÓN EN SUBSISTEMAS
O-03	RED VIARIA
O-04	RED DE ABASTECIMIENTO, RIEGO Y PROTECCIÓN CONTRA INCENDIOS
O-05	RED DE SANEAMIENTO, DRENAJE Y TRATAMIENTO DE AGUAS
O-06	RED ELECTRICA
O-07	RED DE TELEFONÍA Y COMUNICACIONES
O-08	ORDENACIÓN DEL SUBSISTEMA DE ACTIVIDADES AEROPORTUARIAS
O-09	SECCIONES DE VIARIO
O-10	ACTUACIONES A DESARROLLAR
O-11	AFECCIÓN OPERATIVA. MUNICIPIOS AFECTADOS
O-12	AFECCIÓN ACÚSTICA. HUELLAS DE RUIDO
O-13	ZONA CAUTELAR DE AFECCIÓN POR HUELLA DE RUIDO

 Región de Murcia	PLAN ESPECIAL DEL SISTEMA GENERAL AEROPORTUARIO AEROPUERTO INTERNACIONAL REGIÓN DE MURCIA			
	DOCUMENTO PARA APROBACIÓN INICIAL			
	PUBLICACIONES REALIZADAS EN BOLETÍN OFICIAL DE LA REGIÓN DE MURCIA			
	A. AVANCE	A. INICIAL	A. PROVISIONAL	A. DEFINITIVA
EQUIPO REDACTOR Consejería de Fomento e Infraestructuras	LISTA DE PLANOS 			
CODIFICACIÓN DEL INSTRUMENTO MU11-159PE				
FECHA: Mayo 2018	VERSIÓN:	ESCALA	NÚMERO SERIE	HOJA Nº

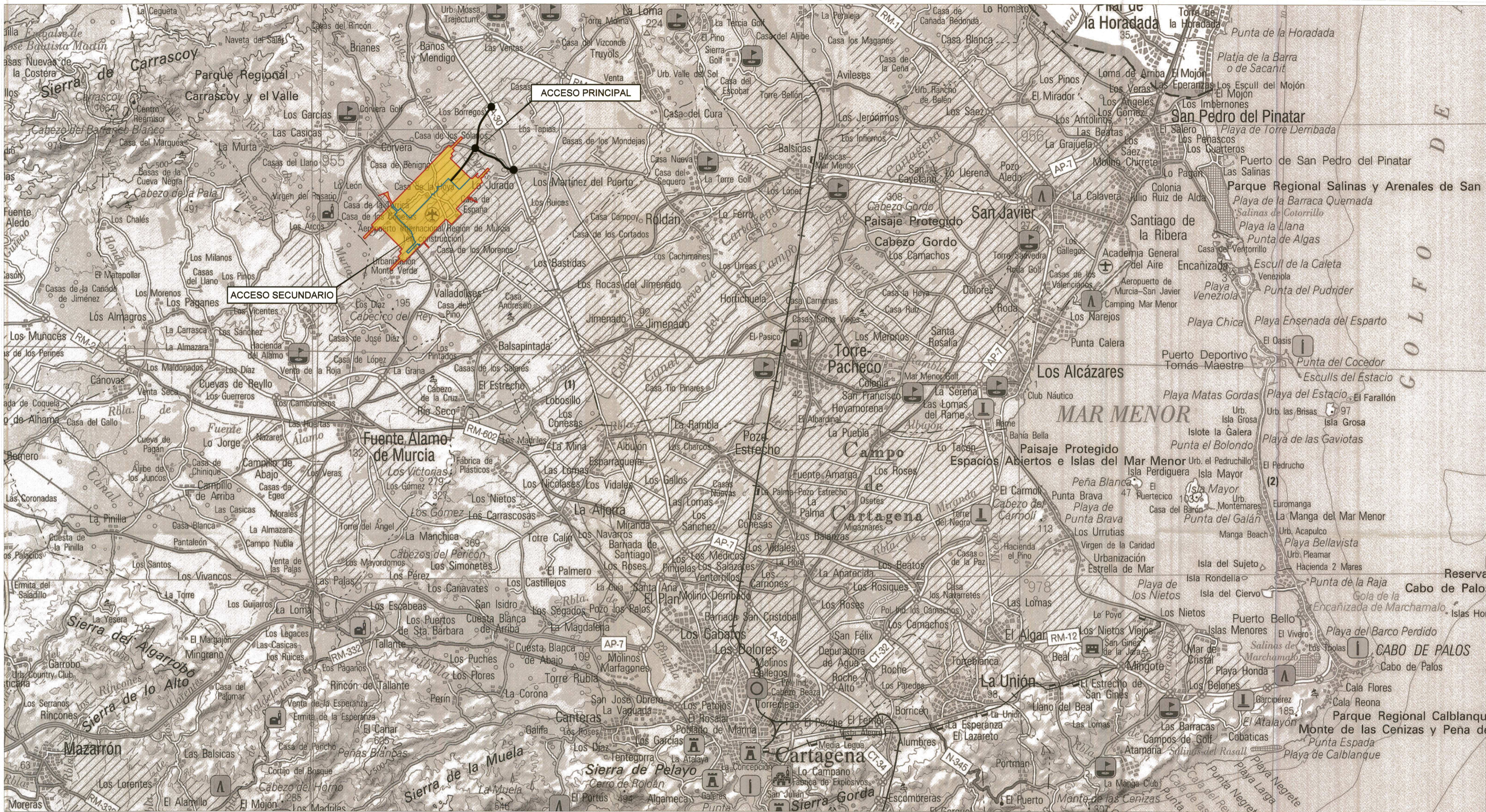

SITUACIÓN EN EL ARCO MEDITERRÁNEO



SITUACIÓN EN CONTEXTO NACIONAL

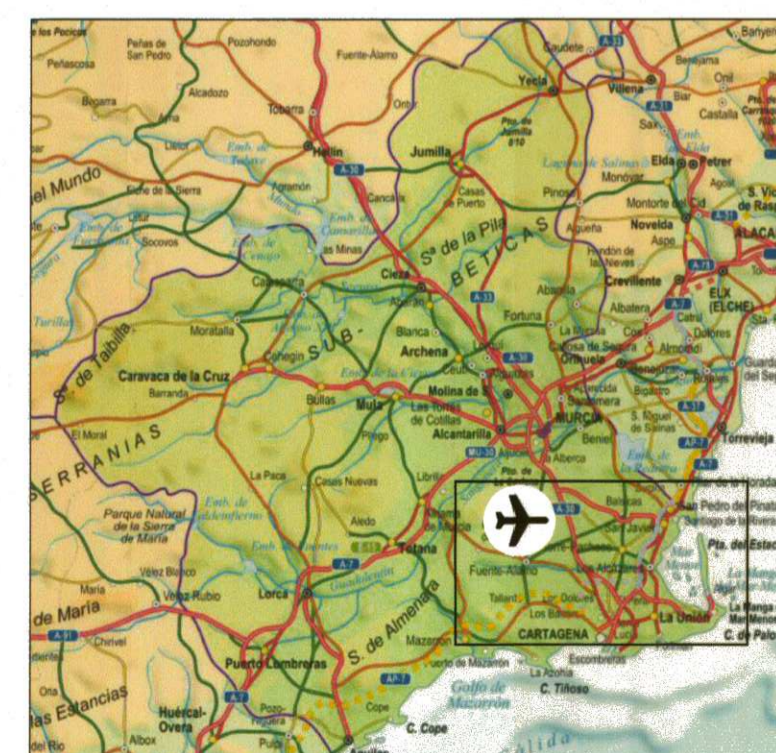

SITUACIÓN EN CONTEXTO REGIONAL

LEYENDA

- Catedral, Ermita, santuario, Monasterio, convento
- Ciudad Patrimonio de la Humanidad, Castillo, Faro
- Cueva prehistórica, Restos arqueológicos, Torre vigía
- Conjunto Histórico Artístico, Balneario, Camping
- Campo de golf, Mirador, Estación de esquí
- Parador de Turismo, Otros lugares de interés



— Límite Sistema General Aeroportuario - PREVISTO

— Límite Sistema General Aeroportuario - DIFERIDO

Ámbito de desarrollo del Plan Especial

BASE CARTOGRÁFICA

- Autor: (c) Instituto Geográfico Nacional de España
- Producto: Mapas provinciales de España
- Provincia: Murcia
- Escala original: 1:200.000

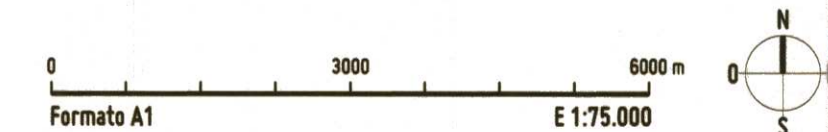

<p>Región de Murcia</p>	<p>PLAN ESPECIAL DEL SISTEMA GENERAL AEROPORTUARIO</p> <p>AEROPUERTO INTERNACIONAL REGIÓN DE MURCIA</p>					
	<p>DOCUMENTO PARA APROBACIÓN INICIAL</p> <p>PUBLICACIONES REALIZADAS EN BOLETÍN OFICIAL DE LA REGIÓN DE MURCIA</p> <table border="1"> <tr> <td>A. AVANCE</td> <td>A. INICIAL</td> <td>A. PROVISIONAL</td> <td>A. DEFINITIVA</td> </tr> </table>			A. AVANCE	A. INICIAL	A. PROVISIONAL
A. AVANCE	A. INICIAL	A. PROVISIONAL	A. DEFINITIVA			
<p>EQUIPO REDACTOR</p> <p>Consejería de Fomento e Infraestructuras</p>		<p>PLANO DE INFORMACIÓN</p>				
<p>CONSEJERÍA DE FOMENTO E INFRAESTRUCTURAS</p> <p>DIRECCIÓN GENERAL DE ORDENACIÓN DEL TERRITORIO, ARQUITECTURA Y VIVIENDA</p> <p>Diligencia: Aprobado inicialmente por Resolución del Director General de Ordenación del Territorio, Arquitectura y Vivienda, de 22 de junio de 2016.</p> <p>Murcia, 26 de junio de 2016</p> <p>Fdo.: El Jefe de Servicio de Urbanismo</p>		<p>SITUACION</p>				
<p>CODIFICACIÓN DEL INSTRUMENTO</p> <p>MU11-159PE</p>		<p>I-01</p>				
<p>FECHA:</p> <p>Mayo 2016</p>	<p>VERSIÓN:</p>	<p>ESCALA:</p> <p>(A1) 1:75.000</p> <p>(A3) 1:150.000</p>	<p>NÚMERO SERIE</p> <p>HOJA Nº</p>			

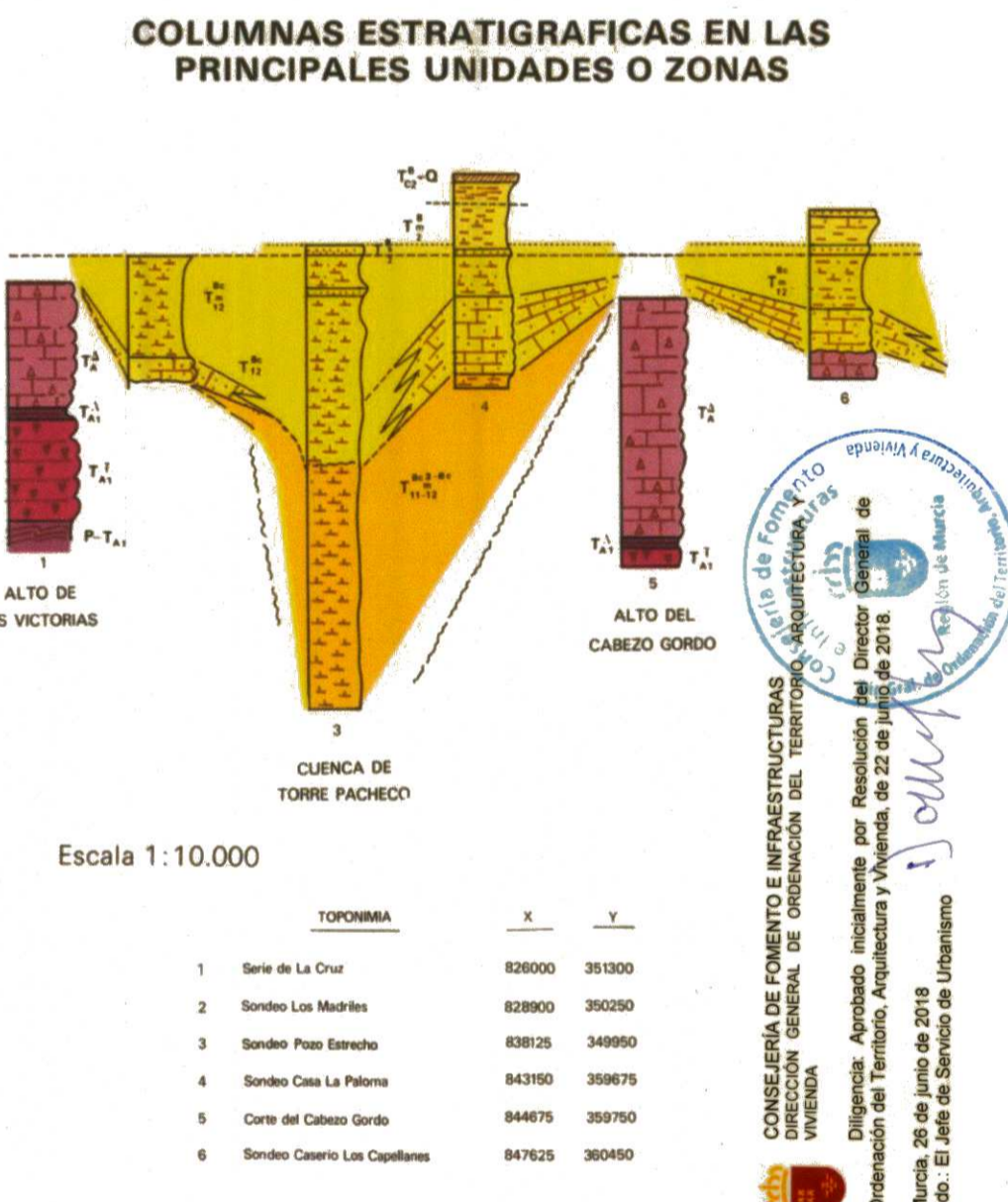
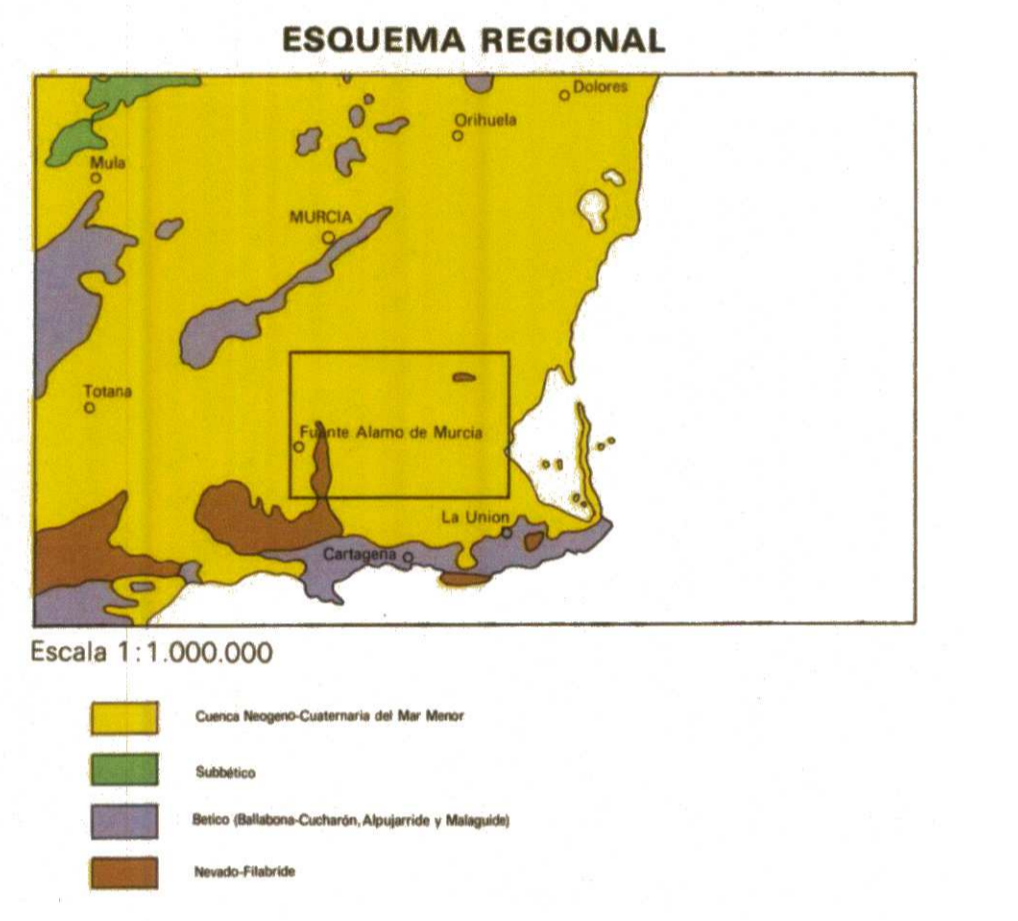
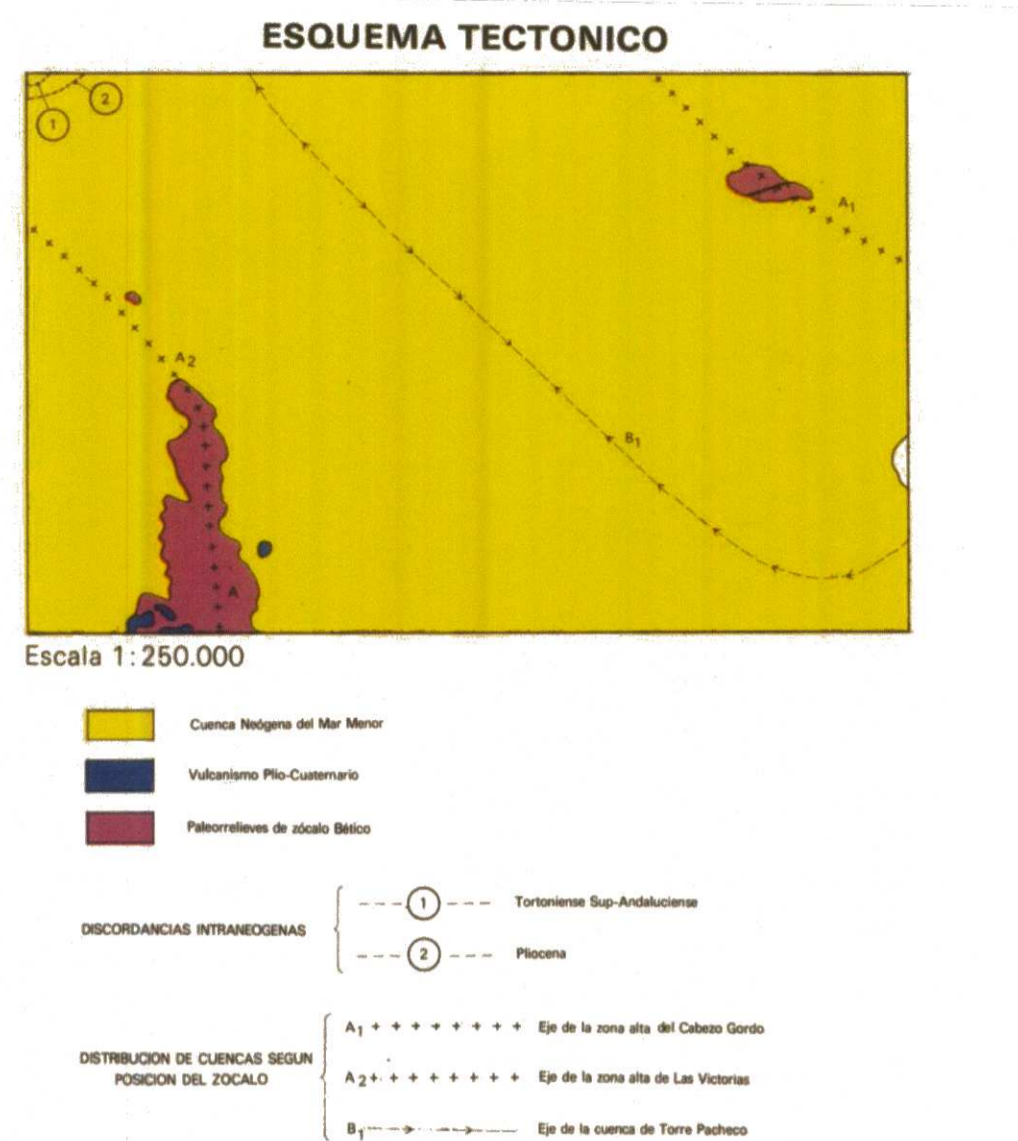
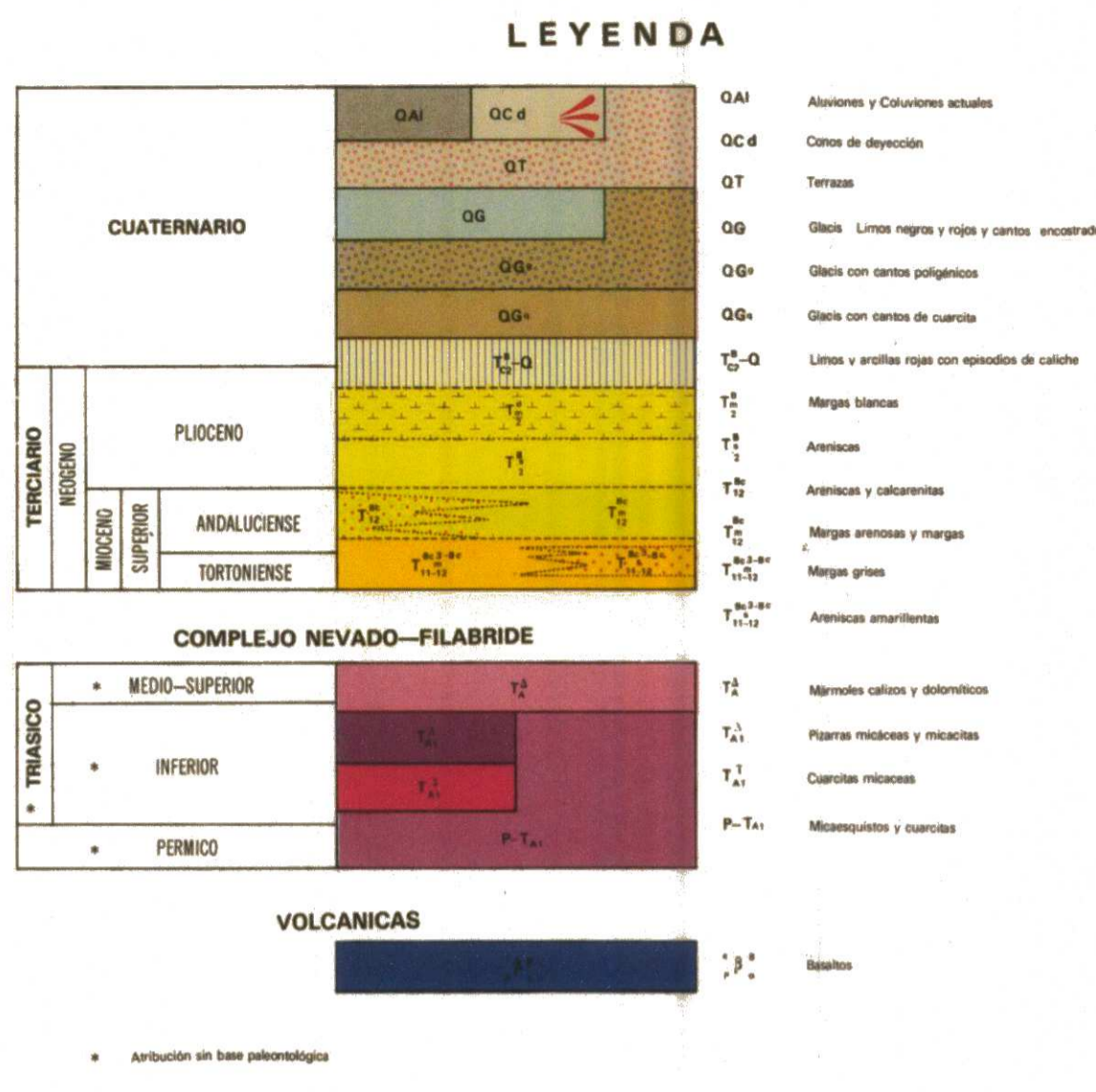
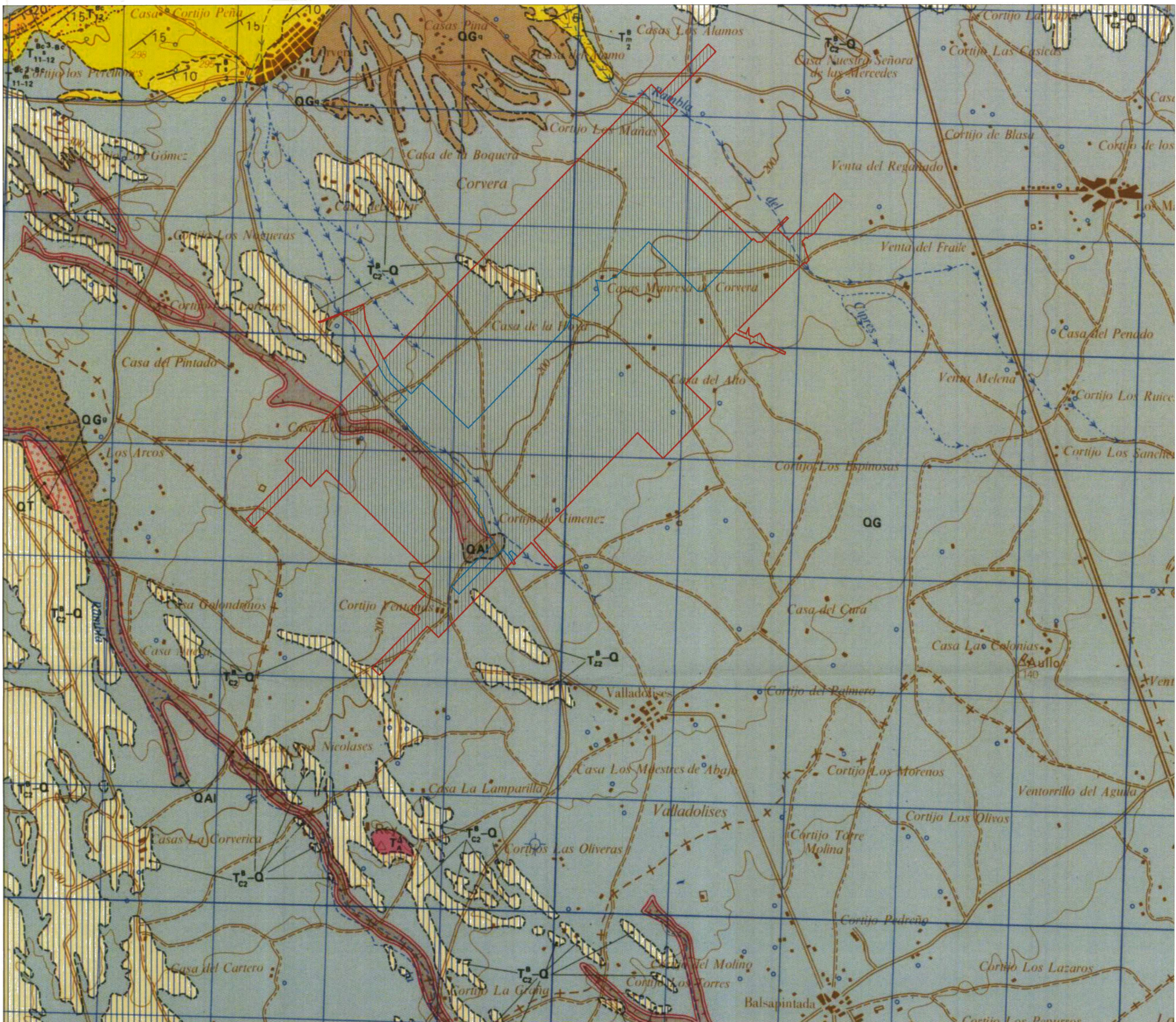

CORTES GEOLOGICOS

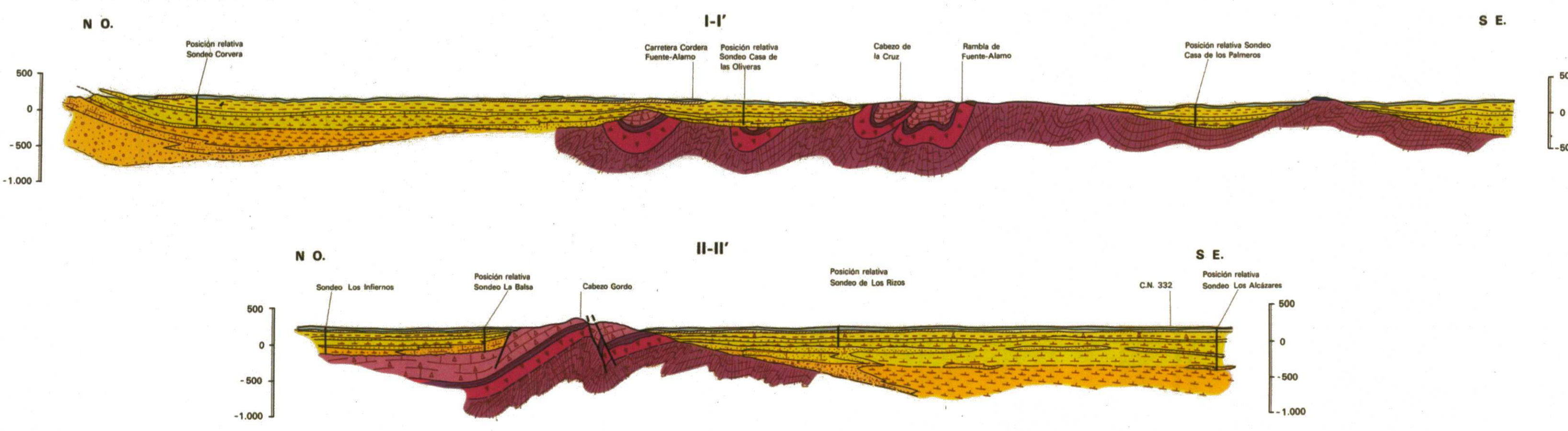

— Limite Sistema General Aeroportuario - PREVISTO
 — Limite Sistema General Aeroportuario - DIFERIDO
 [Hatched Box] Ámbito de desarrollo del Plan Especial

BASE CARTOGRAFICA

- Autor: Instituto Geológico y Minero de España
- Producto: Mapa Geológico de España
- Hoja: 956-27-38 FUENTE ALAMO DE MURCIA
- Escala original: 1:50.000

OBSERVACIONES:

CONDICIONES FAVORABLES CON PROBLEMAS DE TIPO HIDROLÓGICO Y GEOTÉCNICO

Formato A1

0 800 1600 m

1:20.000

<p>Región de Murcia</p>	<p>PLAN ESPECIAL DEL SISTEMA GENERAL AEROPORTUARIO</p> <p>AEROPUERTO INTERNACIONAL REGIÓN DE MURCIA</p> <p>DOCUMENTO PARA APROBACIÓN INICIAL</p> <p>PUBLICACIONES REALIZADAS EN BOLETÍN OFICIAL DE LA REGIÓN DE MURCIA</p>			
	A. AVANCE	A. INICIAL	A. PROVISIONAL	A. DEFINITIVA
<p>EQUIPO REDACTOR</p> <p>Consejería de Fomento e Infraestructuras</p>	<p>PLANO DE INFORMACIÓN</p> <p>MEDIO FISICO, GEOLÓGICO Y LITOLÓGICO</p>			
<p>CODIFICACIÓN DEL INSTRUMENTO</p> <p>MU11-159PE</p>	<p>I-02</p>			
<p>FECHA: Mayo 2018</p>	<p>VERSIÓN:</p>	<p>ESCALA</p> <p>(A1) 1:20.000 (A3) 1:40.000</p>	<p>NÚMERO SERIE</p>	<p>HOJA Nº</p>

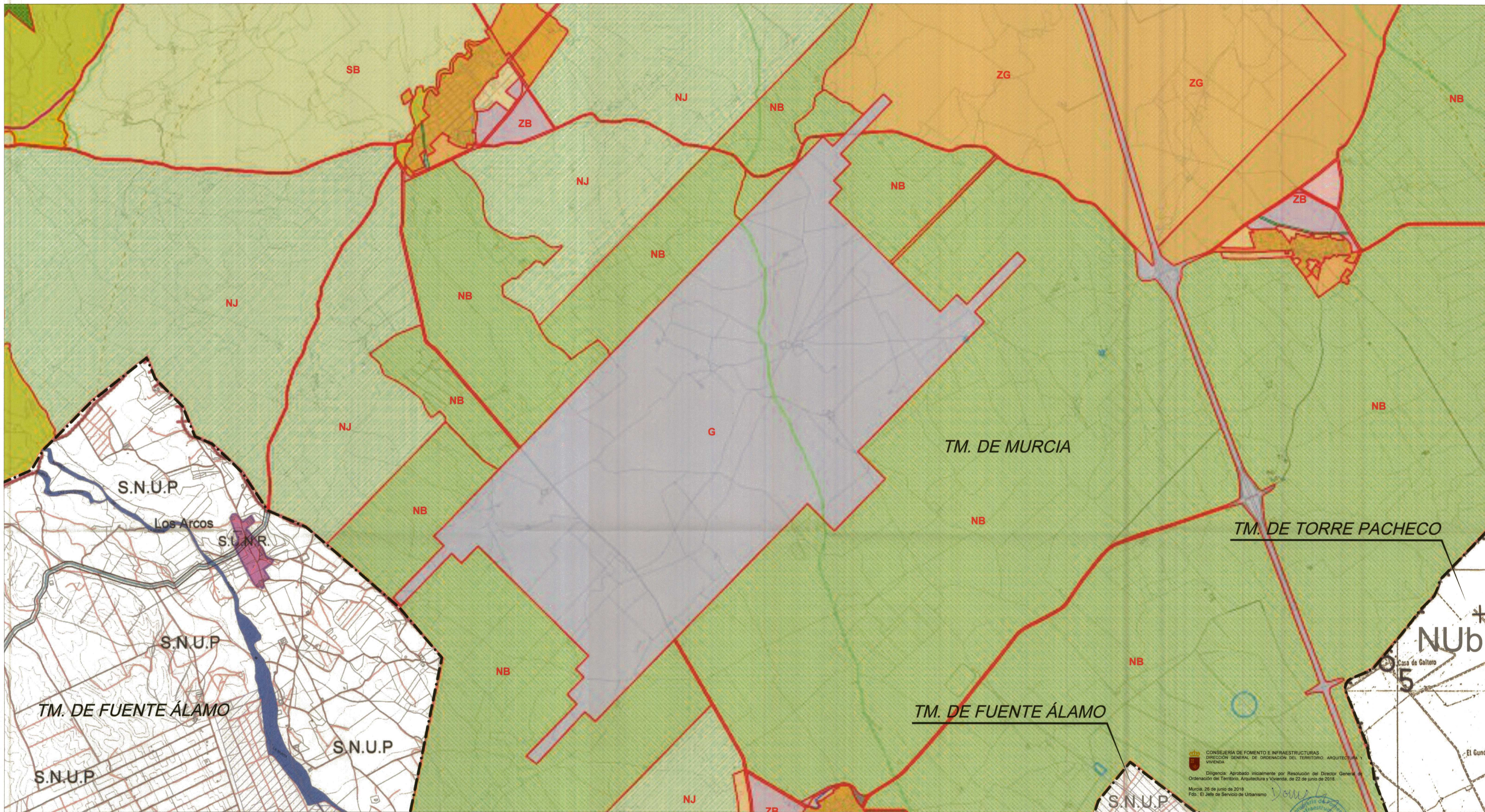

CONSEJERÍA DE FOMENTO E INFRAESTRUCTURAS
 DIRECCIÓN GENERAL DE ORDENACIÓN DEL TERRITORIO, ARQUITECTURA Y VIVIENDA
 Diligencia: Aprobado inicialmente por Resolución del Director General de Ordenación del Territorio, Arquitectura y Vivienda, de 22 de junio de 2018.
 Murcia, 26 de junio de 2018
 Fdo. El Jefe de Servicio de Urbanismo

EXTRACTO LEYENDA PGMO. DE MURCIA

- RÉD ARTERIAL Y FERROVIARIA, CAUCES**
- G** INSTALACIONES AEROPORTUARIAS
- USOS CARACTERÍSTICOS DEL SUELO NO URBANIZABLE**
- NB** ÁREAS AGRÍCOLAS DE INTERÉS PRODUCTIVO
 - NJ** ÁREAS AGRÍCOLAS DE INTERÉS PAISAJÍSTICO
- USOS ECONÓMICOS-DOTACIONALES**
- ZG** DOTACIONAL GRANDES POLÍGONOS
- USOS RESIDENCIALES**
- ZB** RESIDENCIAL BAJA DENSIDAD
- TOLERANCIA DE USOS TURÍSTICOS-RESIDENCIALES**
- SB** BORDES SERRANOS

Base cartográfica: PGMO. Murcia, Documento refundido - Junio 2007, Plano Sur E 1:25.000
 Fuente: Web Ayuntamiento de Murcia

EXTRACTO LEYENDA NNSS. DE FUENTE ÁLAMO

- (S.U.N.R.) SUELO URBANO NUCLEO RURAL**
 - (S.N.U.P.) SUELO NO URBANIZABLE PROTEGIDO POR EL PLANEAMIENTO**
 - (S.N.U.E.) SUELO NO URBANIZABLE DE ESPECIAL PROTECCIÓN**
 - (S.U.E.1) SUELO URBANIZABLE NO SECTORIZADO RESIDENCIAL**
 - (S.U.C.) SUELO URBANO CONSOLIDADO**
- SG HIDRAULICO (RAMBLAS)**
 - REGADÍO DE TRASVASE**
 - REGADÍO TRADICIONAL**

Base cartográfica: NNSS. de Fuente Álamo, Doc. Sub. Parcial - Junio 2001, Plano 01
 Estructura Territorial y Clasificación del Suelo y Sectores.
 Fuente: URBmurcia

EXTRACTO LEYENDA NNSS. DE TORRE PACHECO

- NUb** NO URBANIZABLE RURAL
- O5** PARQUES Y JARDINES PRIVADOS DE INTERÉS

Base cartográfica: NNSS. de Torre Pacheco, Aprobación Defn. 29-11-1994, Plano 1,
 Clasificación de Suelo
 Fuente: URBmurcia

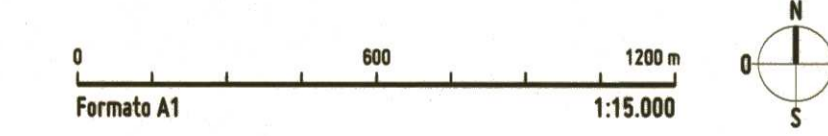
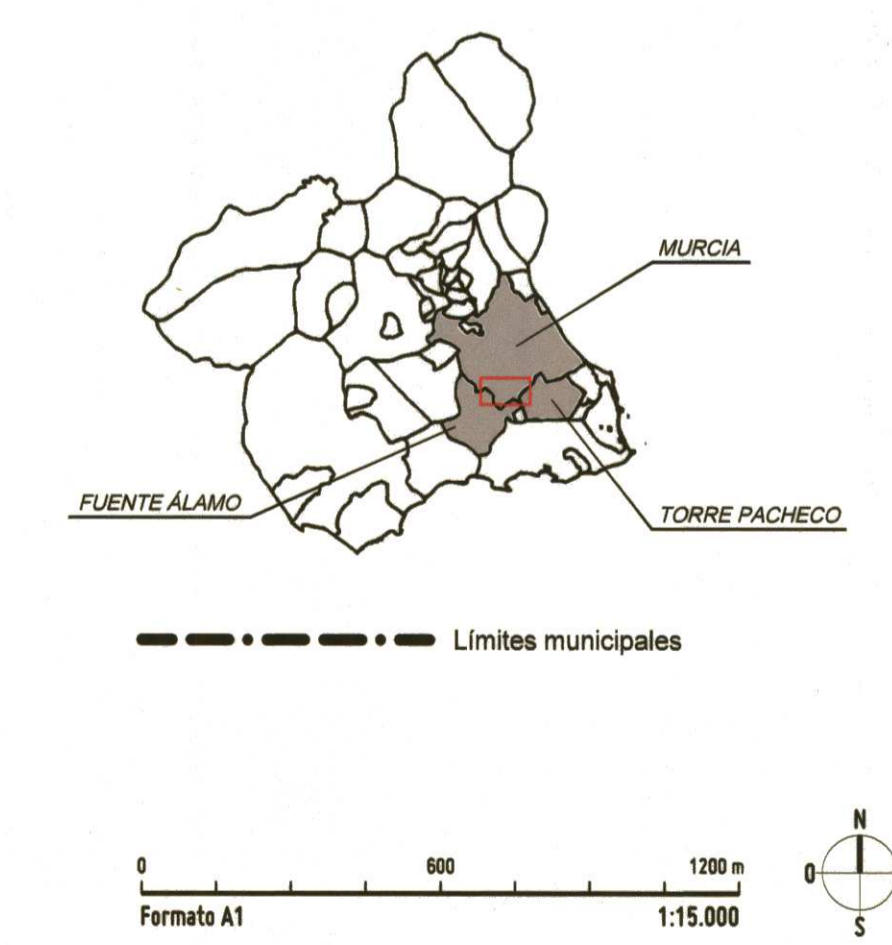

<p>Región de Murcia</p>	<p>PLAN ESPECIAL DEL SISTEMA GENERAL AEROPORTUARIO AEROPUERTO INTERNACIONAL REGIÓN DE MURCIA</p>			
	<p>DOCUMENTO PARA APROBACIÓN INICIAL</p>			
<p>Consejería de Fomento e Infraestructuras Región de Murcia</p>	<p>PUBLICACIONES REALIZADAS EN BOLETÍN OFICIAL DE LA REGIÓN DE MURCIA</p>			
	A. AVANCE	A. INICIAL	A. PROVISIONAL	A. DEFINITIVA
<p>EQUIPO REDACTOR Consejería de Fomento e Infraestructuras</p>		<p>PLANO DE INFORMACIÓN</p>		<p>CLASIFICACIÓN Y CALIFICACIÓN SEGÚN PLANEAMIENTOS MUNICIPALES (MURCIA, FUENTE ÁLAMO Y TORRE PACHECO)</p>
<p>CODIFICACIÓN DEL INSTRUMENTO MU11-159PE</p>		<p>I-03</p>		<p>FECHA: Mayo 2018</p>
<p>VERSIÓN:</p>	<p>ESCALA:</p>	<p>(A1) 1:15.000 (A3) 1:30.000</p>	<p>NÚMERO SERIE</p>	<p>HOJA Nº</p>



CONSEJERÍA DE FOMENTO E INFRAESTRUCTURAS
 DIRECCIÓN GENERAL DE ORDENACIÓN DEL TERRITORIO, ARQUITECTURA Y VIVIENDA
 Opinión: Aprobación preliminar por Resolución del Director General de Ordenación del Territorio, Arquitectura y Vivienda, de 22 de junio de 2018.
 Murcia, 28 de junio de 2018.
 Fdo. El Jefe de Servicio de Urbanismo

SIMBOLOGÍA

	ZONA DE RESERVA	(108,2 Ha)
	SUBSISTEMA DE MOVIMIENTO DE AERONAVES	(199,8 Ha)
	ÁREA DE CAUTELA	(583,01 Ha)

SUBSISTEMA DE ACTIVIDADES AEROPORTUARIAS (17,7 Ha)

	ZONA DE PASAJEROS	(7,3 Ha)
	ZONA DE CARGA	(0,4 Ha)
	ZONA INDUSTRIAL	(0,6 Ha)
	ZONA DE SERVICIOS	(2,9 Ha)
	ZONA DE ABASTECIMIENTO	(6,5 Ha)

- LEYENDA**
- | | |
|---|--|
| ① EDIFICIO TERMINAL DE PASAJEROS Y BLOQUE TÉCNICO | ⑮ COMBUSTIBLES |
| ② TERMINAL DE CARGA | ⑯ PLATAFORMA |
| ③ SERVICIOS EXTINCIÓN DE INCENDIOS | ⑰ CALLES DE RODAJE |
| ④ PLATAFORMA DEL SEI | ⑱ PISTA |
| ⑤ MANTENIMIENTO DE VEHÍCULOS | ⑲ CAMINO PERIMETRAL |
| ⑥ TORRE DE CONTROL | ⑳ DVOR / DME |
| ⑦ CENTRO DE EMISORES | ㉑ NDB |
| ⑧ PARRILLA DE TAXIS | ㉒ P.A.P.I. |
| ⑨ PARKING AUTOBUSES | ㉓ LOC DEL I.L.S. |
| ⑩ PARKING PASAJEROS | ㉔ G.P. DEL I.L.S. |
| ⑪ PARKING RENT A CAR | ㉕ CONEXIÓN A-30 |
| ⑫ PARKING EMPLEADOS | ㉖ CONEXIÓN A MU-601 |
| ⑬ EDAR Y PLANTA POTABILIZADORA | ㉗ PROPUESTA DE REPOSICIÓN DEL CORDEL DE FUENTE ÁLAMO |
| ⑭ CENTRAL ELÉCTRICA | ㉘ MODIFICACIÓN DEL TRAZADO MU-601 |

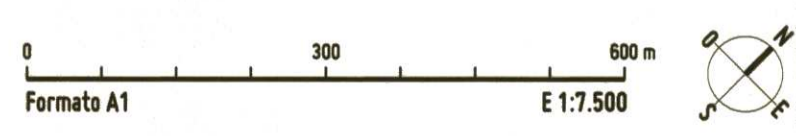

 Región de Murcia	PLAN ESPECIAL DEL SISTEMA GENERAL AEROPORTUARIO AEROPUERTO INTERNACIONAL REGIÓN DE MURCIA			
	DOCUMENTO PARA APROBACIÓN INICIAL			
PUBLICACIONES REALIZADAS EN BOLETÍN OFICIAL DE LA REGIÓN DE MURCIA				
A. AVANCE	A. INICIAL	A. PROVISIONAL	A. DEFINITIVA	
EQUIPO REDACTOR Consejería de Fomento e Infraestructuras		PLANO DE INFORMACIÓN		
 Consejería de Fomento e Infraestructuras		ORDENACIÓN SEGÚN PLAN DIRECTOR		
CODIFICACIÓN DEL INSTRUMENTO		MU11-159PE		
		I-04		
FECHA:	VERSIÓN:	ESCALA:	NÚMERO SERIE:	HOJA Nº:
Mayo 2018		(A1) 1:7.500 (A3) 1:15.000		

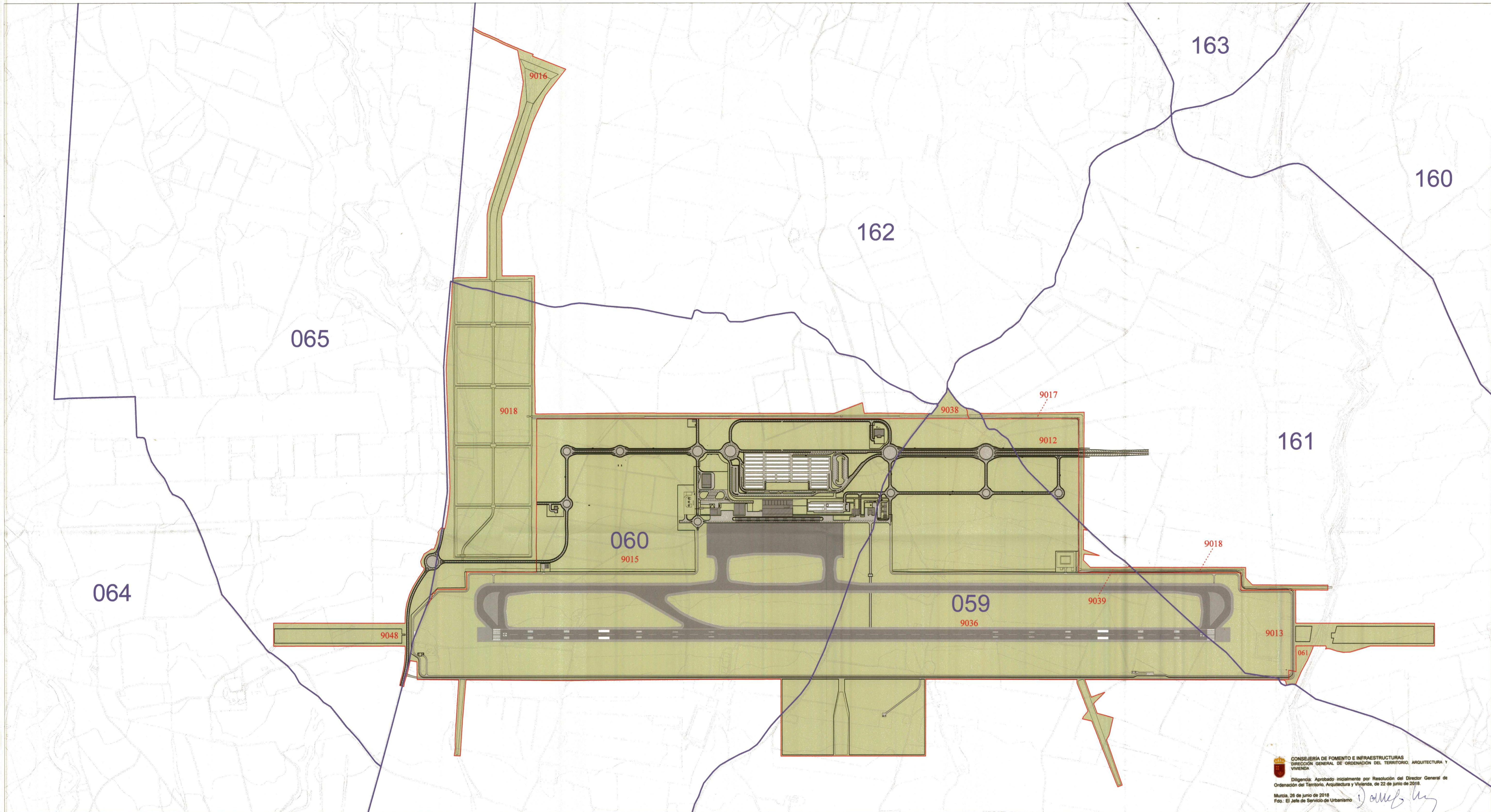

CONSEJERÍA DE FOMENTO E INFRAESTRUCTURAS
 DIRECCIÓN GENERAL DE ORDENACIÓN DEL TERRITORIO, ARQUITECTURA Y VIVIENDA
 Diligencia: Aprobado inicialmente por Resolución del Director General de Ordenación del Territorio, Arquitectura y Vivienda, de 22 de junio de 2018.
 Murcia, 26 de junio de 2018
 Fdo.: El Jefe de Servicio de Urbanismo

LEYENDA

- LÍNEAS**
- Polígono
 - Parcela
- ATRIBUTOS**
- 060 Polígono
 - 9015 Parcela
- Sistema General Aeroportuario - PREVISTO

RELACION DE PROPIETARIOS

POLÍGONO	PARCELA	SUPERF. PARCELA (m ²)	TITULAR CATASTRAL
59	9036	1.286.767	COMUNIDAD AUTÓNOMA DE LA REGIÓN DE MURCIA
59	9038	11.031	COMUNIDAD AUTÓNOMA DE LA REGIÓN DE MURCIA
59	9039	9.947	COMUNIDAD AUTÓNOMA DE LA REGIÓN DE MURCIA
60	9015	1.668.488	COMUNIDAD AUTÓNOMA DE LA REGIÓN DE MURCIA
60	9018	471.285	COMUNIDAD AUTÓNOMA DE LA REGIÓN DE MURCIA
65	9048	78.799	COMUNIDAD AUTÓNOMA DE LA REGIÓN DE MURCIA
161	61	7.698	COMUNIDAD AUTÓNOMA DE LA REGIÓN DE MURCIA
161	9012	84.728	COMUNIDAD AUTÓNOMA DE LA REGIÓN DE MURCIA
161	9013	218.550	COMUNIDAD AUTÓNOMA DE LA REGIÓN DE MURCIA
161	9017	18.958	COMUNIDAD AUTÓNOMA DE LA REGIÓN DE MURCIA
161	9018	17.838	COMUNIDAD AUTÓNOMA DE LA REGIÓN DE MURCIA
162	9016	98.066	COMUNIDAD AUTÓNOMA DE LA REGIÓN DE MURCIA

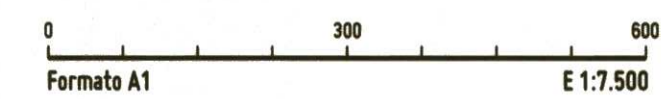

<p>Región de Murcia</p>	<p>PLAN ESPECIAL DEL SISTEMA GENERAL AEROPORTUARIO AEROPUERTO INTERNACIONAL REGIÓN DE MURCIA</p>		
	<p>DOCUMENTO PARA APROBACIÓN INICIAL</p> <p>PUBLICACIONES REALIZADAS EN BOLETÍN OFICIAL DE LA REGIÓN DE MURCIA</p> <p>A. AVANCE A. INICIAL A. PROVISIONAL A. DEFINITIVA</p>		
<p>EQUIPO REDACTOR Consejería de Fomento e Infraestructuras</p>	<p>PLANO DE INFORMACIÓN</p>		
<p>ESTRUCTURA DE PROPIEDAD DEL SUELO</p>		<p>I-05</p>	
<p>CODIFICACIÓN DEL INSTRUMENTO MU11-159PE</p>	<p>FECHA: Mayo 2018</p>	<p>VERSIÓN:</p>	<p>ESCALA (A1) 1:7.500 (A3) 1:15.000</p>
<p>NÚMERO SERIE</p>		<p>HOJA Nº</p>	

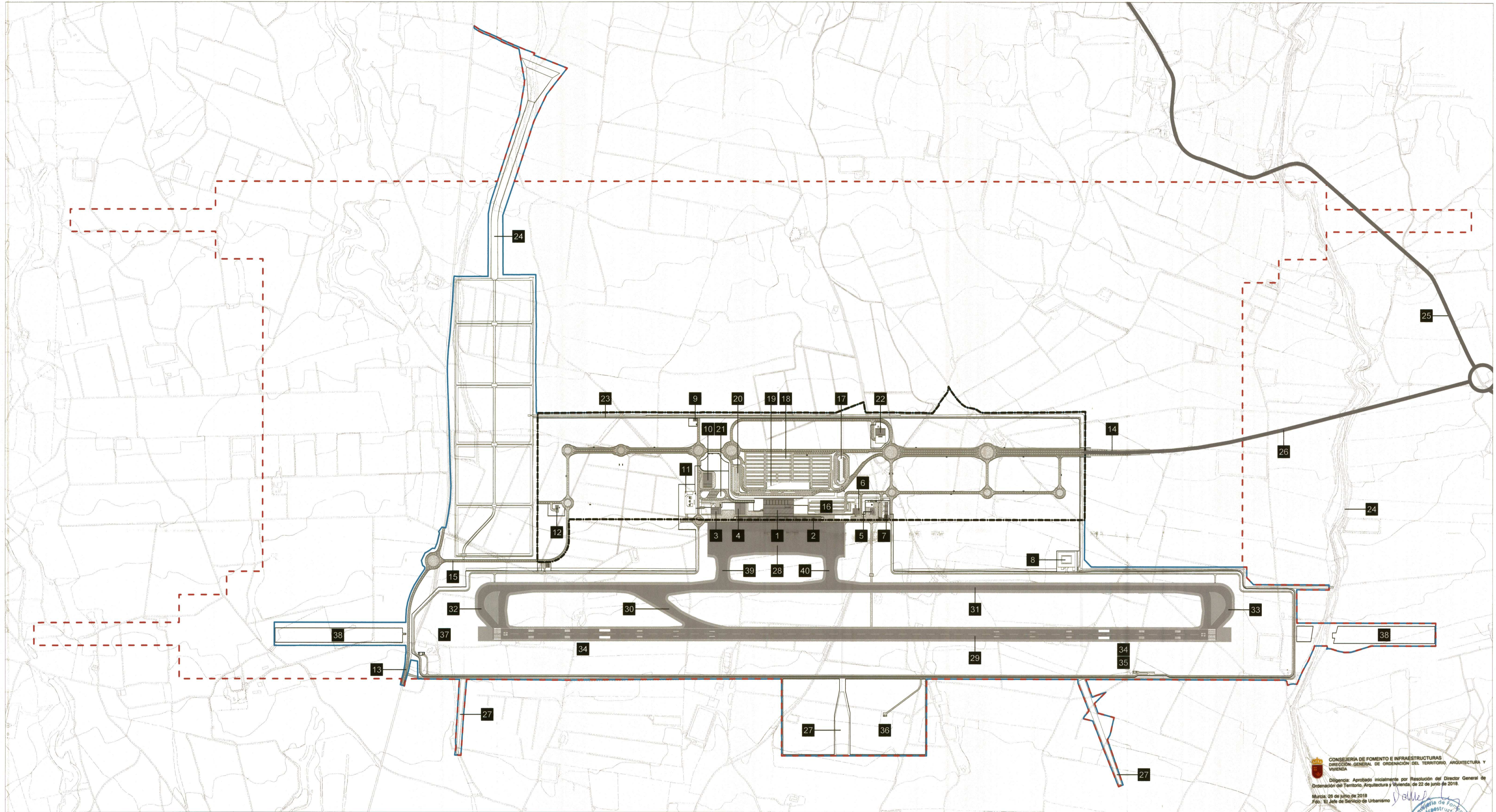

CONSEJERÍA DE FOMENTO E INFRAESTRUCTURAS
 DIRECCIÓN GENERAL DE ORDENACIÓN DEL TERRITORIO, ARQUITECTURA Y VIVIENDA
 Diligencia: Aprobado inicialmente por Resolución del Director General de Ordenación del Territorio, Arquitectura y Vivienda, de 23 de junio de 2018.
 Murcia, 28 de julio de 2018
 Fdo.: El Jefe de Servicio de Urbanismo

LEYENDA ELEMENTOS

- | | | |
|--|--|--|
| 1 Edificio terminal de pasajeros | 16 Aparcamiento empleados (351 plazas) | 31 Calle rodaje (E) |
| 2 Dique | 17 Aparcamiento autobuses (24 plazas) | 32 Apartadero espera (A) |
| 3 Terminal de carga | 18 Aparcamiento rotacional (1727 plazas) | 33 Apartadero espera (C) |
| 4 Edificio multipropósito | 19 Aparcamiento Rent a Car (234 plazas) | 34 PAPI. |
| 5 SEI. | 20 Parrilla de taxis (123 plazas) | 35 GP. ILS. |
| 6 Edificio CARM. | 21 Aparcamiento camiones (12 plazas) | 36 DVOR / DME |
| 7 Torre de control y edificio anejo | 22 Depósito regulador | 37 LOC. ILS. |
| 8 Plataforma de pruebas SEI. | 23 Cerramiento perimetral | 38 Iluminación aproximación |
| 9 Punto limpio | 24 Rambla | 39 Calle de rodaje acceso plataforma (F) |
| 10 Central eléctrica | 25 Carretera (E-7) | 40 Calle de rodaje acceso plataforma (G) |
| 11 Parcela combustibles | 26 Vía de acceso norte | |
| 12 Centro emisores | 27 Salida drenajes | |
| 13 Ctra. de acceso secundario (MU-601) | 28 Plataforma | |
| 14 Acceso principal (A-30) | 29 Pista de vuelo 05-23 | |
| 15 Acceso (MU-601) | 30 Salida rápida (B) | |

— Limite Sistema General Aeroportuario - PREVISTO
 - - - Limite Sistema General Aeroportuario - DIFERIDO

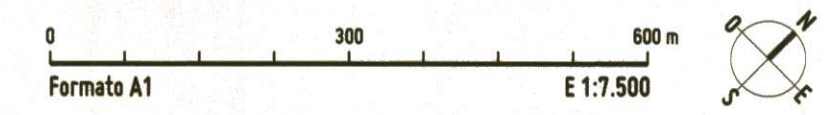

<p>Región de Murcia</p>	<p>PLAN ESPECIAL DEL SISTEMA GENERAL AEROPORTUARIO AEROPUERTO INTERNACIONAL REGIÓN DE MURCIA</p>			
	<p>DOCUMENTO PARA APROBACIÓN INICIAL</p>			
<p>EQUIPO REDACTOR Consejería de Fomento e Infraestructuras</p>	<p>PLANO DE INFORMACIÓN</p>			
	<p>ESTADO ACTUAL</p>			
<p>CODIFICACIÓN DEL INSTRUMENTO MU11-159PE</p>		<p>I-06</p>		
<p>FECHA: Mayo 2018</p>	<p>VERSIÓN:</p>	<p>ESCALA: (A1) 1:7.500 (A3) 1:15.000</p>	<p>NÚMERO SERIE</p>	<p>HOJA Nº</p>